



Servicio Andaluz de Salud
CONSEJERÍA DE SALUD
Distrito Sanitario Sierra de Cádiz

Distrito Sanitario Sierra de Cádiz

memoria 2010

MEMORIA 2010

Distrito Sanitario de A. P. SIERRA DE CÁDIZ



Presentar en unas pocas tablas y gráficas el trabajo de todo un año siempre queda muy limitado, pues no recoge el esfuerzo colectivo realizado. No obstante es una buena manera de expresar sucintamente el perfil de este Distrito Sanitario, con trazo gordos pero que nos permiten tener una idea aproximada de lo sucedido, en este caso, durante el año 2010.

De lo que no hay duda, es de la entrega, dedicación y responsabilidad de cada una de las personas que integran el equipo multidisciplinar del Distrito Sanitario de Atención Primaria Sierra de Cádiz,, con el objetivo siempre presente de ir mejorando día a día, dando lo mejor de sí para que cada usuario y cada usuaria reciban una asistencia sanitaria de excelencia.

Más allá, por tanto, de los fríos números, está el compromiso del Sistema Sanitario de Andalucía por que el presente y el futuro siempre sea mejor que el pasado, sin olvidar todo lo aprendido durante el camino.

Gracias a todas y a todos.





El Distrito Sanitario Sierra de Cádiz, se ubica al noreste de la provincia de Cádiz, prestando servicio a una población de 117463 habitantes a fecha 31 de diciembre de 2009, que demográficamente se distribuyen en un amplio territorio caracterizado por la heterogeneidad de su orografía.

La gestión sanitaria se articula a través de 6 Unidades de Gestión Clínica (UGC), distribuidas territorialmente en 5 Zonas Básicas de Salud (ZBS). Las ZBS, reciben el nombre de sus centros de salud de refe-

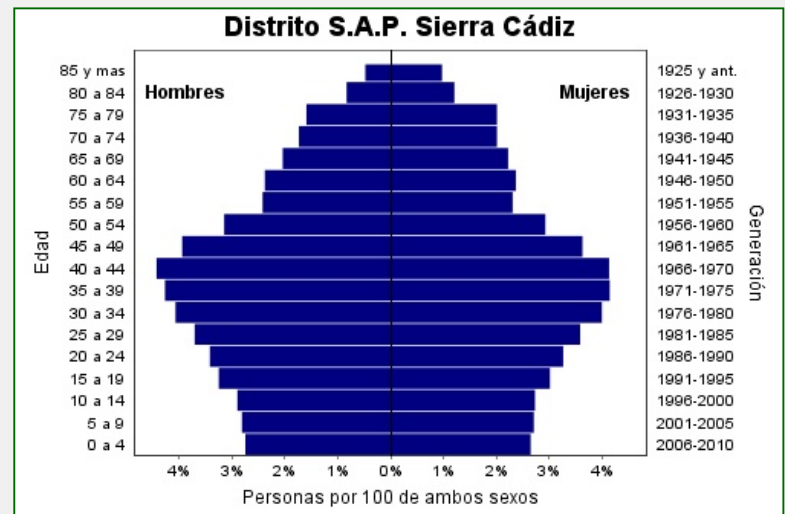
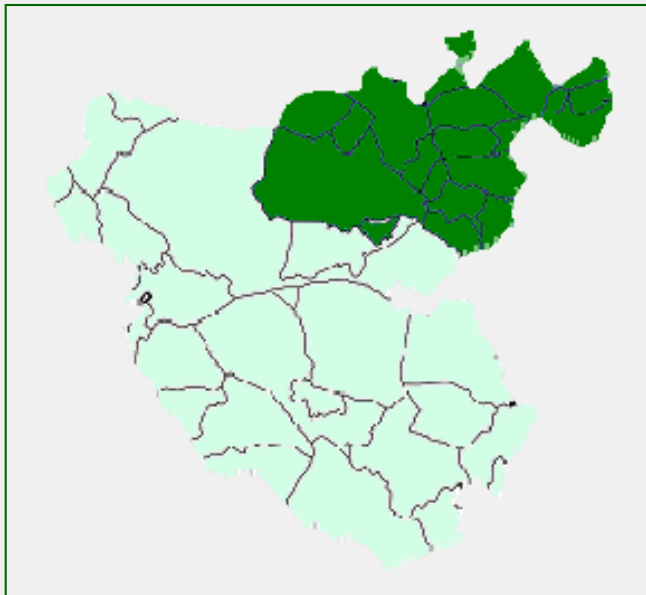

PERSONAL y PRESUPUESTO

CATEGORÍAS	HOMBRES	MUJERES	TOTAL
DIRECTIVOS	3	1	4
PERSONAL SANITARIO	148	147	295
PERSONAL NO SANITARIO	88	92	180
TOTALES	239	240	479

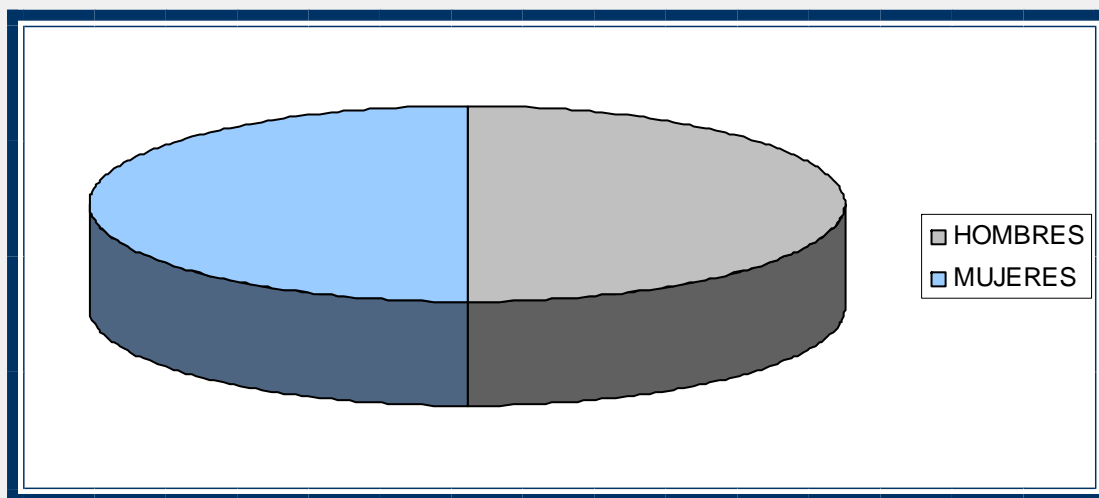



CAPÍTULO I	€
GASTOS DE PERSONAL Y PERSONAL EN FORMACIÓN	21.553.000,00 €
SUBTOTAL	21.553.000,00 €

CAPÍTULO II	€
BIENES Y SERVICIOS	2.513.000,00 €
TRANSPORTE SANITARIO	2.467.000,00 €
SUBTOTAL	4.980.000,00 €

CAPÍTULO IV	€
GASTOS EN TRANSFERENCIAS CORRIENTES	73.801,00 €
SUBTOTAL	73.801,00 €

TOTAL	26.606.801,00 €
--------------	------------------------

Índice sintético cartera de servicios AP 2010

	VALORES ALCANZADOS	% ALCANZADO
ATENCIÓN AL ALTA HOSPITALARIA	1770	82,13
ATENCIÓN A PERSONAS INMOVILIZADAS	2367	91,90
ATENCIÓN A PERSONAS CUIDADORAS	2628	203,40
ATENCIÓN A LAS PERSONAS CUIDADORAS DE GRANDES DISCAPACITADOS	177	105,35
TELECONTINUIDAD DE CUIDADOS A PERSONAS FRÁGILES TRAS EL ALTA HOSPITALARIA. SEGUIMIENTO	78	98,73
ATENCIÓN A LOS MAYORES DE 65 AÑOS	10677	84,12
ATENCIÓN A MAYORES DE 65 AÑOS EN RIESGO DE DEPENDENCIA	2984	182,84
ATENCIÓN A MAYORES DE 65 AÑOS RESIDENTES EN INSTITUCIONES	995	217,24
ATENCIÓN A PERSONAS CON HTA	13257	98,42
INMUNIZACIONES GRIPE (INDICACIÓN DE VACUNACIÓN)	15486	114,74
DETECCIÓN PRECOZ DE METABOLOPATÍAS	1192	101,01
VACUNACIÓN COMPLETA	1304	100,38
VACUNACIONES DE NIÑOS EN EDAD ESCOLAR	2720	108,71
VACUNACIONES DE TV EN NIÑOS DE 3 AÑOS	1319	100,07
PROGRAMA DE DIAGNÓSTICO PRECOZ DEL CÁNCER DE MAMA	3381	939,16
CIRUGÍA MENOR	5836	360,24
SALUD BUCODENTAL EN MAYORES DE 65 AÑOS	2590	71,42
PROMOCIÓN Y PREVENCIÓN DE SALUD BUCODENTAL EN LA ESCUELA	829	66,42



PROMOCIÓN DE LA SALUD EN CENTROS EDUCATIVOS

PROGRAMA FORMA JOVEN	21	262,50
-----------------------------	-----------	---------------

CARTERA DE SERVICIOS POR PROCESOS ASISTENCIALES

ATENCIÓN A PERSONAS CON DIABETES (DMI+DMII)	8684	160,84
ATENCIÓN A PERSONAS CON EPOC	2543	77,36
ATENCIÓN A ADULTOS CON ASMA	1995	79,70
ATENCIÓN A NIÑOS CON ASMA	1052	106,58
SEGUIMIENTO DE EMBARAZO	111	129,48
EMBARAZADAS 1ª VISITA ANTES DE LAS 12 SEMANAS	988	143,81
EDUCACIÓN MATERNAL	981	228,67
ASISTENCIA PUERPERAL	510	118,88
ATENCIÓN A PERSONAS EN SITUACIÓN DE CUIDADOS PALIATIVOS	283	165,49
ATENCIÓN A PERSONAS CON INSUFICIENCIA CARDIACA	1080	198,52
PAI HBP/ CÁNCER DE PRÓSTATA	3856	244,35

Unidad de gestión clínica DCCU

URGENCIAS ATENDIDAS

EN EL CENTRO	134.754
EN DOMICILIO/VÍA PÚBLICA	6.384



POBLACIÓN ATENDIDA

Z.B.S. ALCALÁ DEL VALLE	8.343
Z.B.S. ARCOS DE LA FRONTERA	36.586
Z.B.S. OLVERA	18.619
Z.B.S. UBRIQUE	20.095
Z.B.S. VILLAMARTIN	36.076

CARTERA DE SERVICIOS

ATENCIÓN SANITARIA A URGENCIAS Y EMERGENCIAS	<input checked="" type="checkbox"/>
RCP AVANZADA	<input checked="" type="checkbox"/>
ECG	<input checked="" type="checkbox"/>
RADIOLOGÍA (mañanas)	<input checked="" type="checkbox"/>
ANALÍTICAS BÁSICAS	<input type="checkbox"/>
OBSERVACIÓN Y MONITORIZACIÓN	<input checked="" type="checkbox"/>
INMOVILIZACIÓN	<input checked="" type="checkbox"/>
COBERTURA EN ZONAS BÁSICAS	<input checked="" type="checkbox"/>
CUARTO DE PARADA CARDIACA.	<input checked="" type="checkbox"/>



Unidad de gestión del **CONOCIMIENTO**

ACTIVIDADES DE FORMACIÓN INTERNAS	30
ACTIVIDADES DE FORMACIÓN EXTERNA	59
PROFESIONALES FORMADOS	886
HORAS DE FORMACIÓN	1281
FORMACIÓN ACREDITADA (%)	100

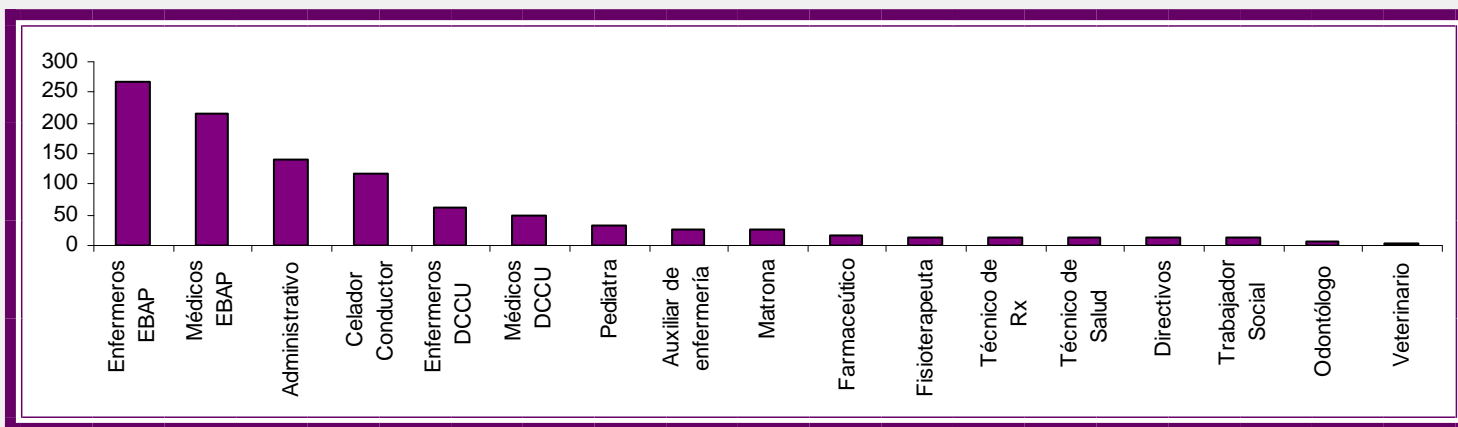
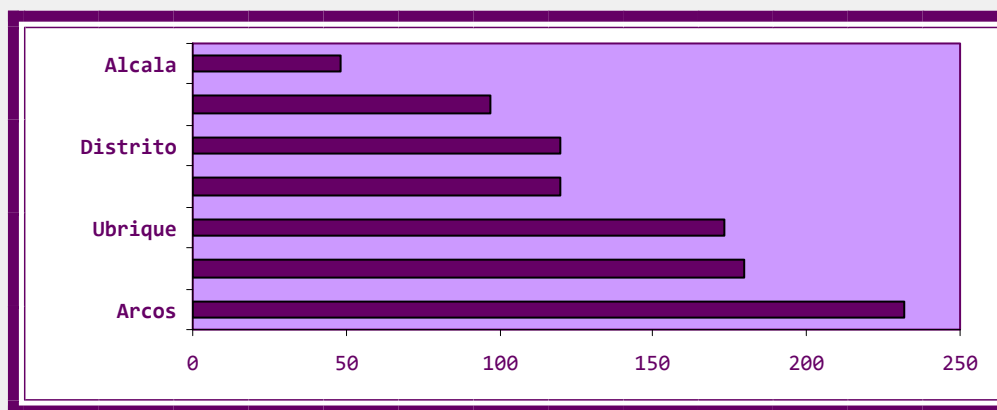

Educación para la salud

PLAN INTEGRAL TABAQUISMO (PITA)

Nº CENTROS QUE REALIZAN INTERVENCIÓN AVANZADA INDIVIDUAL	18
Nº PERSONAS ATENDIDAS EN INTERVENCIÓN AVANZADA INDIVIDUAL	540
Nº CENTROS QUE REALIZAN INTERVENCIÓN AVANZADA GRUPAL	7
Nº PERSONAS ATENDIDAS EN INTERVENCIÓN AVANZADA GRUPAL	214
Nº GRUPOS DE DESHABITUACIÓN TABÁQUICA	12
Nº PERSONAS FUMADORAS EN SEGUIMIENTO POR DESHABITUACIÓN	8715

CONTRA EL SIDA DEJA TU HUELLA

MUNICIPIO	OLVERA
Nº DE ALUMNOS/AS ATENDIDOS	150

ACTIVIDADES DE PROMOCIÓN DE LA SALUD EN EL ÁMBITO EDUCATIVO

PROGRAMA "A NO FUMAR ME APUNTO"

Nº ADOLESCENTES QUE SE LES REALIZA INTERVENCIÓN BÁSICA	576
Nº CENTROS ADSCRITOS	18

CONCURSO "CLASE SIN HUMO"

Nº CENTROS ADSCRITOS	4
----------------------	---

II ENCUENTRO PARA LA SALUD JÓVENES SIERRA DE CÁDIZ

Nº ALUMNOS/ASISTENTES	180
Nº CENTROS QUE PARTICIPAN	4

ACTIVIDADES DE PROMOCIÓN DE LA SALUD EN EL ÁMBITO COMUNITARIO**JORNADAS DE SALUD MAYORES DE 60 AÑOS (ACTIVIDAD FÍSICA, ALIMENTACIÓN SALUDABLE, TABAQUISMO)**

Nº PERSONAS CONVOCADAS	150
------------------------	-----

ENTIDAD CON LA QUE SE COLABORA	
--------------------------------	--

AYUNTAMIENTO DE ARCOS DE LA FRONTERA.	
---------------------------------------	--

CHARLAS SENSIBILIZACIÓN SOBRE LOS EFECTOS DEL TABAQUISMO ASISTENTES

TALLER DE EMPLEO DE LA MANCOMUNIDAD AGROINNOVA	33
--	----

ESCUELA TALLER SAN JOSÉ	15
-------------------------	----

JORNADAS DE SALUD DE BORNOS STAND TABAQUISMO	300
--	-----

PROGRAMA FORMA JOVEN

Nº TOTAL DE IES CON PUNTOS FORMA JOVEN	100%
--	------

Nº TOTAL DE CENTROS EN LOS QUE LOS SANITARIOS HAN PARTICIPADO EN ACTIVIDADES DE EPS	100%
---	------

Nº TOTAL DE CONSULTAS DE JÓVENES EN LOS PUNTOS FORMA JOVEN	187
--	-----

Nº TOTAL DE TALLERES DE EPS REALIZADOS EN IES	284
---	-----

Nº TOTAL DE JÓVENES ATENDIDOS EN LAS ACTIVIDADES GRUPALES	7169
---	------

**ROAD SHOW (Plan accidentabilidad)**

MUNICIPIO	UBRIQUE
-----------	---------

Nº ALUMNOS/AS QUE ASISTEN	180
---------------------------	-----

Atención a la ciudadanía

INDICADORES DE SATISFACCIÓN	% DISTRITO	% ANDALUCÍA	(Gráfico)
SATISFACCIÓN CON EL CENTRO	97,4%	91,9%	(1)
FACILIDAD EN TRÁMITES Y PAPELES	84,2%	81,6%	(2)
ESPACIO DE LA SALA DE ESPERA	90,5%	83,5%	(3)
LIMPIEZA DE LA SALA DE ESPERA	95,9%	92,8%	(4)
VENTILACIÓN EN LA SALA DE ESPERA	94,3%	85,1%	(5)
COMODIDAD DE LOS ASIENTOS EN LA SALA DE ESPERA	90,0%	82,9%	(6)
COMODIDAD DEL EDIFICIO E INSTALACIONES	91,0%	85,0%	(7)
CORRECTA IDENTIFICACIÓN DE LOS PROFESIONALES	91,9%	89,8%	(8)
CONFIDENCIALIDAD DE LOS DATOS CLÍNICOS	96,0%	96,3%	(9)
ORGANIZACIÓN DEL CENTRO EN GENERAL	77,7%	79,3%	(10)
COMUNICACIÓN TELEFÓNICA CON EL EXTERIOR ¹	95,8%	95,6%	(11)
TIEMPO DE ESPERA	63,7%	62,4%	(12)
CONFIANZA EN LA ASISTENCIA EN EL CENTRO	87,2%	86,9%	(13)

ACCESIBILIDAD	Nº MÉDICOS DE FAMILIA	Nº PEDIATRAS	Nº DEMORAS	% DEMORAS
ALCALÁ DEL VALLE	6	1	1	0,33
ARCOS	22	5	8	0,72
OLVERA	13	2	7	1,09
UBRIQUE	12	2	16	2,66
VILLAMARTÍN	22	5	0	0
DISTRITO	74	15	32	0,84

INDICADORES DE SATISFACCIÓN (continúa)	% DISTRITO	% ANDALUCÍA	(Gráfico)
ADECUACIÓN DE HORARIOS DEL CENTRO	92,3%	90,9%	(14)
RESPECTO EN EL TRATO RECIBIDO EN EL CENTRO	99,4%	97,9%	(15)
DISPONIBILIDAD DEL PERSONAL DEL CENTRO	97,5%	96,7%	(16)
ENTENDIMIENTO DE LA INFORMACIÓN MÉDICO/PEDIATRA	100,0%	97,1%	(17)
TIEMPO DE DEDICACIÓN DEL MÉDICO/PEDIATRA	94,6%	95,1%	(18)
GRADO DE INTIMIDAD DURANTE LA CONSULTA	95,2%	96,3%	(19)
INFORMACIÓN SOBRE LOS TRATAMIENTOS	96,7%	96,3%	(20)
POSIBILIDAD DE OPINAR SOBRE LOS TRATAMIENTOS	80,8%	85,0%	(21)
VALORACIÓN DE LOS MÉDICOS DE CABECERA	94,7%	93,1%	(22)
VALORACIÓN DE LOS PEDIATRAS	87,1%	88,3%	(23)
VALORACIÓN DE LOS ATS O ENFERMEROS/AS	91,9%	93,7%	(24)
VALORACIÓN DE LOS AUXILIARES ADMINISTRATIVOS	82,3%	84,2%	(25)

RECLAMACIONES	Nº QR RECIBIDAS	Nº QR DERIVADAS	Nº QR ANULADAS	Nº QR EFECTIVAS
TOTAL 2010	195	47	7	249

SATISFACCIÓN CON EL CENTRO	(1)
FACILIDAD EN TRÁMITES Y PAPELES	(2)
ESPACIO DE LA SALA DE ESPERA	(3)
LIMPIEZA DE LA SALA DE ESPERA	(4)
VENTILACIÓN EN LA SALA DE ESPERA	(5)
COMODIDAD DE LOS ASIENTOS EN LA SALA DE ESPERA	(6)

Comparativo

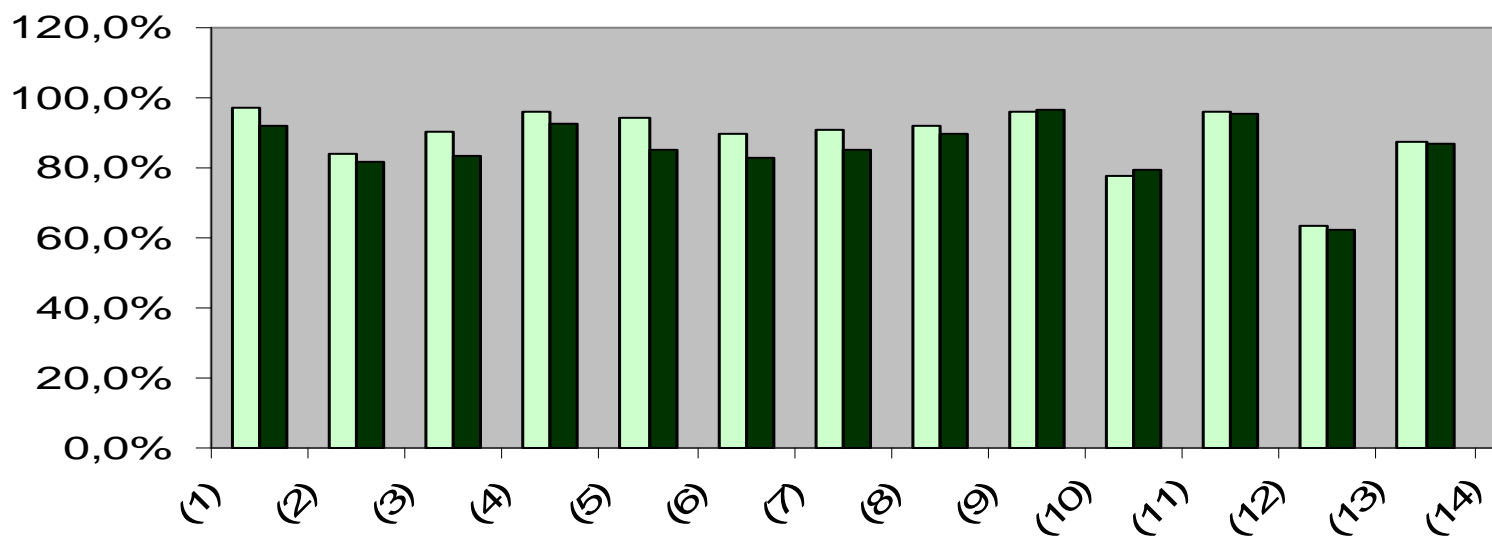

CONFIANZA EN LA ASISTENCIA EN EL CENTRO	(13)
ADECUACIÓN DE HORARIOS DEL CENTRO	(14)
RESPECTO EN EL TRATO RECIBIDO EN EL CENTRO	(15)
DISPONIBILIDAD DEL PERSONAL DEL CENTRO	(16)
ENTENDIMIENTO DE LA INFORMACIÓN MÉDICO/PEDIATRA	(17)
TIEMPO DE DEDICACIÓN DEL MÉDICO/PEDIATRA	(18)

COMODIDAD DEL EDIFICIO E INSTALACIONES	(7)
CORRECTA IDENTIFICACIÓN DE LOS PROFESIONALES	(8)
CONFIDENCIALIDAD DE LOS DATOS CLÍNICOS	(9)
ORGANIZACIÓN DEL CENTRO EN GENERAL	(10)
COMUNICACIÓN TELEFÓNICA CON EL EXTERIOR ¹	(11)
TIEMPO DE ESPERA	(12)

Satisfacción

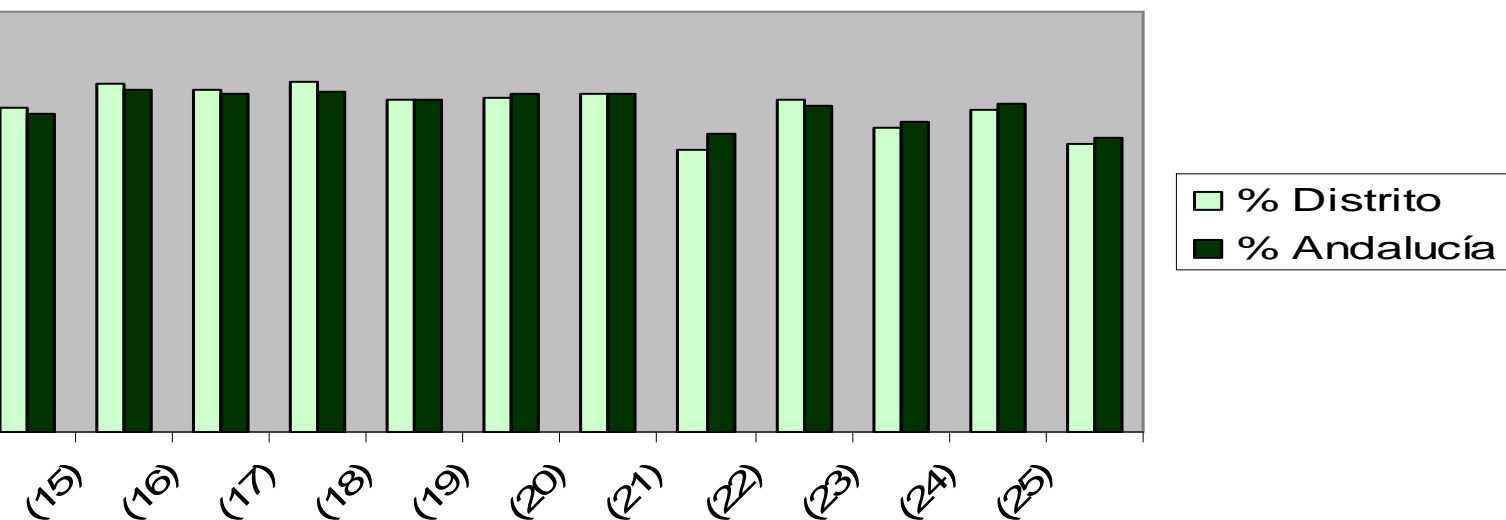

GRADO DE INTIMIDAD DURANTE LA CONSULTA	(19)
INFORMACIÓN SOBRE LOS TRATAMIENTOS	(20)
POSIBILIDAD DE OPINAR SOBRE LOS TRATAMIENTOS	(21)
VALORACIÓN DE LOS MÉDICOS DE CABECERA	(22)
VALORACIÓN DE LOS PEDIATRAS	(23)
VALORACIÓN DE LOS ATS O ENFERMEROS/AS	(24)
VALORACIÓN DE LOS AUXILIARES ADMINISTRATIVOS	(25)

protección de la **salud**

INSPECCIÓN DE ESTABLECIMIENTOS DE ALIMENTARIA	901
Nº DE PISCINAS INSPECCIONADAS	61
Nº DE ZONAS DE ABASTECIMIENTO CON TODAS SUS INSTALACIONES INSPECCIONADAS	22
Nº DE ESTABLECIMIENTOS DEL SECTOR LÁCTEO INSPECCIONADOS	14
CONTROL DE ZONAS DE BAÑO CONTINENTALES	27



unidad de la farmacia

	OBJETIVO	RESULTADO
PVP/TAFE	< 35,75	35,77
RECETAS/ TAFE	< 3,30	3,56
PRESCRIPCION POR PRINCIPIO ACTIVO	MIN \geq 80 OPT > 86	90,77%
ISCC	MIN > 2 OPT \geq 8	2,69

