



# ÁREA SANITARIA NORTE DE CÁDIZ

# MEMORIA 2012



Servicio Andaluz de Salud  
**CONSEJERÍA DE SALUD Y BIENESTAR SOCIAL**

**ÁREA SANITARIA NORTE DE CÁDIZ**  
**MEMORIA 2012**

## PRESENTACIÓN DE LA GERENCIA

Bienvenidos al nuevo Área Sanitaria Norte de Cádiz conformada por el Hospital de Jerez, Distrito Sierra y Jerez Costa Noroeste, e integrada en la red del Sistema Sanitario Público de Andalucía.

Uno de nuestros objetivos es la transparencia y la mejora de la información, y rendir cuentas ante nuestros ciudadanos sobre lo que hemos hecho. Es en este contexto donde le invitamos a conocer nuestros resultados a lo largo del año 2012, en el que por primera vez presentamos juntos los dos niveles de asistencia, la atención primaria y la hospitalaria.

Detrás de estas cifras hay mucho esfuerzo, el de nuestros profesionales, que con una alta vocación de servicio prestan cuidados de calidad con la ilusión de mejorar cada vez mas la salud de nuestra población.

Esta Memoria 2012 va dedicada a todos los ciudadanos a los que tenemos el orgullo de atender, auténticos dueños del sistema sanitario público y que con sus valiosas aportaciones nos hacen avanzar hacia la excelencia. Ellos son nuestra razón de ser.

**M<sup>a</sup> Angeles Prieto Reyes**

Directora Gerente  
Área Sanitaria Norte de Cádiz

**POBLACIÓN Y CARTERA DE SERVICIOS 5**

- Área de influencia sanitaria Norte de Cádiz.  
Población por municipios y sexo ..... 6

**ESTRUCTURA DEL ÁREA SANITARIA 7**

**CARTERA DE SERVICIOS. HOSPITALIZACIÓN 20**

**CARTERA DE SERVICIOS. ATENCIÓN PRIMARIA 21**

**INDICADORES DE ACTIVIDAD. HOSPITALIZACIÓN 23**

- Hospitalización..... 24
- GRD's más frecuentes ..... 26
- Consultas externas..... 29
- Urgencias ..... 31
- Quirófanos ..... 33
- Materno infantil..... 35

**INDICADORES UGC ASISTENCIALES 37**

- Bloque quirúrgico..... 38
- Cardiología..... 39
- Cirugía..... 41
- Cuidados Críticos y urgencias ..... 43
- Dermatología..... 45
- Digestivo..... 46
- Endocrinología ..... 48
- Ginecología y Obstetricia..... 50
- Hematología clínica ..... 54
- Infecciosas ..... 56
- Medicina interna ..... 58
- Nefrología ..... 60
- Neumología - Alergología ..... 62
- Neurología ..... 64
- Oftalmología ..... 66
- Oncología y Cuidados Paliativos..... 68

- Otorrinolaringología ..... 70
- Pediatría y Neonatología ..... 72
- Rehabilitación ..... 75
- Reumatología ..... 76
- Salud mental ..... 78
- Traumatología ..... 80
- Urología..... 82

**INDICADORES UGC DE APOYO 84**

- Anatomía Patológica..... 85
- Bioquímica ..... 86
- Hematología laboratorio ..... 87
- Microbiología ..... 88
- Farmacia ..... 89
- Medicina preventiva..... 90
- Radiología..... 92

**INDICADORES DE ACTIVIDAD. ATENCIÓN PRIMARIA 94**

- Consultas médicas en el centro ..... 95
- Consultas pediátricas en el centro ..... 96
- Servicios comunes de enfermería en el centro ..... 97
- Atención domiciliaria en enfermería..... 98
- Número total de niños/as nacidos en el periodo anual, con vacunación completa..... 99
- Número de niños/as nacidos el año anterior al que hay que evaluar, con al menos 1 visita de salud infantil .. 100
- Total de intervenciones de cirugía menor realizadas 101
- Número total de pacientes incluidos en el P.A. Diabetes 102
- Número de mujeres incluidas en el P.A. Embarazo.. 103

**DATOS ENFERMEROS 104**

- Normalización de la práctica ..... 105
- Seguridad de pacientes..... 106
- Continuidad de cuidados ..... 107
- Personalización de la atención ..... 107

- Usuarios ..... 108
- Salud pública..... 108

**ATENCIÓN CIUDADANA 109**

- Derechos ciudadanos..... 110
- Reclamaciones de los usuarios ..... 111
- Participación ciudadana..... 113
- Trabajo social ..... 114

**DATOS ECONÓMICOS. HOSPITALIZACIÓN 115**

- Capítulo I..... 116
- Capítulos II y IV..... 118

**DATOS ECONÓMICOS. ATENCIÓN PRIMARIA 120**

- Capítulo I..... 121
- Capítulos II y IV..... 124

**FORMACIÓN CONTINUADA 125**

**INVESTIGACIÓN 129**

- Producción científica ..... 130



ÍNDICE INTERACTIVO. PULSA EN EL APARTADO QUE TE INTERESE PARA NAVEGAR POR EL DOCUMENTO

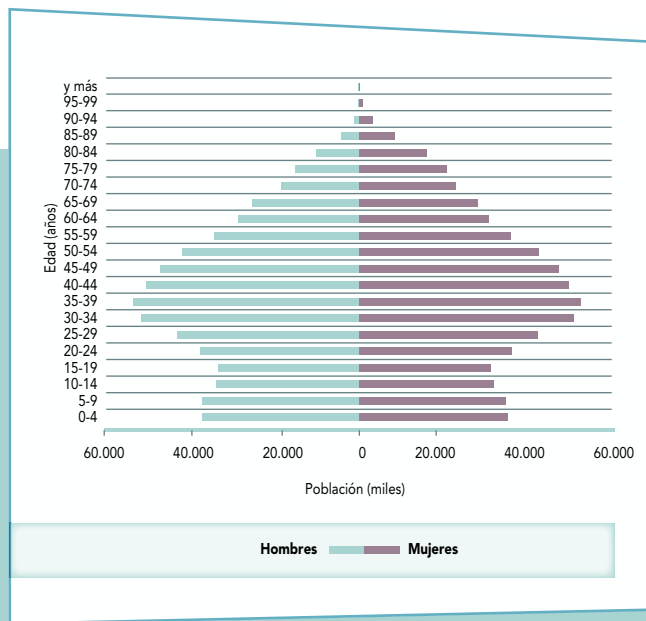

# POBLACIÓN

## ÁREA DE INFLUENCIA SANITARIA NORTE DE CÁDIZ. POBLACIÓN POR MUNICIPIOS Y SEXO

	TOTAL	HOMBRES	MUJERES		TOTAL	HOMBRES	MUJERES
<b>Area Sanitaria Cádiz Norte</b>	<b>458.078</b>	<b>227.066</b>	<b>231.012</b>	11006	31.417	15.727	15.690
Campaña de Jerez	216.347	106.099	110.248	11009	740	387	353
11020 Jerez de la Frontera	211.900	103.816	108.084	11010	8.096	4.025	4.071
11902 San José del Valle	4.447	2.283	2.164	11011	2.070	1.053	1.017
Costa Noroeste	122.342	61.192	61.150	11017	3.951	1.968	1.983
11016 Chipiona	18.849	9.454	9.395	11018	1.858	967	891
11030 Rota	29.094	14.577	14.517	11019	2.181	1.102	1.079
11032 Sanlúcar de Barrameda	67.308	33.579	33.729	11024	8.494	4.199	4.295
11037 Trebujena	7.091	3.582	3.509	11026	5.918	2.941	2.977
Sierra de Cádiz	119.389	59.775	59.614	11029	7.196	3.644	3.552
11002 Alcalá del Valle	5.262	2.662	2.600	11034	2.927	1.499	1.428
11003 Algar	1.467	753	714	11036	809	416	393
11005 Algodonales	5.768	2.925	2.843	11038	16.859	8.295	8.564
				11040	471	251	220
				11041	12.394	6.191	6.203
				11042	1.511	770	741

Cifras de población referidas al 01/01/2012 (Real Decreto 1782/2011, de 16 de diciembre)

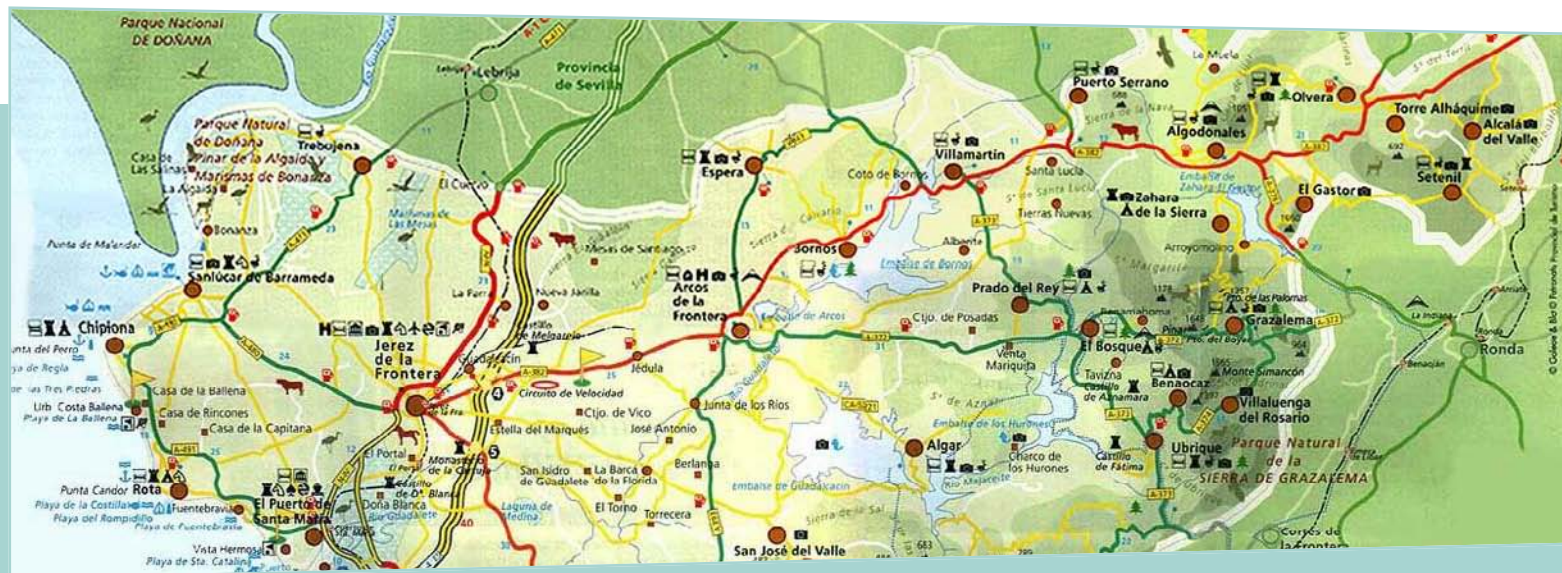

# ESTRUCTURA DEL ÁREA SANITARIA





## ÁREA SANITARIA NORTE DE CÁDIZ

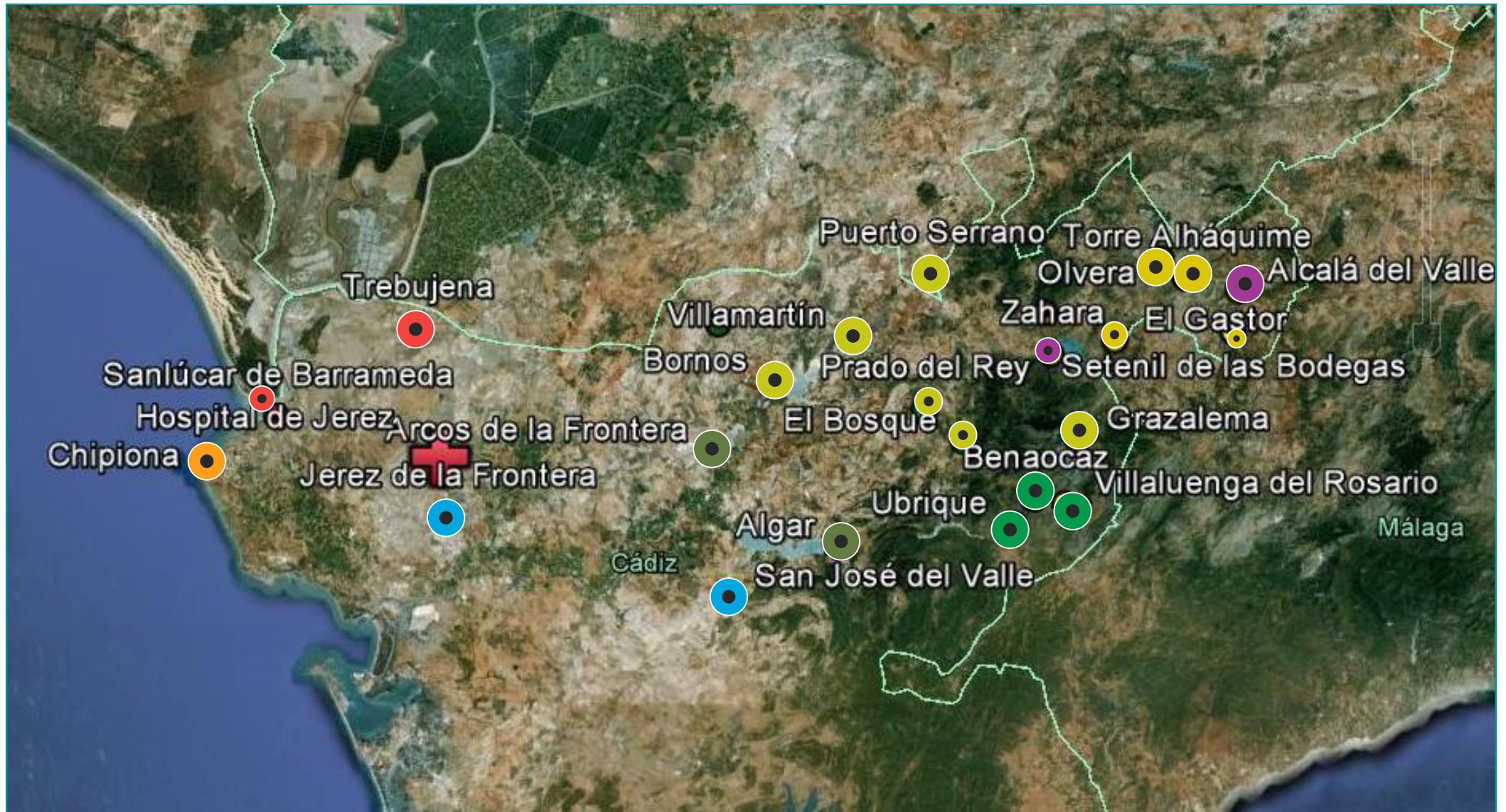



## ZONA BÁSICA DE JEREZ

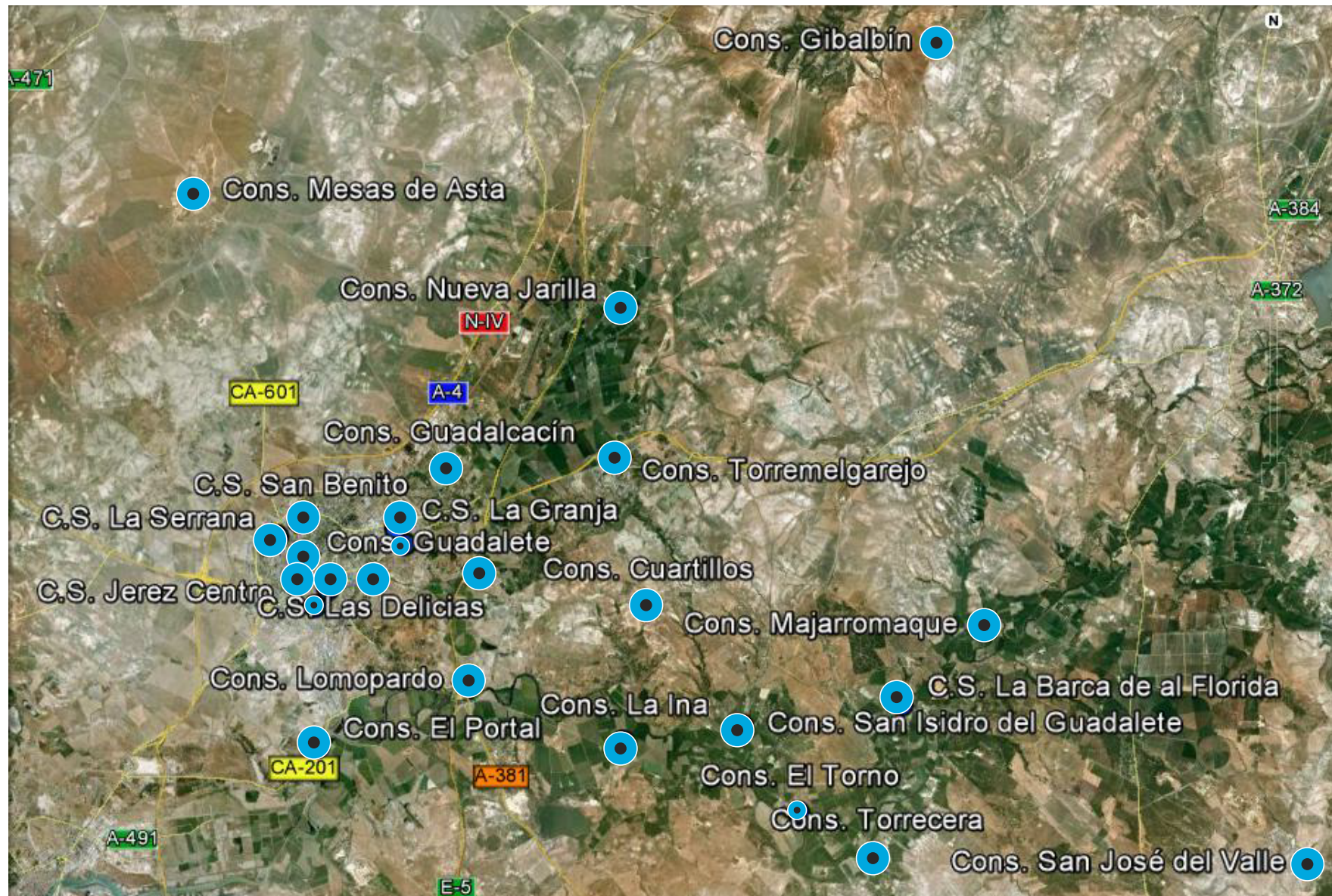



## ZONA BÁSICA DE SANLÚCAR, CHIPIONA Y ROTA





## ZONA BÁSICA DE ARCOS, VILLAMARTÍN Y UBRIQUE

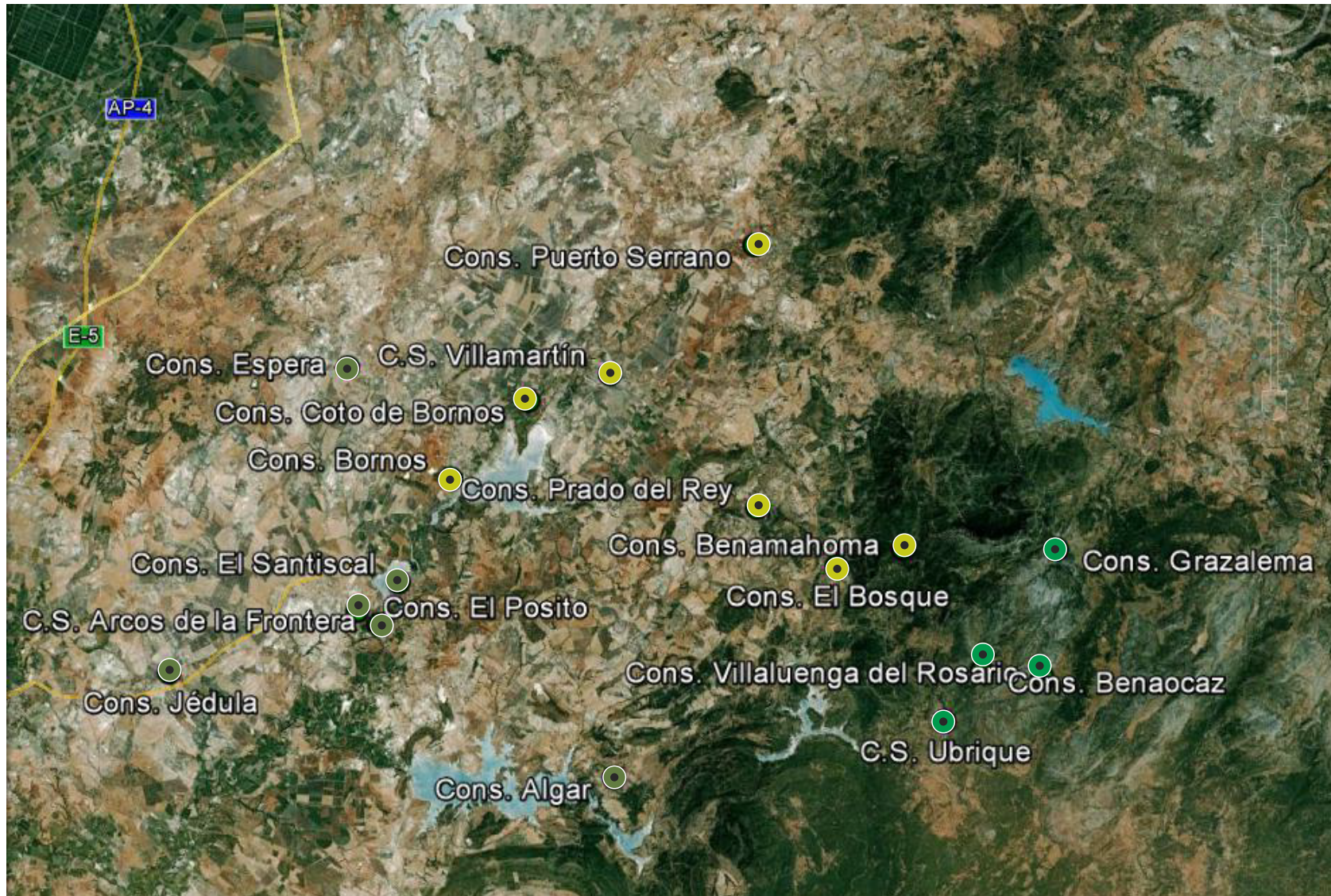





## ZONA BÁSICA DE ALCALÁ Y OLVERA

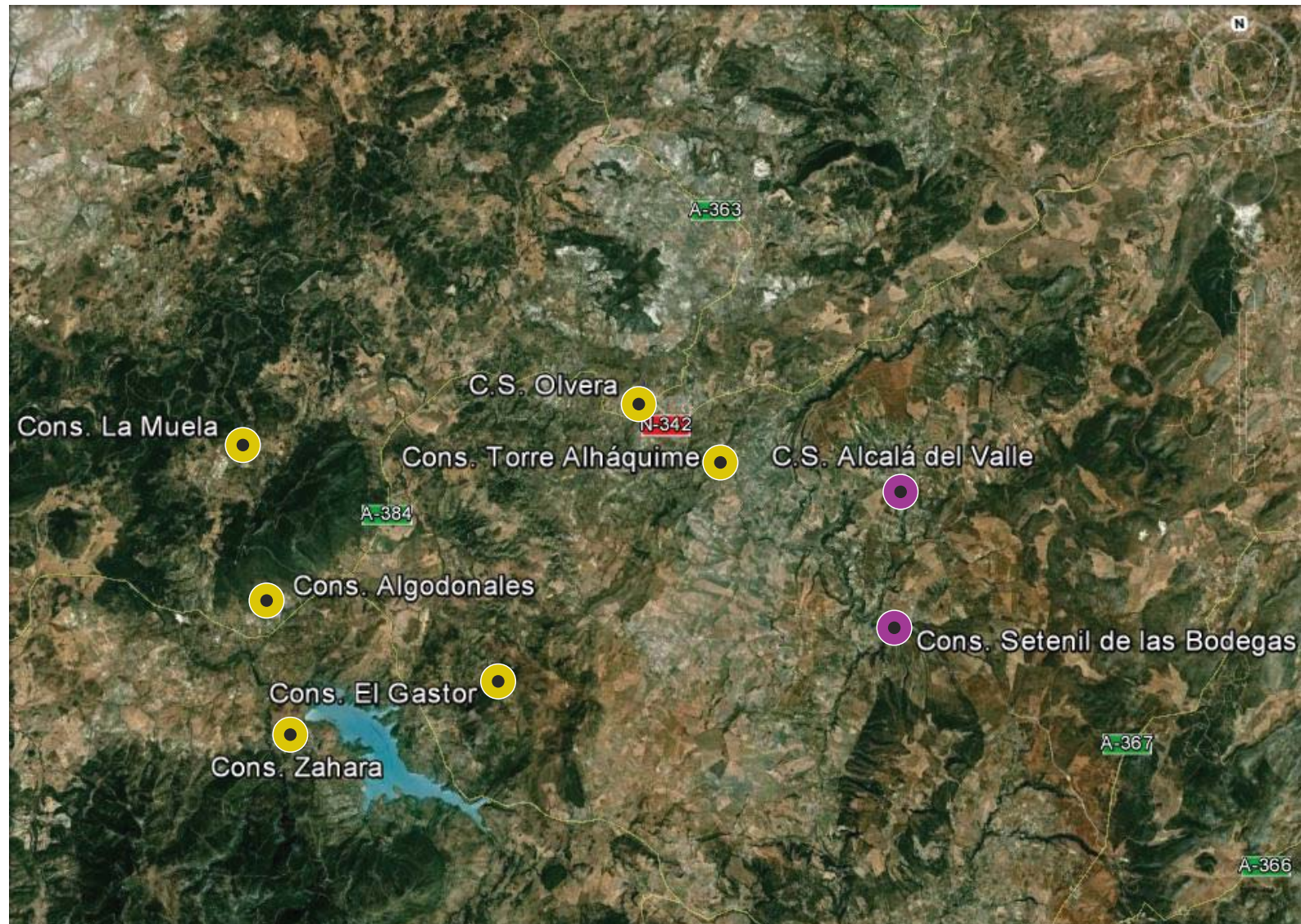





# CARTERA DE SERVICIOS HOSPITALIZACIÓN

## CARTERA DE SERVICIOS. HOSPITALIZACIÓN

## ÁREA MÉDICA

Alergología  
 Cardiología  
 Cuidados Paliativos  
 Digestivo  
 Dietética  
 Endocrinología  
 Hematología Clínica  
 Hospital de Día Oncohematológico  
 Infecciosas  
 Medicina Interna  
 Nefrología  
 Neumología  
 Neurología  
 Oncología Médica  
 Psiquiatría  
 Rehabilitación y Fisioterapia  
 Reumatología

## ÁREA PEDIÁTRICA

Pediatría  
 Neonatología  
 UCI Neonatal  
 Urgencia Pediátrica

## ÁREA QUIRÚRGICA

Anestesia y Reanimación  
 Cirugía General  
 Cirugía Plástica  
 Cirugía Vasculat  
 Dermatología  
 Ginecología y Obstetricia  
 Hospital de Día Quirúrgico  
 Oftalmología  
 Otorrinolaringología  
 Traumatología  
 Urología

## ÁREA DE CUIDADOS CRÍTICOS Y URGENCIAS

Cuidados Intensivos  
 Urgencia General

## ÁREA DIAGNÓSTICA

Anatomía Patológica  
 Diagnóstico por Imagen  
 Laboratorio de Bioquímica  
 Laboratorio de Hematología e Inmunología  
 Laboratorio de Microbiología  
 Neurofisiología

## ÁREA DE APOYO CLÍNICO

Admisión y Atención al Usuario  
 Documentación Clínica y Sistemas de Información  
 Farmacia  
 Medicina Preventiva

## ÁREA DE GESTIÓN Y LOGÍSTICA

Asesoría Jurídica  
 Compras y Suministros  
 Contabilidad y Control Económico  
 Biblioteca  
 Facturación  
 Hostelería  
 Informática  
 Mantenimiento  
 Prevención de Riesgos Laborales  
 Recursos Humanos y Atención al Profesional



# CARTERA DE SERVICIOS ATENCIÓN PRIMARIA

**CARTERA DE SERVICIOS DE ATENCIÓN PRIMARIA****ÁREA DE ATENCIÓN A LA PERSONA**

## ASISTENCIA SANITARIA A DEMANDA, PROGRAMADA Y URGENTE

Asistencia por profesionales de Medicina de Familia en el Centro de Salud y Domiciliaria

Asistencia Pediátrica en el Centro de Salud y Domiciliaria

Asistencia de Enfermería en el Centro de Salud y Domiciliaria

## ATENCIÓN A PROBLEMAS ESPECÍFICOS

Atención a problemas cardiovasculares

Atención a problemas crónicos

Abordaje del cáncer

Atención a problemas infecciosos de especial relevancia

Inmunizaciones del adulto

Atención relacionada con la salud sexual y etapa reproductiva

Atención a otros procesos prevalentes

Atención a personas en domicilio

Atención a problemas de salud mental

Otros servicios

Atención a problemas de abordaje urgente

## ATENCIÓN A LA EDAD PEDIÁTRICA

Seguimiento de la salud infantil y adolescente

Atención al niño/a inmigrante

Oferta de especial seguimiento en la adolescencia

Atención a Problemas Específicos

**ÁREA DE ATENCIÓN A LA FAMILIA**

Abordaje familiar

Área de abordaje a las familias en riesgo

**ÁREA DE ATENCIÓN A LA COMUNIDAD**

Abordaje comunitario

Abordaje grupal de actividades preventivas

Educación y promoción de la salud

Atención al riesgo social en salud

**DISPOSITIVOS DE APOYO**

Dispositivos de Cuidados Críticos y Urgencias

Salud bucodental

Fisioterapia en sala y domicilio

Unidades de apoyo al Plan Integral al Tabaquismo de Andalucía (PITA)

Servicios de Atención Ciudadana

**SERVICIOS DE SALUD PÚBLICA**

VIGILANCIA EPIDEMIOLÓGICA

SERVICIOS DE SEGURIDAD ALIMENTARIA Y SALUD AMBIENTAL

Seguridad alimentaria

Salud ambiental

Gestión Medioambiental en los Centros Sanitarios de Atención Primaria



# INDICADORES DE ACTIVIDAD HOSPITALIZACIÓN

## HOSPITALIZACIÓN

	TOTAL				
	2012	2011	2010	2009	2008
Nº de camas (promedio)	488	518	526	508	527
Ingresos INIHOS	19.972	20.488	21.085	21.016	22.895
Altas INIHOS	18.856	19.906	20.303	20.222	22.103
Estancia Media INIHOS	6,79	6,57	6,73	7,03	6,83
% Ocupación	76,03	71,16	73,94	79,65	81,14
Indice de Rotación	47,37	45,62	46,58	41,34	43,45
Intervalo de Sustitución	2,14	2,66	2,37	1,80	1,59
Frecuentación x 10.000 hab.	501	513	561	559	623
% Mortalidad sobre altas	4,44	3,52	3,67	3,82	3,26
Indice Utilización Estancias	0,9737	0,9292	0,9493	0,9553	0,9662
Indice Mix GRD	1,6309	1,5797	1,5785	1,5347	1,4613

## INGRESOS DESDE ADMISIÓN

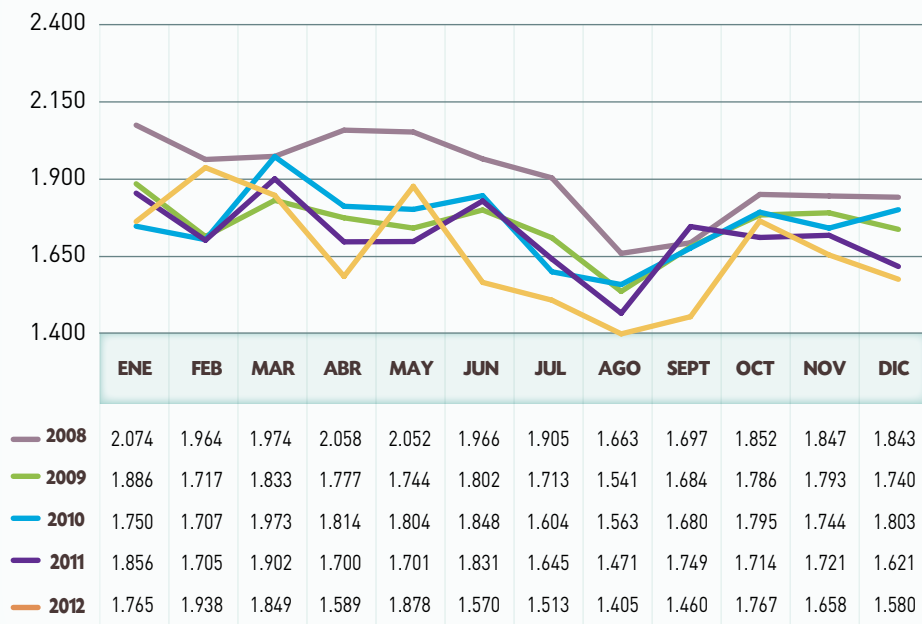



HOSPITALIZACIÓN

ESTANCIA MEDIA

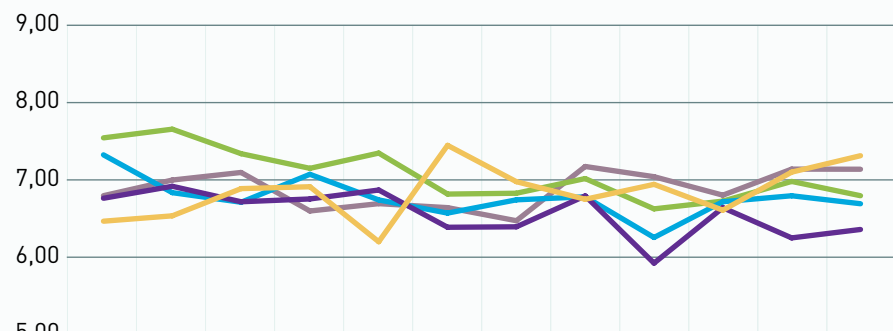

	ENE	FEB	MAR	ABR	MAY	JUN	JUL	AGO	SEPT	OCT	NOV	DIC
2008	6,76	6,96	7,06	6,56	6,66	6,60	6,44	7,13	7,00	6,76	7,10	7,10
2009	7,50	7,61	7,30	7,11	7,31	6,78	6,79	6,98	6,59	6,69	6,94	6,76
2010	7,28	6,80	6,67	7,03	6,70	6,53	6,70	6,74	6,22	6,68	6,76	6,65
2011	6,72	6,88	6,68	6,72	6,83	6,35	6,36	6,76	5,89	6,60	6,22	6,32
2012	6,43	6,50	6,85	6,87	6,17	7,40	6,94	6,71	6,90	6,57	7,06	7,27

PORCENTAJE DE OCUPACIÓN

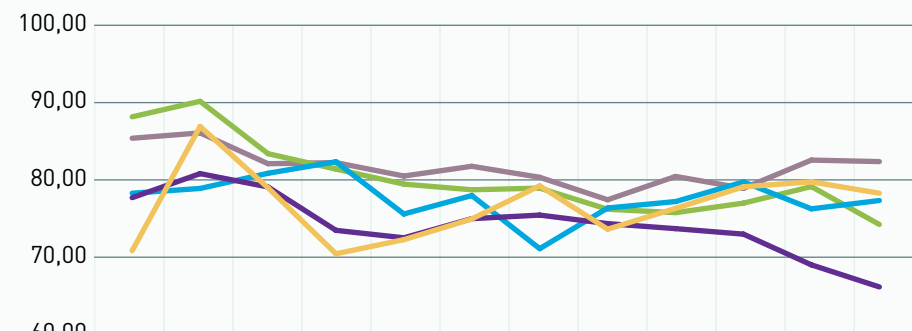

	ENE	FEB	MAR	ABR	MAY	JUN	JUL	AGO	SEPT	OCT	NOV	DIC
2008	85,31	86,00	81,99	82,14	80,39	81,66	80,23	77,30	80,34	78,79	82,47	82,27
2009	88,09	90,11	83,30	81,29	79,34	78,60	78,82	76,07	75,63	76,87	79,02	74,09
2010	78,16	78,78	80,75	82,25	75,45	77,85	70,94	76,23	77,07	79,62	76,12	77,21
2011	77,57	80,70	78,97	73,33	72,36	74,85	75,31	74,20	73,55	72,83	68,84	65,97
2012	70,68	86,84	78,86	70,28	72,11	74,81	79,12	73,48	76,18	78,99	79,63	78,16

## GRD'S MÁS FRECUENTES

GRD	TIPO	DESCRIPTOR	FRE-HOS	EM-HOS	EM-STD	IND-IUE	GAN-POT
373	M	PARTO VAGINAL SIN COMPLICACIONES	2.004	2,52	2,45	1,0281	148
127	M	INSUFICIENCIA CARDIACA e SHOCK	584	7,80	8,47	0,9206	0
371	Q	CESAREA. SIN COMPLICACIONES	429	3,46	4,08	0,8473	0
372	M	PARTO VAGINAL CON COMPLICACIONES	353	2,82	2,78	1,0151	15
544	M	ICC e ARRITMIA CARDIACA CON CC MAYOR	298	10,14	11,13	0,9110	0
125	M	TRAST.CIRCULATORIOS EXCEPTO IAM. CON CATETERISMO SIN DIAG. COMPLEJO	284	3,61	4,18	0,8647	0
541	M	NEUMONÍA SIMPLE Y OTROS TRAST.RESPIRATORIOS EXC. BRONQUITIS e ASMA CON CC M	272	10,93	11,30	0,9674	0
430	M	PSICOSIS	252	19,56	17,68	1,1066	474
14	M	ICTUS CON INFARTO	221	10,52	8,56	1,2291	434
87	M	EDEMA PULMONAR e INSUFICIENCIA RESPIRATORIA	214	7,55	9,74	0,7755	0
370	Q	CESAREA. CON COMPLICACIONES	211	3,73	4,52	0,8255	0
209	Q	SUSTITUCION ARTICULACION MAYOR EXCEPTO CADERA e REEMPLANTE MIEMBRO INFERIOR	202	5,99	6,44	0,9306	0
88	M	ENFERMEDAD PULMONAR OBSTRUCTIVA CRONICA	184	7,82	8,13	0,9623	0
629	M	NEONATO. PESO AL NACER »2499 G. SIN P.QUIR.SIGNIF. DIAG NEONATO NORMAL	176	3,71	3,49	1,0645	39
219	Q	PROC. EXTR.INFERIOR e HUMERO EXC. CADERA.PIE.FEMUR EDAD»17 SIN CC	175	5,82	5,27	1,1040	97
584	M	SEPTICEMIA CON CC MAYOR	175	11,49	12,19	0,9425	0
494	Q	COLECISTECTOMIA LAPAROSCOPICA SIN EXPLORAC. CONDUCTO BILIAR SIN CC	173	3,47	2,95	1,1771	90
854	Q	PROCEDIMIENTO CARDIOVASCULAR PERCUTANEO CON STENT LIBERADOR DE FARMACO. SIN	167	4,97	4,31	1,1544	110
82	M	NEOPLASIAS RESPIRATORIAS	162	9,93	9,98	0,9954	0
557	M	TRASTORNOS HEPATOBILIARES Y DE PANCREAS CON CC MAYOR	158	12,58	13,32	0,9443	0
124	M	TRAST.CIRCULATORIOS EXCEPTO IAM. CON CATETERISMO e DIAG. COMPLEJO	149	6,79	7,69	0,8826	0
204	M	TRASTORNOS DE PANCREAS EXCEPTO NEOPLASIA MALIGNA	137	9,05	8,18	1,1061	119
818	Q	SUSTITUCION DE CADERA EXCEPTO POR COMPLICACIONES	128	7,52	8,21	0,9160	0
382	M	FALSO TRABAJO DE PARTO	125	1,38	1,53	0,8999	0

FRE_HOS	nº de altas en el Hospital
EM_HOS	estancia media de los pacientes del hospital
EM_STD	estancia media de los pacientes del estándar
IND-IUE	Índice de Utilización de Estancias
GAN_POT	Ganancia potencial o estancias evitables

GRD'S MÁS FRECUENTES

ÍNDICE DE UTILIZACIÓN DE ESTANCIAS

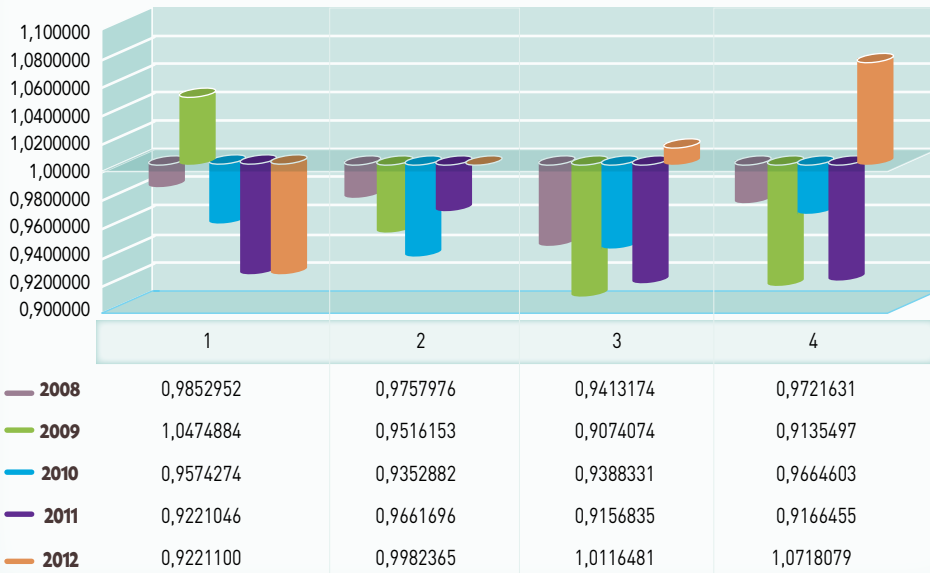

COMPARATIVA DEL ÍNDICE DE UTILIZACIÓN DE ESTANCIAS. 2008-2012

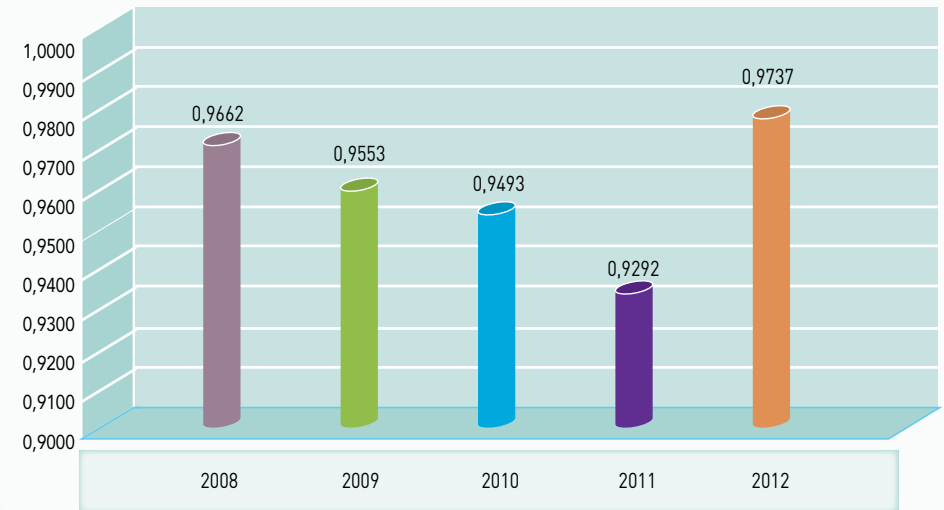

GRD'S MÁS FRECUENTES

ÍNDICE MIX-GRD

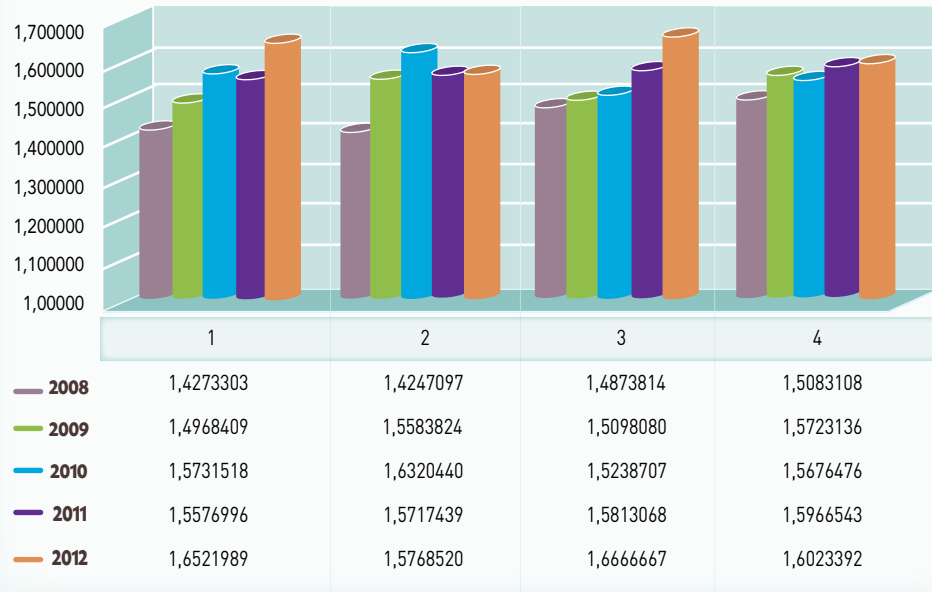

COMPARATIVA DEL ÍNDICE MIX GRD. 2008-2012

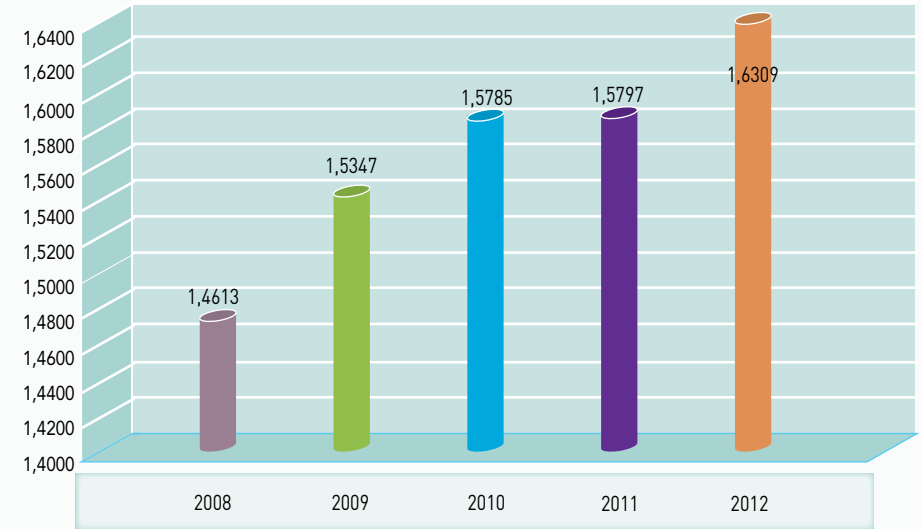

## CONSULTAS EXTERNAS

	TOTAL				
	2012	2011	2010	2009	2008
Totales realizadas	476.961	464.335	481.652	491.741	481.849
Primeras realizadas	120.397	115.021	121.093	122.978	119.418
Interconsultas	65.953	79.191	84.014	98.723	75.827
Sucesivas realizadas	290.611	270.997	276.545	270.040	286.604
% Revisiones	60,93	58,36	57,42	54,92	59,48
Frecuentación x 10.000 hab.	11.954	11.637	12.814	13.082	18.035

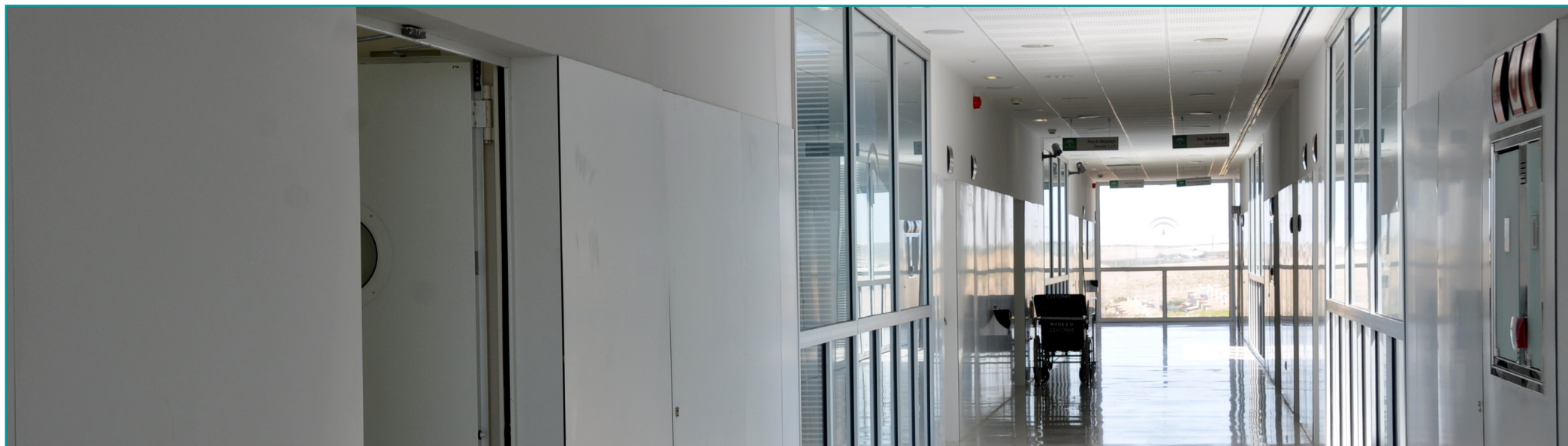

CONSULTAS EXTERNAS

PRIMERAS CONSULTAS AP

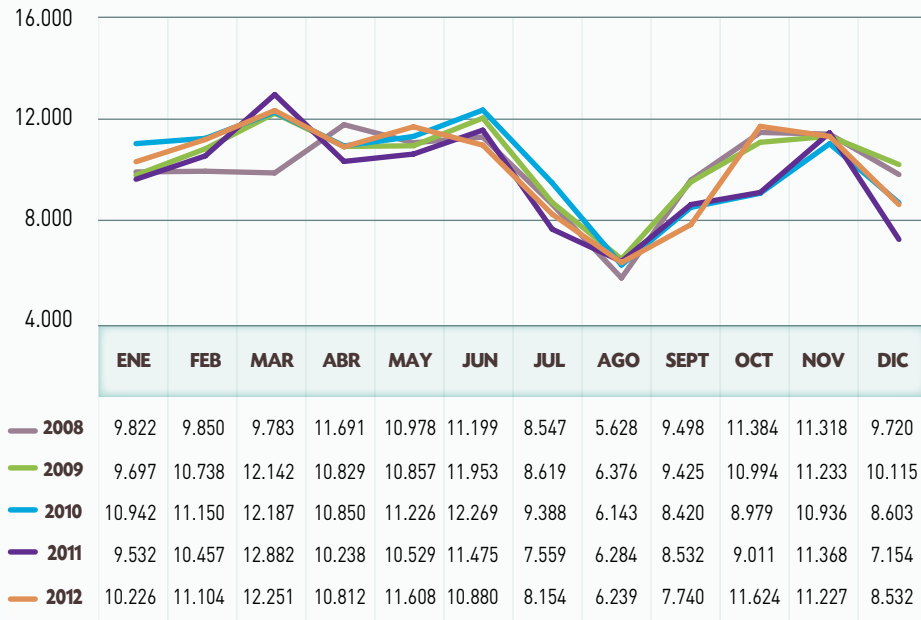

CONSULTAS SUCESIVAS

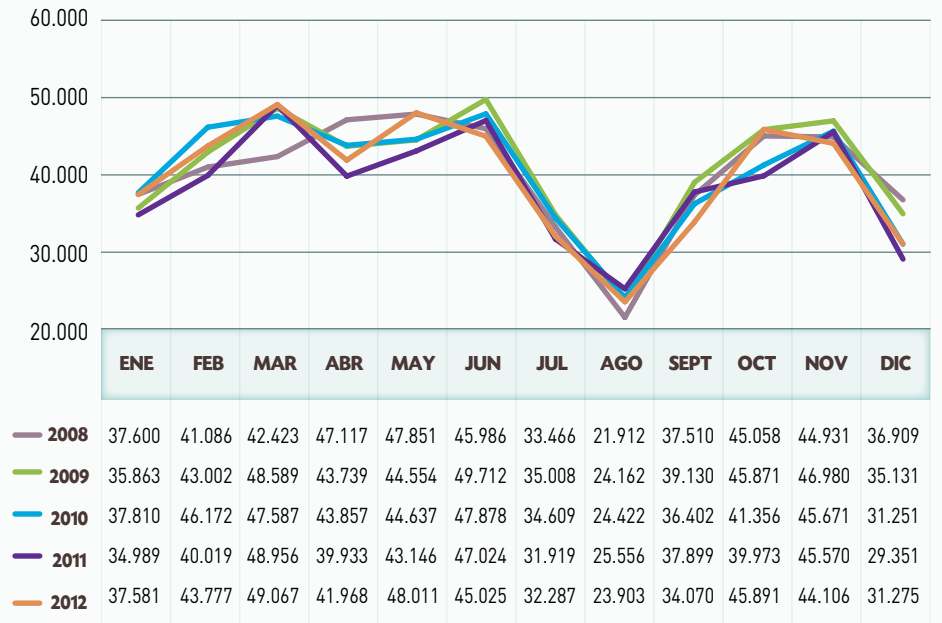

## URGENCIAS

	TOTAL				
	2012	2011	2010	2009	2008
Total Urgencias	138.796	143.592	140.654	145.811	147.071
Urgencias no ingresadas	127.931	132.237	129.199	133.918	134.381
Presión urgencias	54,40	55,42	54,33	56,59	55,43
Frecuentación x 10.000	3.479	3.599	3.742	3.879	5.505
% Urgencias ingresadas	7,83	7,91	8,14	8,16	8,63

## URGENCIAS ATENDIDAS

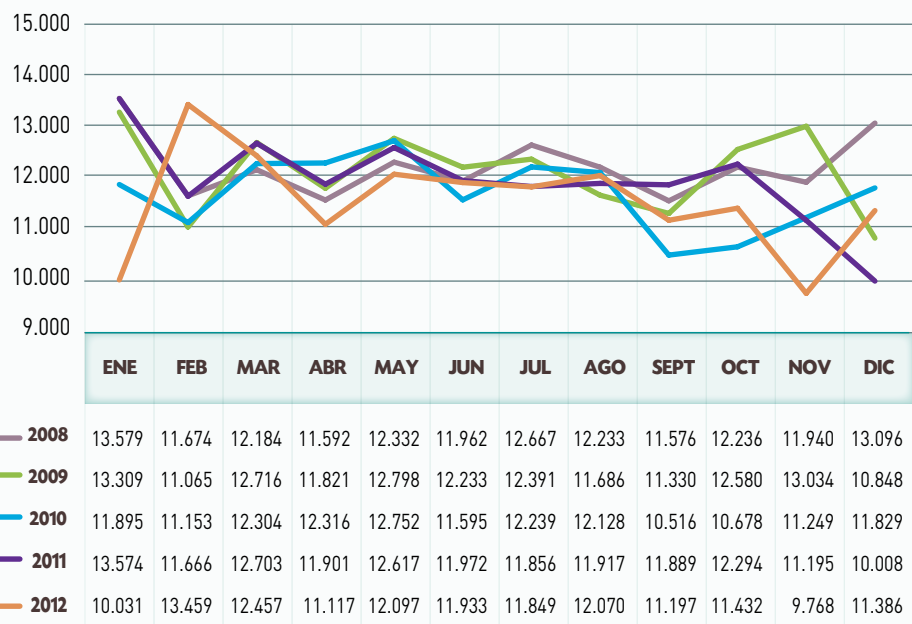

URGENCIAS

URGENCIAS INGRESADAS

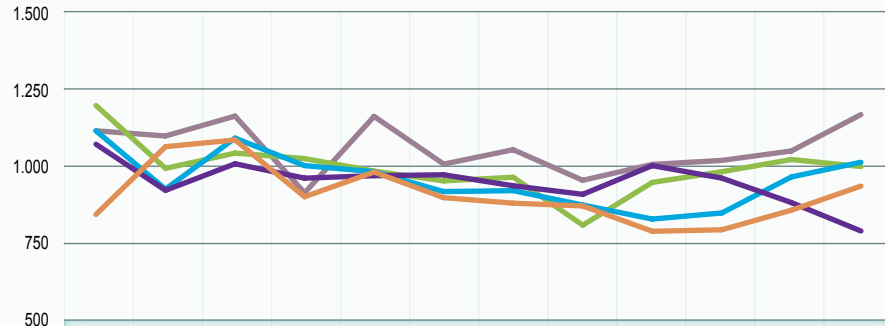

	ENE	FEB	MAR	ABR	MAY	JUN	JUL	AGO	SEPT	OCT	NOV	DIC
2008	1.114	1.097	1.162	911	1.161	1.005	1.052	952	1.004	1.017	1.048	1.167
2009	1.197	991	1.041	1.023	982	950	962	805	945	980	1.020	997
2010	1.114	923	1.090	1.000	980	915	918	871	825	845	963	1.011
2011	1.070	919	1.006	959	967	970	934	906	1.000	959	879	786
2012	840	1.062	1.084	898	979	895	877	868	785	790	854	933

COMPARATIVA DE LA PRESIÓN DE URGENCIAS. 2008-2012

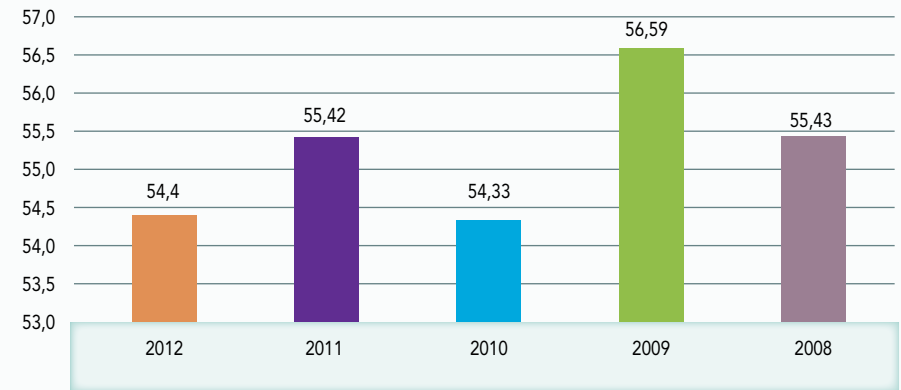



## QUIRÓFANOS

	TOTAL			
	2012	2011	2010	2009
Int. Urgentes con ingreso	2.282	2.375	2.210	2.130
Int. Programadas con ingreso	3.515	3.154	3.220	3.048
Cirugía Mayor Ambulatoria	7.169	7.025	6.804	4.722
Otras Ambulatorias (inc Urgentes)	2.583	2.067	2.615	4.112
Total Intervenciones	10.684	10.179	10.024	7.770
% Sustitución CMA	89,66	88,39	88,70	85,62
% Potencial Ambulatorios	32,43	35,83	37,06	31,99
% Ahorro Potencial Estancias	26,23	26,34	25,79	20,35



## INTERVENCIONES PROGRAMADAS CON INGRESO

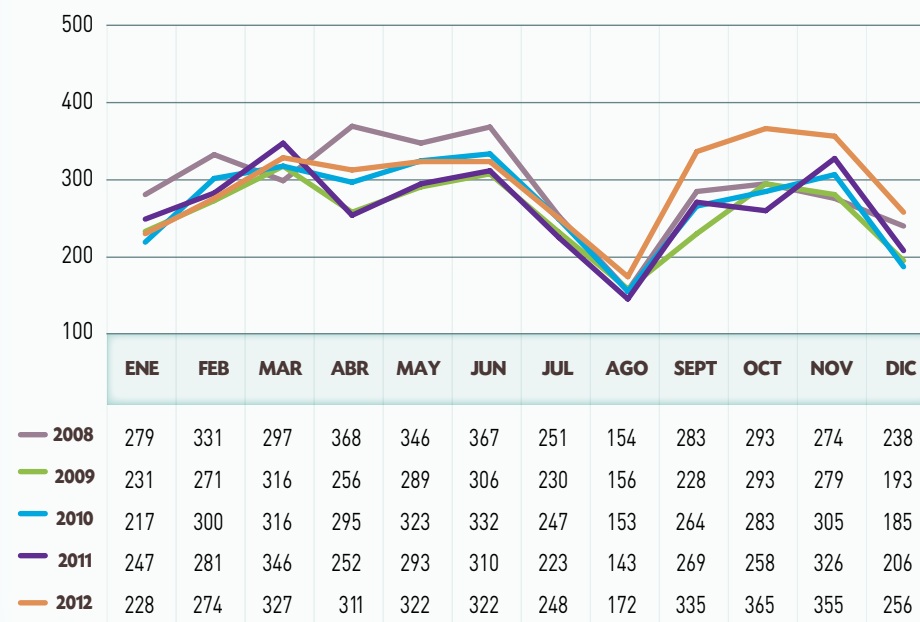

QUIRÓFANOS

INTERVENCIONES DE CMA

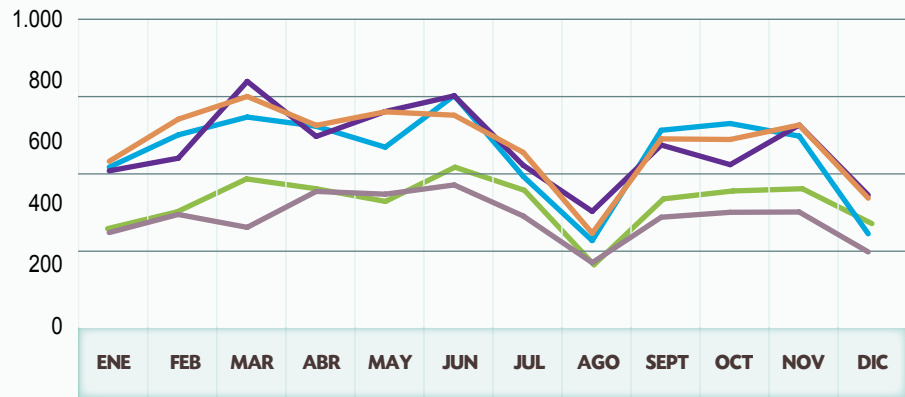

2008	306	365	323	440	431	461	360	208	356	372	373	243
2009	312	365	469	438	398	506	433	198	406	431	438	328
2010	519	624	682	652	584	752	489	280	639	661	620	302
2011	507	548	798	619	700	751	525	375	591	527	656	428
2012	538	675	749	655	699	688	567	304	611	609	656	418

COMPARATIVA DEL PORCENTAJE DE SUSTITUCIÓN EN CMA. 2009-2012

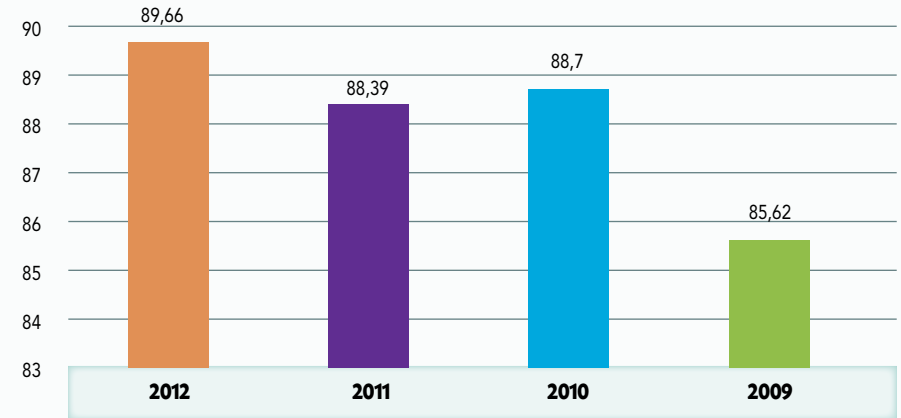

MATERNO INFANTIL

	TOTAL				
	2012	2011	2010	2009	2008
Total de partos	2.962	3.128	3.234	3.438	3.647
Partos vaginales asistidos	2.309	2.474	2.546	2.691	2.792
Cesareas realizadas	653	654	688	747	855
% Cesáreas	22,05	20,91	21,27	21,73	23,44
% Epidurales en parto vaginal	82,11	81,57	82,72	82,65	82,74
Media de partos/día	8,12	8,57	8,86	9,42	9,99

TOTAL DE PARTOS

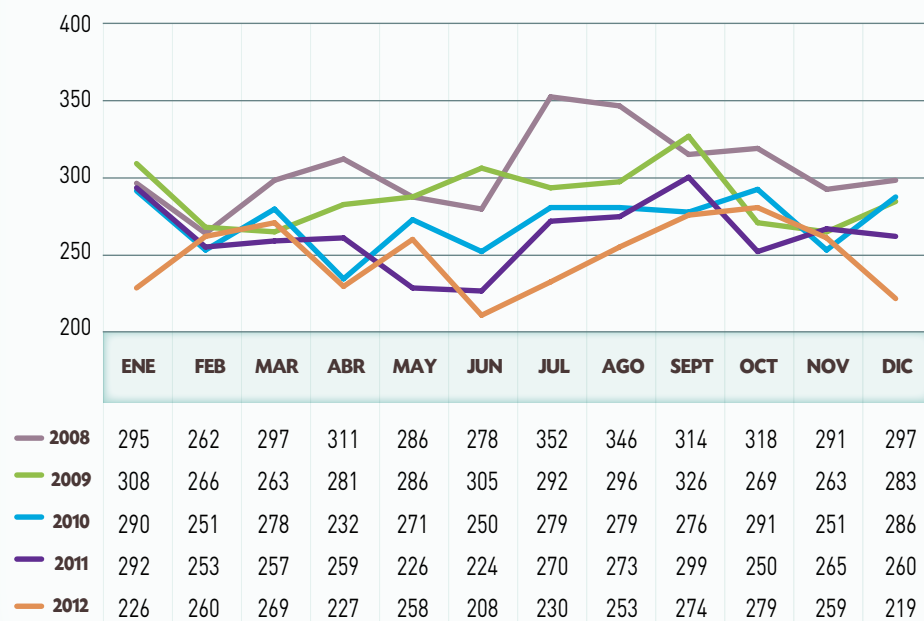

MATERNO INFANTIL

% DE CESÁREAS

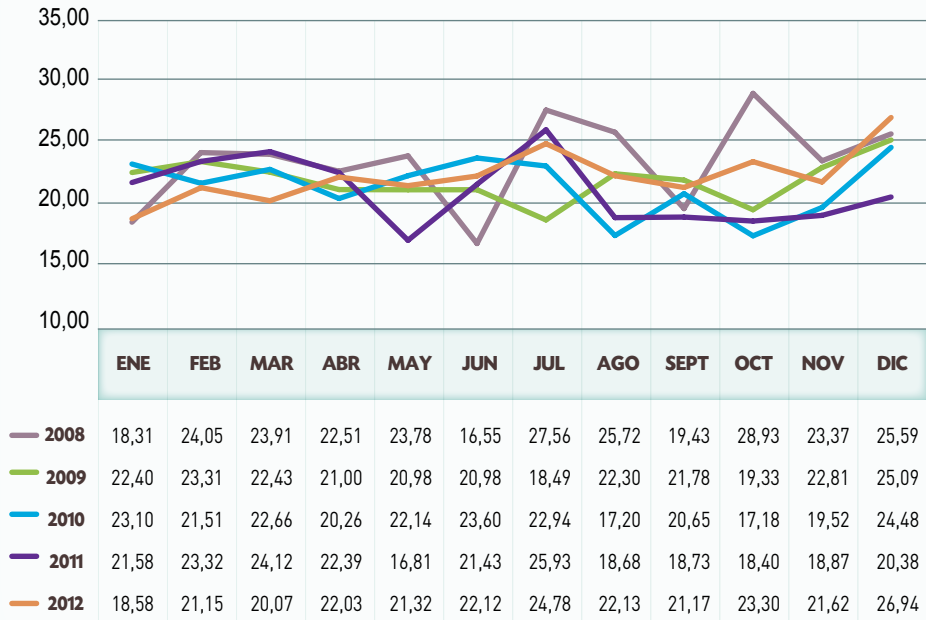

% DE EPIDURALES EN PARTO VAGINAL

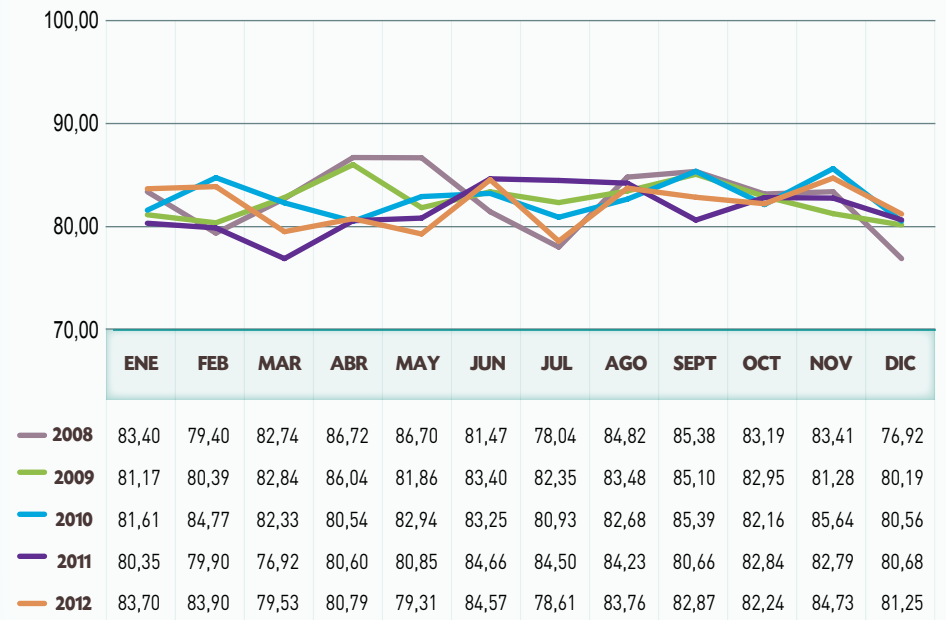



# INDICADORES UGC ASISTENCIALES

## BLOQUE QUIRÚRGICO

CONSULTAS EXTERNAS	TOTAL				
	2012	2011	2010	2009	2008
Totales realizadas	15.199	14.225	23.464	34.442	15.071
Primeras realizadas	273	0	71	21	0
Interconsultas	9.571	9.286	11.661	17.200	12.070
Sucesivas realizadas	5.355	4.939	3.435	3.043	3.001
% Revisiones	35,23	34,72	14,64	8,84	19,91
Frecuentación x 10.000 hab.	381	357	624	916	410



## CARDIOLOGÍA

HOSPITALIZACIÓN	TOTAL				
	2012	2011	2010	2009	2008
N. de camas (promedio)	32	38	38	38	38
Ingresos INIHOS	1.604	1.690	1.608	1.568	1.624
Altas INIHOS	1.712	1.848	1.749	1.764	1.687
Estancia Media INIHOS	4,89	4,51	5,15	6,73	6,95
% Ocupación	80,32	66,20	72,53	95,50	102,49
Indice de Rotación	50	44	42,32	41,26	42,74
Intervalo de Sustitución	1	2,30	1,95	0,32	-0,17
Frecuentación x 10.000 hab.	40	42	43	42	44
% Mortalidad sobre altas	1,50	1,18	1,58	1,67	1,46
Indice Utilización Estancias	0,9420	0,8137	0,8912	1,0991	1,0063
Indice Mix GRD	1,7545	1,7563	1,8083	1,7370	1,6943

URGENCIAS	TOTAL				
	2012	2011	2010	2009	2008
Urgencias ingresadas	1.018	1.068	1.054	1.078	1.152
Presión urgencias	63,47	63,20	65,55	68,75	70,94

CONSULTAS EXTERNAS	TOTAL				
	2012	2011	2010	2009	2008
Totales realizadas	16.573	16.174	16.179	16.529	20.330
Primeras realizadas	3.537	3.553	3.512	3.495	3.568
Interconsultas	2.297	2.364	2.587	2.868	2.873
Sucesivas realizadas	10.739	10.257	10.080	10.166	13.889
% Revisiones	64,80	63,42	62,30	61,50	68,32
Frecuentación x 10.000 hab.	415	405	430	440	553

HOSPITAL DE DÍA Y PRUEBAS DIAGNÓSTICAS	TOTAL				
	2012	2011	2010	2009	2008
Ecocardiografía	3.636	4.807	5.125	5.006	5.105
Pruebas de esfuerzo	623	1.191	1.257	1.446	2.061
Monitorización ambulatoria	1.849	1.945	2.053	2.397	2.254
Cateterismo cardiaco	1.204	1.259	1.277	1.080	953

## CARDIOLOGÍA

GRD	DESCRIPTOR	FRE_HOS	EM_HOS	EM_STD	IND_IUE	GAN_POT
125	TRAST.CIRCULATORIOS EXCEPTO IAM. CON CATETERISMO SIN DIAG. COMPLEJO	280	3,54	4,18	0,8479	0
127	INSUFICIENCIA CARDIACA e SHOCK	239	6,95	8,47	0,8203	0
854	PROCEDIMIENTO CARDIOVASCULAR PERCUTANEO CON STENT LIBERADOR DE FARMACO. SIN	166	4,97	4,31	1,1544	110
124	TRAST.CIRCULATORIOS EXCEPTO IAM. CON CATETERISMO e DIAG. COMPLEJO	145	6,63	7,69	0,8618	0
139	ARRITMIAS CARDIACAS e TRASTORNOS DE CONDUCCION SIN CC	101	3,45	4,59	0,7513	0
852	PROCEDIMIENTO CARDIOVASCULAR PERCUTANEO CON STENT NO LIBERADOR DE FARMACO.	91	5,53	4,50	1,2297	93
853	PROCEDIMIENTO CARDIOVASCULAR PERCUTANEO CON STENT LIBERADOR DE FARMACO. CON	81	7,59	5,81	1,3054	144
140	ANGINA DE PECHO	73	5,66	6,82	0,8303	0
143	DOLOR TORACICO	72	4,56	5,04	0,9047	0
138	ARRITMIAS CARDIACAS e TRASTORNOS DE CONDUCCION CON CC	57	5,11	6,40	0,7989	0





## CIRUGÍA

HOSPITALIZACIÓN	TOTAL				
	2012	2011	2010	2009	2008
N. de camas (promedio)	34	34	34	35	36
Ingresos INIHOS	1.462	1.552	1.742	1.606	1.857
Altas INIHOS	1.493	1.622	1.813	1.667	1.944
Estancia Media INIHOS	5,89	5,27	5,25	5,38	5,26
% Ocupación	79,94	75,20	84,54	78,05	86,60
Indice de Rotación	43,00	45,65	51,24	45,67	51,58
Intervalo de Sustitución	1,48	1,74	0,96	1,51	0,81
Frecuentación x 10.000 hab.	36,64	39	46	43	51
% Mortalidad sobre altas	1,45	0,73	0,55	0,54	0,82
Indice Utilización Estancias	1,0183	0,9312	0,9274	0,8537	0,8875
Indice Mix GRD	1,8116	1,5659	1,6257	1,6958	1,6183

URGENCIAS	TOTAL				
	2012	2011	2010	2009	2008
Urgencias ingresadas	625	677	709	720	751
Presión urgencias	35,29	41,31	28,54	14,33	17,36

CONSULTAS EXTERNAS	TOTAL				
	2012	2011	2010	2009	2008
Totales realizadas	14.333	14.338	20.094	21.355	20.971
Primeras realizadas	5.201	5.533	7.088	7.079	6.815
Interconsultas	1.771	1.639	3.012	5.026	4.326
Sucesivas realizadas	7.361	7.166	9.994	9.250	9.830
% Revisiones	51,36	49,98	49,74	43,32	46,87
Frecuentación x 10.000 hab.	359	359	535	568	570

QUIRÓFANOS	TOTAL				
	2012	2011	2010	2009	2008
Int. Urgentes con ingreso	689	731	720	720	650
Int. Programadas con ingreso	727	748	958	902	1.011
Cirugía Mayor Ambulatoria	399	459	599	455	363
Otras Ambulatorias (inc Urgentes)	131	145	657	1.274	869
% Sustitución CMA	53,77	52,28	63,71	58,18	46,90
% Potencial ambulatorios	39,52	46,61	44,76	38,97	43,63
% Ahorro potencial Estancias	29,04	33,24	28,76	22,95	25,13

## CIRUGÍA

GRD	DESCRIPTOR	FRE_HOS	EM_HOS	EM_STD	IND_IUE	GAN_POT
494	COLECISTECTOMIA LAPAROSCOPICA SIN EXPLORAC. CONDUCTO BILIAR SIN CC	173	3,47	2,95	1,1771	90
290	PROCEDIMIENTOS SOBRE TIROIDES	104	2,55	2,86	0,8910	0
167	APENDICECTOMIA SIN DIAGNOSTICO PRINCIPAL COMPLICADO SIN CC	84	2,95	3,02	0,9760	0
149	PROCEDIMIENTOS MAYORES DE INTESTINO DELGADO & GRUESO SIN CC	77	10,47	10,09	1,0373	29
158	PROCEDIMIENTOS SOBRE ANO & ENTEROSTOMIA SIN CC	68	4,22	2,45	1,7221	120
883	APENDICECTOMÍA LAPAROSCÓPICA	60	3,50	3,33	1,0495	10
148	PROCEDIMIENTOS MAYORES DE INTESTINO DELGADO & GRUESO CON CC	55	14,45	15,15	0,9536	0
585	PROCEDIMIENTO MAYOR ESTOMAGO.ESOFAGO.DUODENO.II.DELGADO & GRUESO CON CC MAYO	42	24,05	23,14	1,0393	38
258	MASTECTOMIA TOTAL POR NEOPLASIA MALIGNA SIN CC	40	4,53	4,34	1,0439	7
160	PROCEDIMIENTOS SOBRE HERNIA EXCEPTO INGUINAL & FEMORAL EDAD»17 SIN CC	38	3,89	3,72	1,0467	7



## CUIDADOS CRÍTICOS Y URGENCIAS

HOSPITALIZACIÓN	TOTAL				
	2012	2011	2010	2009	2008
N. de camas (promedio)	17	17	17	17	17
Ingresos INIHOS	123	757	708	695	799
Traslados desde otra unidad	357	349	384	385	456
Traslados a otra unidad	625	627	678	718	793
Altas INIHOS	322	340	302	223	339
Estancia Media INIHOS	4,32	4,16	4,43	4,45	3,93
% Ocupación	75,23	74,12	78,03	75,98	86,62
Indice de Rotación	42,53	44,53	41,65	40,10	73,82
Intervalo de Sustitución	1,42	1,45	1,25	1,41	0,61
Frecuentación x 10.000 hab.	18	19	19	18	22
% Mortalidad sobre altas	12,40	12,33	10,58	13,03	9,66
Indice Utilización Estancias	0,5936	0,5982	0,7767	0,6869	0,5909
Indice Mix GRD	3,6027	3,8533	3,9286	4,0032	3,8505

URGENCIAS GENERALES	TOTAL				
	2012	2011	2010	2009	2008
Total Urgencias	90.543	91.697	90.243	92.867	92.925
Urgencias no ingresadas	82.561	83.730	82.492	84.926	85.117
Urgencias ingresadas	7.982	7.967	7.751	7.941	7.808
Presión urgencias	57,06	55,37	53,41	38,74	
Frecuentación x 10.000	2.269	2.298	2.401	2.471	3.478
% Urgencias ingresadas		8,69	8,59	8,55	8,40
% Ingresos en Observación	21,64	18,07	14,75	16,91	



## CUIDADOS CRÍTICOS Y URGENCIAS

GRD	DESCRIPTOR	FRE_HOS	EM_HOS	EM_STD	IND_IUE	GAN_POT
116	OTRAS IMPLANTACIONES DE MARCAPASOS CARDIACO PERMANENTE	67	3,09	5,56	0,5555	0
466	CUIDADOS POSTERIORES SIN HISTORIA DE NEO.MALIGNA COMO DIAG.SECUNDARIO	29	1,24	3,79	0,3275	0
544	ICC & ARRITMIA CARDIACA CON CC MAYOR	20	4,80	11,13	0,4313	0
584	SEPTICEMIA CON CC MAYOR	16	6,19	12,19	0,5077	0
533	OTROS TRAST. SISTEMA NERVIOSO EXC. AIT. CONVULSIONES & CEFALEA CON CC MAYOR	15	5,33	14,64	0,3641	0
173	NEOPLASIA MALIGNA DIGESTIVA SIN CC	13	1,00	8,49	0,1177	0
810	HEMORRAGIA INTRACRANEAL	13	4,15	8,55	0,4855	0
118	REVISION DE MARCAPASOS CARDIACO SUSTITUCION DE GENERADOR	12	1,50	3,36	0,4463	0
123	TRAST.CIRCULATORIOS CON IAM. EXITUS	9	3,78	5,12	0,7385	0
881	DIAGNÓSTICO DE SISTEMA RESPIRATORIO CON VENTILACIÓN MECÁNICA + 96 hrs	9	19,11	28,57	0,6690	0



## DERMATOLOGÍA

CONSULTAS EXTERNAS	TOTAL				
	2012	2011	2010	2009	2008
Primeras A.P.	10.350	12.212	12.409	13.980	12.445
Interconsultas	1.767	1.924	1.670	2.213	2.678
Sucesivas	5.732	6.778	5.958	5.049	7.063
Totales	17.849	20.914	20.037	21.242	22.186
% Revisiones	32,11	32,41	29,73	23,77	31,84
Frecuentación x 10.000 hab.	447	524	533,07	565,13	603,44

HOSPITAL DE DÍA MÉDICO	TOTAL				
	2012	2011	2010	2009	2008
Sesiones con corticoides, BRM e Inmunoterapia	150	172	193	198	128

QUIRÓFANOS	TOTAL				
	2012	2011	2010	2009	2008
Cirugía Mayor Ambulatoria	383	575	50	36	62
Otras Ambulatorias (inc Urgentes)	918	595	855	503	565



## DIGESTIVO

HOSPITALIZACIÓN	TOTAL				
	2012	2011	2010	2009	2008
N. de camas (promedio)	37	37	29	27	28
Ingresos INIHOS	1.331	1.346	1.405	1.422	1.309
Altas INIHOS	1.210	1.248	1.304	1.295	1.055
Estancia Media INIHOS	7,82	8,05	8,15	7,98	7,73
% Ocupación	83,14	86,35	116,51	123,88	108,30
Indice de Rotación	35,38	35,35	48,17	52,67	49,18
Intervalo de Sustitución	1,59	1,27	-1,16	-1,54	-0,59
Frecuentación x 10.000 hab.	32,81	34	37	38	37
% Mortalidad sobre altas	2,02	2,19	2,25	2,48	2,31
Indice Utilización Estancias	1,0157	0,9703	1,0071	1,0298	1,0664
Indice Mix GRD	1,4472	1,4375	1,4377	1,3280	1,2951

URGENCIAS	TOTAL				
	2012	2011	2010	2009	2008
Urgencias ingresadas	1.083	1.099	1.147	1.157	1.058
Presión urgencias	81,37	81,65	81,64	81,36	80,52

CONSULTAS EXTERNAS	TOTAL				
	2012	2011	2010	2009	2008
Totales realizadas	16.829	16.541	18.116	18.748	17.399
Primeras realizadas	5.361	5.163	5.404	5.217	4.697
Interconsultas	3.464	3.239	3.246	3.191	2.501
Sucesivas realizadas	8.004	8.139	9.466	10.340	10.201
% Revisiones	47,56	49,21	52,25	55,15	58,63
Frecuentación x 10.000 hab.	422	415	482	499	473

HOSPITAL DE DÍA Y PRUEBAS DIAGNÓSTICAS	TOTAL				
	2012	2011	2010	2009	2008
Sesiones con corticoides, BRM e Inmunoterapia	568	568	484	430	364
Endoscopia vía oral	2.575	2.096	1.838	2.172	1.866
Endoscopia vía rectal	2.469	2.398	2.514	2.209	1.612
CPRE Y PEC	94	175	142	82	
Capsuloendoscopias		50			
Ecografías digestivas		422			
Test funcionales		744			

## DIGESTIVO

GRD	DESCRIPTOR	FRE_HOS	EM_HOS	EM_STD	IND_IUE	GAN_POT
204	TRASTORNOS DE PANCREAS EXCEPTO NEOPLASIA MALIGNA	121	8,71	8,18	1,0645	64
557	TRASTORNOS HEPATOBILIARES Y DE PANCREAS CON CC MAYOR	89	11,16	13,32	0,8377	0
183	ESOFAGITIS. GASTROENTERITIS e/ TRAST.DIGEST. MISCELANEOS EDAD»17 SIN CC	84	6,44	6,41	1,0051	3
202	CIRROSIS e/ HEPATITIS ALCOHOLICA	82	6,22	7,32	0,8501	0
208	TRASTORNOS DEL TRACTO BILIAR SIN CC	79	7,49	6,34	1,1805	91
179	ENFERMEDAD INFLAMATORIA INTESTINAL	58	9,53	8,51	1,1200	59
175	HEMORRAGIA GASTROINTESTINAL SIN CC	54	6,59	5,63	1,1695	52
174	HEMORRAGIA GASTROINTESTINAL CON CC	52	8,90	7,70	1,1558	63
814	GASTROENTERITIS NO BACTERIANA Y DOLOR ABDOMINAL EDAD » 17 SIN CC	49	6,63	6,35	1,0448	14
189	OTROS DIAGNOSTICOS DE APARATO DIGESTIVO EDAD»17 SIN CC	44	5,84	5,18	1,1282	29

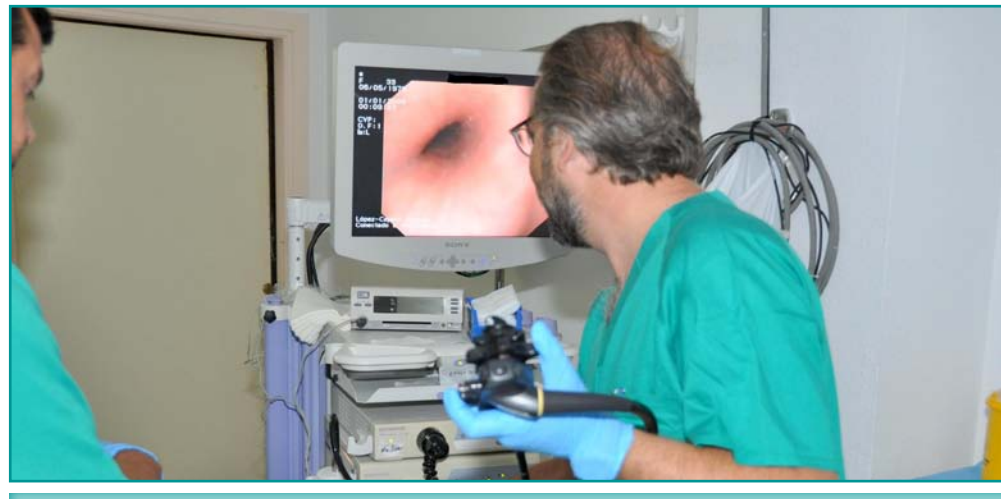

## ENDOCRINOLOGÍA

HOSPITALIZACIÓN	TOTAL				
	2012	2011	2010	2009	2008
N. de camas (promedio)	1	2	2	2	2
Ingresos INIHOS	28	23	28	27	25
Altas INIHOS	44	40	40	32	40
Estancia Media INIHOS	5,32	3,87	2,25	2,20	2,57
% Ocupación	48,35	23,84	16,30	10,55	14,75
Indice de Rotación	19,76	11,50	14,00	13,50	12,50
Intervalo de Sustitución	5,68	12,36	11,53	18,66	14,86
Frecuentación x 10.000 hab.	0,70	0,58	0,74	0,72	0,68
% Mortalidad sobre altas	0,00	0,00	0,00	0,00	0,00
Indice Utilización Estancias	0,9102	0,7451	0,5922	0,4159	0,5547
Indice Mix GRD	1,0698	0,9500	0,8684	1,0313	0,9231

CONSULTAS EXTERNAS	TOTAL				
	2012	2011	2010	2009	2008
Totales realizadas	19.654	17.346	15.934	16.103	20.296
Primeras realizadas	3.107	2.998	2.863	2.813	2.754
Interconsultas	2.596	2.117	2.039	1.809	1.575
Sucesivas realizadas	13.951	12.231	11.032	11.481	15.967
Revisiones	70,98	70,51	69,24	71,30	78,67
Frecuentación x 10.000 hab.	493	435	424	428	552

HOSPITAL DE DÍA Y PRUEBAS DIAGNÓSTICAS	TOTAL				
	2012	2011	2010	2009	2008
Educación para la diabetes	3.105	3.459	2.545	2.787	3.096

URGENCIAS	TOTAL				
	2012	2011	2010	2009	2008
Urgencias ingresadas	23	15	26	27	25
Presión urgencias	82,14	65,22	92,86	100,00	100,00



## ENDOCRINOLOGÍA

GRD	DESCRIPTOR	FRE_HOS	EM_HOS	EM_STD	IND_IUE	GAN_POT
295	DIABETES EDAD«36	19	4,21	5,57	0,7559	0
294	DIABETES EDAD»35	8	4,38	6,68	0,6561	0
301	TRASTORNOS ENDOCRINOS SIN CC	5	10,40	4,81	2,1631	28
566	TRAST. ENDOCRINO. NUTRIC. & METAB. EXC. TRAST. DE INGESTA O FIBROSIS QUISTI	5	6,20	13,51	0,4588	0
297	TRASTORNOS NUTRICIONALES & METABOLICOS MISCELANEOS EDAD»17 SIN CC	2	6,00	9,18	0,6538	0
470	No agrupable	1	2,00	5,35	0,3735	0
552	TRAST. AP. DIGESTIVO EXCEPTO ESOF. GASTROENT. & ULC.NO COMPL. CON CC MAYOR	1	29,00	13,06	2,2208	16
568	INSUFICIENCIA RENAL CON CC MAYOR	1	32,00	13,37	2,3933	19
753	REHABILITACION PARA TRASTORNO COMPULSIVO NUTRICIONAL	1	21,00	22,82	0,9201	0



## GINECOLOGÍA Y OBSTETRICIA ■■■ GINECOLOGÍA

HOSPITALIZACIÓN GINECOLOGÍA	TOTAL				
	2012	2011	2010	2009	2008
N. de camas (promedio)	12	13	14	13	26
Ingresos INIHOS	421	548	775	521	920
Altas INIHOS	423	571	772	505	919
Estancia Media INIHOS	1,94	2,14	2,03	2,69	2,84
% Ocupación	19,66	27,00	33,62	29,96	28,61
Indice de Rotación	35,08	42,15	55,36	39,08	35,38
Intervalo de Sustitución	7,93	5,77	4,01	6,28	7,08
Frecuentación x 10.000 hab.	10,55	14	21	14	25
% Mortalidad sobre altas	0,00	0,00	0,00	0,59	0,00
Indice Utilización Estancias	0,6066	0,6430	0,5711	0,6549	0,7859
Indice Mix GRD	1,3156	1,3012	1,3861	1,2019	1,1206

CONSULTAS EXTERNAS GINECOLOGÍA	TOTAL				
	2012	2011	2010	2009	2008
Totales realizadas	21.152	20.799	20.150	20.228	19.419
Primeras realizadas	10.746	11.073	11.334	12.408	11.842
Interconsultas	1.455	1.651	1.229	1.453	1.225
Sucesivas realizadas	8.951	8.075	7.587	6.367	6.352
% Revisiones	42,32	38,82	37,65	31,48	32,71
Frecuentación x 10.000 hab.	530	521	536	538	650

QUIRÓFANOS	TOTAL				
	2012	2011	2010	2009	2008
Int. Urgentes con ingreso	975	935	938	890	954
Int. Programadas con ingreso	436	419	510	507	643
Cirugía Mayor Ambulatoria	1.245	1.192	1.047	823	754
Otras Ambulatorias (inc Urgentes)	96	82	78	149	144
% Sustitución por CMA	93,40	94,38	93,32	86,72	80,13
% Pac. Potencial Ambulatorios	32,23	26,01	33,23	39,50	40,56
% Ahorro Potencial de Estancias	30,00	22,01	25,94	28,61	32,84

GRD	DESCRIPTOR GINECOLOGÍA	FRE_HOS	EM_HOS	EM_STD	IND_IUE	GAN_POT
359	PROC. SOBRE UTERO e ANEJOS POR CA.IN SITU e PROCESO NO MALIGNO SIN CC	73	2,59	3,99	0,6493	0
369	TRASTORNOS MENSTRUALES e OTROS PROBLEMAS DE APARATO GENITAL FEMENINO	43	1,91	2,94	0,6494	0
353	EVISGERACION PELVICA. HISTERECTOMIA RADICAL e VULVECTOMIA RADICAL	40	3,65	6,60	0,5534	0
361	LAPAROSCOPIA O INTERRUPCION TUBARICA INCISIONAL	35	2,43	3,15	0,7722	0
260	MASTECTOMIA SUBTOTAL POR NEOPLASIA MALIGNA SIN CC	28	1,57	2,53	0,6208	0
360	PROCEDIMIENTOS SOBRE VAGINA. CERVIX e VULVA	19	2,68	2,26	1,1863	8
355	PROC. S. UTERO. ANEJOS POR N.MALIGNA NO OVARICAS NI DE ANEJOS SIN CC	12	2,50	5,27	0,4742	0
358	PROC. SOBRE UTERO e ANEJOS POR CA.IN SITU e PROCESO NO MALIGNO CON CC	9	2,89	5,50	0,5255	0
368	INFECCIONES. APARATO GENITAL FEMENINO	9	2,56	5,35	0,4786	0
258	MASTECTOMIA TOTAL POR NEOPLASIA MALIGNA SIN CC	8	2,50	4,34	0,5761	0



## GINECOLOGÍA Y OBSTETRICIA ■■■ OBSTETRICIA

HOSPITALIZACIÓN OBSTETRICIA	TOTAL				
	2012	2011	2010	2009	2008
N. de camas (promedio)	40	46	44	47	48
Ingresos INIHOS	3.681	3.715	3.871	4.251	4.356
Altas INIHOS	3.673	3.689	3.868	4.235	4.341
Estancia Media INIHOS	2,61	2,70	2,81	2,78	2,86
% Ocupación	65,90	60,08	68,53	70,07	78,13
Indice de Rotación	91,64	80,76	87,98	91,09	90,75
Intervalo de Sustitución	1,35	1,80	1,29	1,19	0,80
Frecuentación x 10.000 hab.	92,26	93	103	113	118
% Mortalidad sobre altas	0,00	0,00	0,03	0,00	0,00
Indice Utilización Estancias	0,9547	0,9362	0,9425	0,9116	0,8864
Indice Mix GRD	0,6822	0,6512	0,6634	0,6639	0,6645

CONSULTAS EXTERNAS OBSTETRICIA	TOTAL				
	2012	2011	2010	2009	2008
Totales realizadas	18.937	16.876	17.835	18.625	16.040
Primeras realizadas	3.208	3.486	3.576	3.784	4.454
Interconsultas	3.779	5.398	6.056	5.374	1.988
Sucesivas realizadas	11.950	7.992	8.203	9.467	9.598
% Revisiones	63,10	47,36	45,99	50,83	59,84
Frecuentación x 10.000 hab.	475	423	474	495	436

URGENCIAS (GINECOLOGÍA + TOCOLOGÍA)	TOTAL				
	2012	2011	2010	2009	2008
Total Urgencias	13.785	14.430	14.457	14.343	14.883
Urgencias no ingresadas	11.879	12.063	11.913	11.567	11.318
% Urgencias no ingresadas	86,17	83,60	82,40	80,65	76,05
Presión urgencias	46,47	55,52	54,76	65,30	67,57
Frecuentación x 10.000	345	362	385	382	557
% Urgencias ingresadas	13,83	16,40	17,60	19,35	23,95

GRD	DESCRIPTOR OBSTETRICIA	FRE_HOS	EM_HOS	EM_STD	IND_IUE	GAN_POT
373	PARTO VAGINAL SIN COMPLICACIONES	2004	2,52	2,45	1,0281	148
371	CESAREA. SIN COMPLICACIONES	429	3,46	4,08	0,8473	0
372	PARTO VAGINAL CON COMPLICACIONES	353	2,82	2,78	1,0151	15
370	CESAREA. CON COMPLICACIONES	211	3,73	4,52	0,8255	0
382	FALSO TRABAJO DE PARTO	125	1,38	1,53	0,8999	0
886	OTROS DIAGNÓSTICOS ANTEPARTO SIN PROCEDIMIENTO QUIRÚRGICO	96	2,36	3,41	0,6926	0
379	AMENAZA DE ABORTO	81	2,11	3,29	0,6410	0
381	ABORTO CON DILATACION y LEGRADO. ASPIRACION O HISTEROTOMIA	44	2,02	1,47	1,3767	24
651	CESAREA DE ALTO RIESGO SIN CC	29	5,52	4,96	1,1139	16
650	CESAREA DE ALTO RIESGO CON CC	25	6,40	5,78	1,1074	16



## HEMATOLOGÍA CLÍNICA

HOSPITALIZACIÓN	TOTAL				
	2012	2011	2010	2009	2008
N. de camas (promedio)	22	22	22	22	22
Ingresos INIHOS	445	535	500	532	548
Altas INIHOS	426	531	507	530	542
Estancia Media INIHOS	10,42	9,00	9,74	9,07	9,11
% Ocupación	62,43	64,33	68,65	64,30	67,00
Indice de Rotación	20,54	24,32	23,26	24,18	24,91
Intervalo de Sustitución	6,27	4,99	4,45	5,04	4,49
Frecuentación x 10.000 hab.	11	13	13	14	15
% Mortalidad sobre altas	6,58	2,21	3,61	3,46	3,56
Indice Utilización Estancias	0,8852	0,8815	0,9663	0,8018	0,8722
Indice Mix GRD	4,6050	3,7105	3,7307	3,6818	3,8091

URGENCIAS	TOTAL				
	2012	2011	2010	2009	2008
Urgencias ingresadas	239	323	259	230	214
Presión urgencias	53,71	60,37	51,80	43,23	39,05

CONSULTAS EXTERNAS	TOTAL				
	2012	2011	2010	2009	2008
Totales realizadas	13.438	13.160	12.349	11.133	11.570
Primeras realizadas	532	508	477	485	398
Interconsultas	302	71	251	742	1.054
Sucesivas realizadas	12.604	12.581	11.621	9.906	10.118
% Revisiones	93,79	95,60	94,10	88,98	87,45
Frecuentación x 10.000 hab.	337	330	329	296	315

HOSPITAL DE DÍA Y PRUEBAS DIAGNÓSTICAS	TOTAL				
	2012	2011	2010	2009	2008
Total Quimioterapia adultos	1.361	1.778	1.443	1.305	1.688
Total Quimioterapia pediátricos	271	404	487	326	
Total Transfusiones adultos	1.998	1.179	599	642	585
Total Transfusiones pediátricos	16	29	17	3	
Total Biopsia médula ósea adultos	240	157	198	223	283
Total Biopsia médula ósea pediátricos	37	71	83	73	
Total Terapia con corticoides, BRM e Inmuno	683	308	390	170	110

## HEMATOLOGÍA CLÍNICA

GRD	DESCRIPTOR	FRE_HOS	EM_HOS	EM_STD	IND_IUE	GAN_POT
404	LINFOMA & LEUCEMIA NO AGUDA SIN CC	46	6,33	7,41	0,8547	0
876	QUIMIOTERAPIA CON LEUCEMIA AGUDA COMO DXS O CON USO DE ALTAS DOSIS DE AGENT	45	4,11	8,98	0,4579	0
397	TRASTORNOS DE COAGULACION	31	5,81	6,27	0,9272	0
578	LINFOMA & LEUCEMIA NO AGUDA CON CC MAYOR	31	16,77	18,10	0,9267	0
403	LINFOMA & LEUCEMIA NO AGUDA CON CC	26	14,73	11,03	1,3360	96
574	TRASTORNOS DE SANGRE. ORGANOS HEMOPOYETICOS & INMUNOLOGICOS CON CC MAYOR	24	15,21	11,82	1,2866	81
410	QUIMIOTERAPIA	21	5,00	3,78	1,3237	26
576	LEUCEMIA AGUDA CON CC MAYOR	21	21,67	27,27	0,7947	0
783	LEUCEMIA AGUDA SIN PROCEDIMIENTO QUIRURGICO MAYOR EDAD»17 SIN CC	21	12,19	13,96	0,8732	0
803	TRASPLANTE DE MEDULA OSEA ALOGENICO	20	36,10	46,20	0,7814	0



## INFECCIOSAS

HOSPITALIZACIÓN	TOTAL				
	2012	2011	2010	2009	2008
N. de camas (promedio)	12	13	20	24	25
Ingresos INIHOS	259	358	312	343	250
Altas INIHOS	377	569	543	697	613
Estancia Media INIHOS	8,79	7,94	8,04	7,54	7,90
% Ocupación	98,89	111,91	76,52	75,55	71,16
Indice de Rotación	22,52	27,54	15,60	14,44	10,00
Intervalo de Sustitución	0,10	-0,84	2,47	2,44	3,20
Frecuentación x 10.000 hab.	6	9	8	9	7
% Mortalidad sobre altas	7,37	3,89	5,24	6,32	4,52
Indice Utilización Estancias	1,0639	0,9150	0,9397	0,9425	1,0095
Indice Mix GRD	2,3243	2,0515	2,2049	1,8650	1,9056

CONSULTAS EXTERNAS	TOTAL				
	2012	2011	2010	2009	2008
Totales realizadas	5.643	4.992	3.067	3.905	5.161
Primeras realizadas	107	453	624	821	1.006
Interconsultas	1.232	669	480	397	196
Sucesivas realizadas	4.304	3.870	1.963	2.687	3.959
% Revisiones	76,27	77,52	64,00	68,81	76,71
Frecuentación x 10.000 hab.	141	125	82	104	173

URGENCIAS	TOTAL				
	2012	2011	2010	2009	2008
Urgencias ingresadas	207	286	235	251	183
Presión urgencias	79,92	79,89	75,32	73,18	73,20



## INFECCIOSAS

GRD	DESCRIPTOR	FRE_HOS	EM_HOS	EM_STD	IND_IUE	GAN_POT
584	SEPTICEMIA CON CC MAYOR	32	10,88	12,19	0,8924	0
901	SEPTICIEMIA SIN VENT. MEC. +96 HORAS HORAS EDAD »17	30	8,70	8,85	0,9835	0
714	HIV CON DIAGNOSTICO RELACIONADO SIGNIFICATIVO	24	12,21	10,42	1,1713	43
423	OTROS DIAGNOSTICOS DE ENFERMEDAD INFECCIOSA & PARASITARIA	18	8,11	8,64	0,9385	0
80	INFECCIONES & INFLAMACIONES RESPIRATORIAS EXCEPTO NEUMONÍA SIMPLE EDAD»17 S	16	11,44	7,84	1,4583	58
277	CELULITIS EDAD»17 CON CC	12	9,92	10,22	0,9707	0
79	INFECCIONES & INFLAMACIONES RESPIRATORIAS EXCEPTO NEUMONÍA SIMPLE EDAD»17 C	11	6,82	10,79	0,6319	0
580	INFECCIONES & PARASITOSIS SISTEMICAS EXCEPTO SEPTICEMIA CON CC MAYOR	11	17,09	12,00	1,4236	56
271	ULCERAS CUTANEAS	10	9,10	16,05	0,5670	0
321	INFECCIONES DE RIÑON & TRACTO URINARIO EDAD»17 SIN CC	9	5,33	5,71	0,9332	0

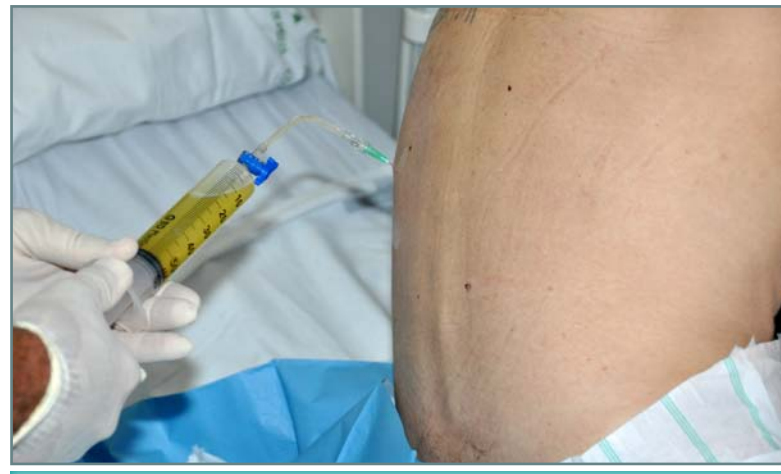

## MEDICINA INTERNA

HOSPITALIZACIÓN	TOTAL				
	2012	2011	2010	2009	2008
N. de camas (promedio)	53	60	44	43	58
Ingresos INIHOS	2.327	2.152	2.083	2.266	2.218
Altas INIHOS	1.802	1.673	1.613	1.727	2.030
Estancia Media INIHOS	8,55	8,03	7,35	7,08	7,04
% Ocupación	112,32	87,68	103,36	115,95	105,02
Indice de Rotación	43,77	35,87	45,95	42,49	37,98
Intervalo de Sustitución	-0,94	1,13	-0,24	-0,97	-0,34
Frecuentación x 10.000 hab.	58	54	55	60	60
% Mortalidad sobre altas	11,06	8,03	7,03	7,30	7,01
Indice Utilización Estancias	1,1075	1,0599	0,9830	0,9443	0,9659
Indice Mix GRD	1,9684	1,9226	1,8780	1,8662	1,7454

HOSPITAL DE DÍA MÉDICO	TOTAL				
	2012	2011	2010	2009	2008
Sesiones de Corticoides	127	135	117	147	148
Total Transfusiones	357	99	73	86	128

CONSULTAS EXTERNAS	TOTAL				
	2012	2011	2010	2009	2008
Totales realizadas	6.708	8.115	10.853	10.446	9.555
Primeras realizadas	578	636	796	665	606
Interconsultas	1.366	1.664	2.266	3.416	1.543
Sucesivas realizadas	4.764	5.815	7.791	6.365	7.406
% Revisiones	71,02	71,66	71,79	60,93	77,51
Frecuentación x 10.000 hab.	168	203	289	278	320

URGENCIAS	TOTAL				
	2012	2011	2010	2009	2008
Urgencias ingresadas	6.759	6.924	6.855	7.130	4.248
Presión urgencias	82,26	84,02	83,38	84,20	52,25

## MEDICINA INTERNA

GRD	DESCRIPTOR	FRE_HOS	EM_HOS	EM_STD	IND_IUE	GAN_POT
127	INSUFICIENCIA CARDIACA e/ SHOCK	304	8,57	8,47	1,0115	31
544	ICC e/ ARRITMIA CARDIACA CON CC MAYOR	207	10,87	11,13	0,9766	0
584	SEPTICEMIA CON CC MAYOR	87	11,97	12,19	0,9818	0
541	NEUMONÍA SIMPLE Y OTROS TRAST.RESPIRATORIOS EXC. BRONQUITIS e/ ASMA CON CC M	71	12,55	11,30	1,1108	89
540	INFECCIONES e/ INFLAMACIONES RESPIRATORIAS EXCEPTO NEUMONÍA SIMPLE CON CC MA	37	12,92	13,74	0,9403	0
87	EDEMA PULMONAR e/ INSUFICIENCIA RESPIRATORIA	35	8,89	9,74	0,9132	0
395	TRASTORNOS DE LOS HEMATIES EDAD»17	32	9,72	7,76	1,2533	63
316	INSUFICIENCIA RENAL	28	7,79	7,59	1,0260	5
82	NEOPLASIAS RESPIRATORIAS	27	11,63	9,98	1,1658	45
128	TROMBOFLEBITIS DE VENAS PROFUNDAS	27	4,59	5,43	0,8461	0



## NEFROLOGÍA

HOSPITALIZACIÓN	TOTAL				
	2012	2011	2010	2009	2008
N. de camas (promedio)	8	8	8	8	8
Ingresos INIHOS	159	152	192	168	166
Altas INIHOS	174	171	209	172	173
Estancia Media INIHOS	4,47	4,96	5,72	6,94	7,650
% Ocupación	29,42	33,94	45,65	49,93	59,40
Indice de Rotación	19,88	19,00	24,00	21,00	20,75
Intervalo de Sustitución	10,73	9,65	6,81	6,96	5,23
Frecuentación x 10.000 hab.	4	4	5	4	5
% Mortalidad sobre altas	3,87	6,04	4,57	9,47	9,42
Indice Utilización Estancias	0,5216	0,5904	0,6952	0,8813	0,9389
Indice Mix GRD	2,1685	2,1788	1,9259	1,9786	1,967

URGENCIAS	TOTAL				
	2012	2011	2010	2009	2008
Urgencias ingresadas	106	107	144	112	121
Presión urgencias	66,67	70,39	75,00	66,67	72,89

CONSULTAS EXTERNAS	TOTAL				
	2012	2011	2010	2009	2008
Totales realizadas	6.083	6.259	7.428	6.609	6.578
Primeras realizadas	665	612	632	642	639
Interconsultas	851	744	745	784	822
Sucesivas realizadas	4.567	4.903	6.051	5.183	5.117
% Revisiones	75,08	78,34	81,46	78,42	77,79
Frecuentación x 10.000 hab.	152	157	198	176	220

HOSPITAL DE DÍA MÉDICO (HEM)	TOTAL				
	2012	2011	2010	2009	2008
Sesiones de crónicos	9.300	10.853	10.619	11.547	10.992
Sesiones de agudos	100	148	201	148	200
Sesiones fuera de programa	618	873	828	776	2,034
Sesiones hospital	10.018	11.874	11.648	12.471	13.226
Sesiones concertadas	24.609	23.549	25.068	25.737	27.618
Pacientes en Diálisis peritoneales	245	238	313	273	259

## NEFROLOGÍA

GRD	DESCRIPTOR	FRE_HOS	EM_HOS	EM_STD	IND_IUE	GAN_POT
316	INSUFICIENCIA RENAL	58	4,22	7,59	0,5558	0
315	OTROS PROCEDIMIENTOS SOBRE RIÑÓN e/ TRACTO URINARIO	13	2,54	8,30	0,3061	0
544	ICC e/ ARRITMIA CARDIACA CON CC MAYOR	12	6,50	11,13	0,5840	0
127	INSUFICIENCIA CARDIACA e/ SHOCK	6	3,17	8,47	0,3741	0
568	INSUFICIENCIA RENAL CON CC MAYOR	6	2,83	13,37	0,2117	0
584	SEPTICEMIA CON CC MAYOR	6	4,67	12,19	0,3831	0
452	COMPLICACIONES DE TRATAMIENTO CON CC	5	3,00	6,53	0,4594	0
331	OTROS DIAGNOSTICOS DE RIÑÓN e/ TRACTO URINARIO EDAD»17 CON CC	4	4,25	8,39	0,5063	0
332	OTROS DIAGNOSTICOS DE RIÑÓN e/ TRACTO URINARIO EDAD»17 SIN CC	4	2,50	5,63	0,4439	0
583	PROCEDIMIENTOS PARA LESIONES EXCEPTO TRAUMA MULTIPLE CON CC MAYOR	4	9,25	21,53	0,4297	0



## NEUMOLOGÍA - ALERGOLOGÍA

HOSPITALIZACIÓN	TOTAL				
	2012	2011	2010	2009	2008
N. de camas (promedio)	23	26	26	26	26
Ingresos INIHOS	690	823	834	947	817
Altas INIHOS	736	832	861	924	701
Estancia Media INIHOS	7,96	8,30	8,26	7,58	7,46
% Ocupación	81,44	86,23	91,36	88,19	82,69
Indice de Rotación	29,68	31,65	33,36	36,42	31,42
Intervalo de Sustitución	1,81	1,33	0,78	1,02	1,56
Frecuentación x 10.000 hab.	17	21	22	25	22
% Mortalidad sobre altas	5,03	3,03	3,04	2,94	3,58
Indice Utilización Estancias	1,1075	0,9853	0,9829	0,9037	1,0643
Indice Mix GRD	1,9684	2,1066	1,8921	1,8455	1,7157

URGENCIAS	TOTAL				
	2012	2011	2010	2009	2008
Urgencias ingresadas		720	713	822	682
Presión urgencias		87,48	85,49	86,80	83,48

CONSULTAS EXTERNAS NEUMOLOGÍA	TOTAL				
	2012	2011	2010	2009	2008
Totales realizadas	9.728	10.030	11.209	11.750	12.347
Primeras realizadas	1.845	1.770	1.749	1.857	1.769
Interconsultas	1.917	2.325	2.293	2.814	2.642
Sucesivas realizadas	5.966	5.935	7.167	7.079	7.936
% Revisiones	61,33	59,17	63,94	60,25	64,27
Frecuentación x 10.000 hab.	244	251	298	313	336

CONSULTAS EXTERNAS ALERGIA	TOTAL				
	2012	2011	2010	2009	2008
Totales realizadas	11.359	10.851	12.098	14.423	16.373
Primeras realizadas	5.240	4.789	5.014	4.435	4.615
Interconsultas	707	990	1.079	1.724	1.833
Sucesivas realizadas	5.412	5.072	6.005	8.264	9.925
% Revisiones	47,65	46,74	63,94	60,25	64,27
Frecuentación x 10.000 hab.	285	272	322	384	445

HOSPITAL DE DÍA Y PRUEBAS DIAGNÓSTICAS	TOTAL				
	2012	2011	2010	2009	2008
Polisomnograma	380	462	532	316	271
Espirometrías	1.953	2.329	2.308	2.549	2.669

## NEUMOLOGÍA - ALERGOLOGÍA

GRD	DESCRIPTOR	FRE_HOS	EM_HOS	EM_STD	IND_IUE	GAN_POT
88	ENFERMEDAD PULMONAR OBSTRUCTIVA CRONICA	157	7,51	8,13	0,9242	0
541	NEUMONÍA SIMPLE Y OTROS TRAST.RESPIRATORIOS EXC. BRONQUITIS e/ ASMA CON CC M	91	11,21	11,30	0,9922	0
82	NEOPLASIAS RESPIRATORIAS	57	8,00	9,98	0,8019	0
87	EDEMA PULMONAR e/ INSUFICIENCIA RESPIRATORIA	53	9,02	9,74	0,9265	0
97	BRONQUITIS e/ ASMA EDAD»17 SIN CC	46	7,87	6,56	1,1993	60
79	INFECCIONES e/ INFLAMACIONES RESPIRATORIAS EXCEPTO NEUMONÍA SIMPLE EDAD»17 C	35	8,26	10,79	0,7653	0
80	INFECCIONES e/ INFLAMACIONES RESPIRATORIAS EXCEPTO NEUMONÍA SIMPLE EDAD»17 S	30	6,50	7,84	0,8286	0
96	BRONQUITIS e/ ASMA EDAD»17 CON CC	21	6,52	8,03	0,8117	0
127	INSUFICIENCIA CARDIACA e/ SHOCK	21	7,48	8,47	0,8828	0
90	NEUMONIA SIMPLE e/ PLEURITIS EDAD»17 SIN CC	18	7,22	6,82	1,0587	7



## NEUROLOGÍA

HOSPITALIZACIÓN	TOTAL				
	2012	2011	2010	2009	2008
N. de camas (promedio)	18	20	25	26	26
Ingresos INIHOS	924	864	926	857	883
Altas INIHOS	951	884	926	850	872
Estancia Media INIHOS	8,48	6,67	7,00	7,37	7,15
% Ocupación	134,61	90,96	81,51	72,49	80,29
Indice de Rotación	50,63	43,20	37,80	32,96	33,96
Intervalo de Sustitución	-2,18	0,66	1,59	2,80	1,76
Frecuentación x 10.000 hab.	23	22	25	23	24
% Mortalidad sobre altas	2,36	3,18	4,54	3,19	2,79
Indice Utilización Estancias	1,1660	0,8516	0,8552	0,8491	0,8327
Indice Mix GRD	1,5517	1,7070	1,7399	1,8270	1,6298

URGENCIAS	TOTAL				
	2012	2011	2010	2009	2008
Urgencias ingresadas	855	818	854	798	786
Presión urgencias	92,53	94,68	92,22	93,12	89,01

CONSULTAS EXTERNAS	TOTAL				
	2012	2011	2010	2009	2008
Totales realizadas	15.036	14.944	15.341	14.832	16.850
Primeras realizadas	4.635	4.082	3.991	3.702	3.851
Interconsultas	409	1.210	1.545	1.765	1.473
Sucesivas realizadas	9.992	9.652	9.805	9.365	11.526
% Revisiones	66,45	64,59	63,91	63,14	68,40
Frecuentación x 10.000 hab.	377	375	408	395	458

HOSPITAL DE DÍA MÉDICO Y PRUEBAS DIAGNÓSTICAS	TOTAL				
	2012	2011	2010	2009	2008
Sesiones de Corticoides	288	251	278	318	326
Sesiones Quimio no oncológicas	230	226	117	99	
E.E.G.		2.024	2.233	2.187	2.246
E.M.G.		2.619	2.663	2.678	2.455



## NEUROLOGÍA

GRD	DESCRIPTOR	FRE_HOS	EM_HOS	EM_STD	IND_IUE	GAN_POT
14	ICTUS CON INFARTO	202	10,37	8,56	1,2116	365
832	ISQUEMIA TRANSITORIA	86	8,08	5,96	1,3555	182
890	CONVULSION EDAD » 17 SIN CC	66	5,77	5,98	0,9652	0
12	TRASTORNOS DEGENERATIVOS DE SISTEMA NERVIOSO	55	7,42	8,16	0,9095	0
533	OTROS TRAST. SISTEMA NERVIOSO EXC. AIT. CONVULSIONES e/ CEFALEA CON CC MAYOR	48	16,29	14,64	1,1128	79
45	TRASTORNOS NEUROLOGICOS DEL OJO	46	8,83	6,03	1,4654	129
810	HEMORRAGIA INTRACRANEAL	43	14,00	8,55	1,6380	234
891	CEFALEA EDAD » 17	37	6,54	5,43	1,2036	41
13	ESCLEROSIS MULTIPLE e/ ATAXIA CEREBELOSA	36	3,94	7,13	0,5528	0
11	NEOPLASIAS DE SISTEMA NERVIOSO SIN CC	27	9,93	9,49	1,0461	12



## OFTALMOLOGÍA

HOSPITALIZACIÓN	TOTAL				
	2012	2011	2010	2009	2008
N. de camas (promedio)	1	1	2	2	2
Ingresos INIHOS	36	39	49	39	40
Altas INIHOS	34	39	50	38	40
Estancia Media INIHOS	5,20	3,91	3,58	4,16	3,49
% Ocupación	62,17	47,12	25,59	24,52	22,39
Indice de Rotación	39,27	39,00	25,57	19,50	20
Intervalo de Sustitución	3,16	4,39	10,41	12,81	12,09
Frecuentación x 10.000 hab.	1	1	1	1	0
% Mortalidad sobre altas	0,00	0,00	0,00	0,00	0,00
Indice Utilización Estancias	1,5344	1,1139	0,8873	1,0851	0,9597
Indice Mix GRD	1,3030	1,0750	1,0488	1,0286	1,0625

URGENCIAS	TOTAL				
	2012	2011	2010	2009	2008
Urgencias ingresadas	26	24	24	21	13
Presión urgencias	72,22	61,54	48,98	53,85	32,50

CONSULTAS EXTERNAS	TOTAL				
	2012	2011	2010	2009	2008
Totales realizadas	42.985	41.925	43.002	40.484	44.000
Primeras realizadas	15.435	16.171	16.600	16.277	16.336
Interconsultas	4.060	3.418	3.692	4.906	2.267
Sucesivas realizadas	23.490	22.336	22.710	19.301	25.397
% Revisiones	54,65	53,28	52,81	47,68	57,72
Frecuentación x 10.000 hab.	1.077	1.051	1.144	1.077	1.197

QUIRÓFANOS	TOTAL				
	2012	2011	2010	2009	2008
Int. Urgentes con ingreso	15	17	10	9	6
Int. Programadas con ingreso	13	13	9	13	7
Cirugía Mayor Ambulatoria	2.243	1.986	2.239	1.564	1.234
Otras Ambulatorias (Incl. urgentes)	209	114	70	430	358
% Sustitución CMA	99,87	99,95	99,82	99,62	99,60
% Potencial Ambulatorias	37,50	10,00	28,57	46,15	27,78
% Ahorro Potencial Estancias	76,00	47,83	53,49	62,07	35,71

## OFTALMOLOGÍA

GRD	DESCRIPTOR	FRE_HOS	EM_HOS	EM_STD	IND_IUE	GAN_POT
42	PROCEDIMIENTOS INTRAOCULARES EXCEPTO RETINA. IRIS e/ CRISTALINO	12	8,08	2,83	2,8511	63
37	PROCEDIMIENTOS SOBRE ORBITA	4	7,50	2,95	2,5435	18
40	PROCEDIMIENTOS EXTRAOCULARES EXCEPTO ORBITA EDAD»17	4	2,50	2,04	1,2266	2
442	OTROS PROCEDIMIENTOS QUIRURGICOS POR LESION TRAUMATICA CON CC	4	7,00	9,31	0,7521	0
47	OTROS TRASTORNOS DEL OJO EDAD»17 SIN CC	3	4,33	4,73	0,9155	0
39	PROCEDIMIENTOS SOBRE CRISTALINO CON O SIN VITRECTOMIA	2	1,50	1,48	1,0160	0
41	PROCEDIMIENTOS EXTRAOCULARES EXCEPTO ORBITA EDAD«18	1	1,00	1,80	0,5556	0
48	OTROS TRASTORNOS DEL OJO EDAD«18	1	3,00	5,17	0,5806	0
534	PROCEDIMIENTOS OCULARES CON CC MAYOR	1	9,00	9,09	0,9900	0
535	TRASTORNOS OCULARES CON CC MAYOR	1	7,00	7,16	0,9782	0



## ONCOLOGÍA Y CUIDADOS PALIATIVOS

HOSPITALIZACIÓN ONCOLOGÍA	TOTAL				
	2012	2011	2010	2009	2008
N. de camas (promedio)	20	20	15	12	12
Ingresos INIHOS	690	709	690	720	656
Altas INIHOS	473	512	455	470	444
Estancia Media INIHOS	5,91	5,15	5,62	5,41	5,35
% Ocupación	78,15	67,26	94,06	116,62	112,11
Indice de Rotación	34,50	35,45	45,00	60,00	54,67
Intervalo de Sustitución	1,65	2,51	0,36	-0,77	-0,58
Frecuentación x 10.000 hab.	17,29	18	18	19	18
% Mortalidad sobre altas	15,38	10,18	14,15	13,44	12,94
Indice Utilización Estancias	1,1279	0,8156	-	0,8363	0,7955
Indice Mix GRD	2,0186	1,6797	-	1,7922	1,7632

HOSPITALIZACIÓN CUIDADOS PALIATIVOS	TOTAL				
	2012	2011	2010	2009	2008
N. de camas (promedio)	10	10	10	10	10
Ingresos INIHOS	109	141	188	132	138
Altas INIHOS	92	141	181	166	140
Estancia Media INIHOS	5,64	6,82	6,45	7,00	8,47
% Ocupación	82,00	96,99	106,74	101,89	116,87
Indice de Rotación	10,90	14,10	18,80	13,20	13,80
Intervalo de Sustitución	1,24	0,21	-0,41	-0,13	-1,22
Frecuentación x 10.000 hab.	2,73	4	5	4	4
% Mortalidad sobre altas	69,84	59,25	56,70	56,77	59,18
Indice Utilización Estancias		1,2831	-	1,2635	1,4766
Indice Mix GRDO		2,1844	-	2,0783	1,8443

URGENCIAS	TOTAL				
	2012	2011	2010	2009	2008
Urgencias ingresadas	528	538	534	563	464
Presión urgencias	76,52	75,88	77,39	78,19	70,73

ONCOLOGÍA	TOTAL		CUIDADOS PALIATIVOS	TOTAL	
	2012	2011		2012	2011
Indice Utilización Estancias	1,1279	0,8156	Indice Utilización Estancias		1,2831
Indice Mix GRD	2,0186	1,6797	Indice Mix GRD		2,1844

## ONCOLOGÍA Y CUIDADOS PALIATIVOS

CONSULTAS EXTERNAS	TOTAL				
	2012	2011	2010	2009	2008
Totales realizadas	16.947	16.073	16.163	15.239	14.768
Primeras realizadas	10	0	0	0	0
Interconsultas	1.040	891	878	815	997
Sucesivas realizadas	15.897	15.182	15.285	14.424	13.771
% Revisiones	93,80	94,46	94,57	94,65	93,25
Frecuentación x 10.000 hab.	425	403	430	405	402

HOSPITAL DE DÍA MÉDICO	TOTAL				
	2012	2011	2010	2009	2008
Total Quimioterapia	5.817	5.590	4.449	4.863	3.999
Sesiones de Terapia con Corticoides, BRM e Inmuno	890	515	773	386	159
Total Transfusiones Onco	387	162	134	135	96

GRD	DESCRIPTOR ONCOLOGÍA Y PALIATIVOS	FRE_HOS	EM_HOS	EM_STD	IND_IUE	GAN_POT
82	NEOPLASIAS RESPIRATORIAS	71	10,87	9,98	1,0896	63
541	NEUMONÍA SIMPLE Y OTROS TRAST.RESPIRATORIOS EXC. BRONQUITIS e ASMA CON CC M	71	10,63	11,30	0,9408	0
172	NEOPLASIA MALIGNA DIGESTIVA CON CC	58	11,45	10,77	1,0632	39
552	TRAST. AP. DIGESTIVO EXCEPTO ESOF. GASTROENT. e ULC.NO COMPL. CON CC MAYOR	42	16,74	13,06	1,2820	154
557	TRASTORNOS HEPATOBILIARES Y DE PANCREAS CON CC MAYOR	36	13,42	13,32	1,0073	3
410	QUIMIOTERAPIA	35	3,66	3,78	0,9690	0
203	NEOPLASIA MALIGNA DE SISTEMA HEPATOBILIAR O DE PANCREAS	31	12,06	8,65	1,3935	106
463	SIGNOS e SINTOMAS CON CC	25	8,88	9,41	0,9439	0
10	NEOPLASIAS DE SISTEMA NERVIOSO CON CC	22	12,45	10,88	1,1441	35
398	TRASTORNO DE S.RETICULOENDOTELIAL e INMUNITARIOS CON CC	19	5,47	6,82	0,8021	0

## OTORRINOLARINGOLOGÍA

HOSPITALIZACIÓN	TOTAL				
	2012	2011	2010	2009	2008
N. de camas (promedio)	8	8	14	17	17
Ingresos INIHOS	486	613	680	594	1,093
Altas INIHOS	480	618	673	578	1,088
Estancia Media INIHOS	3,52	3,52	3,59	4,13	3,12
% Ocupación	62,97	75,72	50,72	39,97	61,77
Indice de Rotación	63,39	76,63	49,76	34,11	64,29
Intervalo de Sustitución	2,07	1,13	3,49	6,21	1,93
Frecuentación x 10.000 hab.	12,18	15	18	16	30
% Mortalidad sobre altas	0,00	0,32	0,44	0,34	0,18
Indice Utilización Estancias	0,7677	0,7838	0,7940	0,8546	0,8333
Indice Mix GRD	1,3042	1,1245	1,2532	1,1673	1,1520

URGENCIAS	TOTAL				
	2012	2011	2010	2009	2008
Urgencias ingresadas		220	211	261	275
Presión urgencias		35,89	31,03	43,94	25,16

CONSULTAS EXTERNAS	TOTAL				
	2012	2011	2010	2009	2008
Totales realizadas	25.364	25.809	27.629	26.780	25.866
Primeras realizadas	7.994	7.790	8.746	9.759	9.948
Interconsultas	2.444	2.486	2.972	3.272	2.781
Sucesivas realizadas	14.926	15.533	15.911	13.749	13.137
% Revisiones	58,85	60,18	57,59	51,34	50,79
Frecuentación x 10.000 hab.	636	647	735	712	704

QUIRÓFANOS	TOTAL				
	2012	2011	2010	2009	2008
Int. Urgentes con ingreso	39	52	34	58	40
Int. Programadas con ingreso	266	305	336	274	451
Cirugía Mayor Ambulatoria	442	438	463	536	461
Otras Ambulatorias (Incl. urgentes)	90	80	81	92	59
% Sustitución CMA	81,10	78,78	77,82	83,62	69,74
% Potencial Ambulatorias	38,72	41,26	38,26	39,03	57,58
% Ahorro Potencial Estancias	35,05	30,74	26,43	30,12	42,94

## OTORRINOLARINGOLOGÍA

GRD	DESCRIPTOR	FRE_HOS	EM_HOS	EM_STD	IND_IUE	GAN_POT
55	PROCEDIMIENTOS MISCELANEOS SOBRE OIDO. NARIZ. BOCA e GARGANTA	56	2,32	2,32	1,0012	0
73	OTROS DIAGNOSTICOS DE OIDO. NARIZ. BOCA e GARGANTA EDAD»17	49	3,35	3,84	0,8721	0
53	PROCEDIMIENTOS SOBRE SENOS e MASTOIDES EDAD»17	46	2,59	3,01	0,8615	0
60	AMIGDALECTOMIA e/O ADENOIDECTOMIA SOLO. EDAD«18	38	2,13	1,72	1,2393	16
69	OTITIS MEDIA e ITRS EDAD»17 SIN CC	37	3,62	3,25	1,1155	14
57	PROCED. S. A e VA EXCEPTO AMIGDALECTOMIA e/O ADENOIDECTOMIA SOLO. EDAD»17	21	3,14	3,28	0,9582	0
70	OTITIS MEDIA e ITRS EDAD«18	17	3,76	3,34	1,1266	7
482	TRAQUEOSTOMIA CON TRASTORNOS DE BOCA. LARINGE O FARINGE	17	14,12	21,84	0,6467	0
59	AMIGDALECTOMIA e/O ADENOIDECTOMIA SOLO. EDAD»17	15	3,73	1,98	1,8828	26
786	PROCEDIMIENTOS MAYORES SOBRE CABEZA e CUELLO POR NEOPLASIA MALIGNA	12	14,00	23,39	0,5985	0



## PEDIATRÍA Y NEONATOLOGÍA ■■■ PEDIATRÍA

HOSPITALIZACIÓN PEDIATRÍA	TOTAL				
	2012	2011	2010	2009	2008
N. de camas (promedio)	38	38	35	33	37
Ingresos INIHOS	1.262	1.230	1.337	1.170	1.419
Altas INIHOS	1.235	1.237	1.294	1.188	1.366
Estancia Media INIHOS	5,37	5,18	4,84	6,28	5,37
% Ocupación	50,85	47,84	51,73	63,33	62,21
Indice de Rotación	33,50	32,37	38,38	35,73	37,34
Intervalo de Sustitución	5,18	5,65	4,51	3,64	3,26
Frecuentación x 10.000 hab.	31	31	36	31	39
% Mortalidad sobre altas	0,00	0,08	0,08	0,17	0,00
Indice Utilización Estancias	1,0232	0,9638	0,9288	1,2251	1,0859
Indice Mix GRD	0,8784	0,9283	0,9597	0,8578	0,8514

CONSULTAS EXTERNAS	TOTAL				
	2012	2011	2010	2009	2008
Totales realizadas	11.234	10.720	11.631	9.672	10.635
Primeras realizadas	2.169	2.174	2.187	2.145	1.967
Interconsultas	1.776	1.829	1.784	1.535	1.570
Sucesivas realizadas	7.289	7.591	7.660	5.992	7.098
% Revisiones	64,88	70,81	65,86	61,95	66,74
Frecuentación x 10.000 hab.	282	269	309	257	356





## PEDIATRÍA Y NEONATOLOGÍA ■■■ NEONATOLOGÍA

HOSPITALIZACIÓN NEONATOLOGÍA	TOTAL				
	2012	2011*	2010**	2009	2008
N. de camas (promedio)	22	28	22	22	22
Ingresos INIHOS	521	606	591	440	615
Altas INIHOS	571	593	577	507	642
Estancia Media INIHOS	5,61	6,26	6,93	6,22	5,80
% Ocupación	47,30	53,46	59,97	45,03	58,21
Indice de Rotación	23,68	21,64	21,11	20,00	27,95
Intervalo de Sustitución	6,25	5,45	4,62	7,60	4,16
Frecuentación x 10.000 hab.	13	15	16	12	17
% Mortalidad sobre altas	0,17	0,34	0,52	0,39	0,16
Indice Utilización Estancias	1,0533	1,0180	1,1268	1,1224	1,0346
Indice Mix GRD	2,3339	1,9566	2,0324	1,9094	1,6230

\* Incluye Mínimos Intermedios y Críticos. \*\* Excluye Críticos

URGENCIAS INFANTILES	TOTAL				
	2012	2011	2010	2009	2008
Total Urgencias	34.468	37.465	35.954	38.601	39.263
Urgencias no ingresadas	33.491	36.444	34.794	37.425	37.946
Urgencias ingresadas	977	1.021	1.160	1.176	1.317
Presión urgencias	77,42	83,01	86,76		92,81
Frecuentación x 10.000	864	990	957	1.027	1.470
% Urgencias ingresadas	2,83	2,73	3,23	3,05	3,35



## PEDIATRÍA Y NEONATOLOGÍA

GRD	DESCRIPTOR PEDIATRÍA	FRE_HOS	EM_HOS	EM_STD	IND_IUE	GAN_POT
87	EDEMA PULMONAR e INSUFICIENCIA RESPIRATORIA	101	6,56	9,74	0,6738	0
777	ESOFAGITIS. GASTROENTERITIS e TRAST.DIGESTIVOS MISCELANEOS EDAD«18 SIN CC	93	3,98	3,72	1,0701	24
322	INFECCIONES DE RIÑON e TRACTO URINARIO EDAD«18	86	6,33	5,55	1,1407	67
422	ENFERMEDAD VIRICA e FIEBRE DE ORIGEN DESCONOCIDO EDAD«18	68	4,81	4,18	1,1513	43
769	CONVULSIONES e CEFALEA EDAD«18 SIN CC	68	6,01	3,59	1,6734	165
816	GASTROENTERITIS NO BACTERIANA Y DOLOR ABDOMINAL EDAD « 18 SIN CC	59	5,63	3,34	1,6852	135
775	BRONQUITIS e ASMA EDAD«18 SIN CC	54	5,89	4,42	1,3313	79
21	MENINGITIS VIRICA	41	3,83	6,54	0,5859	0
70	OTITIS MEDIA e ITRS EDAD«18	39	4,36	3,34	1,3064	40
298	TRASTORNOS NUTRICIONALES e METABOLICOS MISCELANEOS EDAD«18	28	5,36	3,47	1,5460	53

GRD	DESCRIPTOR NEONATOLOGÍA	FRE_HOS	EM_HOS	EM_STD	IND_IUE	GAN_POT
629	NEONATO. PESO AL NACER »2499 G. SIN P.QUIR.SIGNIF. DIAG NEONATO NORMAL	167	3,67	3,49	1,0531	30
627	NEONATO. PESO AL NACER »2499 G. SIN P.QUIR.SIGNIF. CON PROBLEMAS MAYORES	107	6,91	6,07	1,1379	90
628	NEONATO. PESO AL NACER »2499 G. SIN P.QUIR.SIGNIF. CON PROBLEMAS MENORES	83	4,51	4,92	0,9170	0
626	NEONATO. PESO AL NACER »2499 G. SIN P.QUIR.SIGNIF. CON MULT.PROB.MAYORES O	62	9,69	10,23	0,9474	0
620	NEONATO. PESO AL NACER 2000-2499 G. SIN P.QUIR.SIGNIF. DIAG. NEONATO NORMA	37	8,97	6,67	1,3443	85
630	NEONATO. PESO AL NACER »2499 G. SIN P.QUIR.SIGNIF. CON OTROS PROBLEMAS	21	4,24	3,24	1,3070	21
614	NEONATO. PESO AL NACER 1500-1999 G. SIN P.QUIR.SIGNIF. CON OTROS PROBLEMAS	20	17,35	15,28	1,1353	41
618	NEONATO. PESO AL NACER 2000-2499 G. SIN P.QUIR.SIGNIF. CON PROBLEMAS MAYOR	17	13,65	10,05	1,3588	61
607	NEONATO. PESO AL NACER 1000-1499 G. SIN P.QUIRURGICO SIGNIF. ALTA CON VIDA	14	45,00	41,57	1,0826	48
617	NEONATO. PESO AL NACER 2000-2499 G. SIN P.QUIR.SIGNIF. CON MULT.PROB.MAYOR	14	14,64	16,00	0,9150	0

## REHABILITACIÓN

CONSULTAS EXTERNAS	TOTAL				
	2012	2011	2010	2009	2008
Totales realizadas	13.653	12.857	13.056	12.685	11.704
Primeras realizadas	1.586	1.538	1.780	1.841	1.531
Interconsultas	4.560	4.126	4.162	4.428	4.009
Sucesivas realizadas	7.507	7.193	7.114	6.416	6.164
% Revisiones	54,98	55,95	54,49	50,58	52,67
Frecuentación x 10.000 hab.	342	322	347	337	318



## REUMATOLOGÍA

HOSPITALIZACIÓN	TOTAL				
	2012	2011	2010	2009	2008
N. de camas (promedio)	5	6	6	6	6
Ingresos INIHOS	109	142	143	150	182
Altas INIHOS	115	149	156	157	188
Estancia Media INIHOS	8,39	9,21	10,64	9,35	9,25
% Ocupación	67,40	77,76	83,56	72,97	96,62
Indice de Rotación	24,22	23,67	23,83	25	30,33
Intervalo de Sustitución	4,06	2,63	2,09	3,46	0,32
Frecuentación x 10.000 hab.	2,73	4	4	4	5
% Mortalidad sobre altas	0,00	0,67	0,00	1,26	1,05
Indice Utilización Estancias	1,1753	1,1850	1,3351	1,1863	1,1898
Indice Mix GRD	1,2193	1,2925	1,2614	1,2595	1,1613

URGENCIAS	TOTAL				
	2012	2011	2010	2009	2008
Urgencias ingresadas		124	80	95	102
Presión urgencias		87,32	55,94	63,33	56,04

CONSULTAS EXTERNAS	TOTAL				
	2012	2011	2010	2009	2008
Totales realizadas	18.747	18.633	16.500	16.626	19.220
Primeras realizadas	4.960	4.834	3.604	3.458	4.037
Interconsultas	2.603	3.467	2.887	2.914	2.017
Sucesivas realizadas	11.184	10.332	10.009	10.254	13.166
% Revisiones	59,66	55,45	60,66	61,67	68,50
Frecuentación x 10.000 hab.	470	467	439	442	523

HOSPITAL DE DÍA Y PRUEBAS DIAGNÓSTICAS	TOTAL				
	2012	2011	2010	2009	2008
Sesiones de Quimio no Oncológicas	461	311	278	223	15
Total Pacientes Quimio no Oncol.	440	274	238	188	14
Sesiones de TCC en HDM	266	256	592	309	379
Total pacientes en TCC en HDM	231	254	572	301	366

## REUMATOLOGÍA

GRD	DESCRIPTOR	FRE_HOS	EM_HOS	EM_STD	IND_IUE	GAN_POT
243	PROBLEMAS MEDICOS DE LA ESPALDA	29	11,24	6,79	1,6554	129
241	TRASTORNOS DE T.CONECTIVO SIN CC	26	7,00	7,31	0,9576	0
240	TRASTORNOS DE T.CONECTIVO CON CC	8	10,12	11,03	0,9179	0
561	OSTEOMIELITIS. ARTRITIS SEPTICA e TRAST.T.CONECT. CON CC MAYOR	7	7,14	16,22	0,4402	0
248	TENDINITIS. MIOSITIS e BURSITIS	5	9,20	6,69	1,3746	13
19	TRASTORNOS DE NERVIOS CRANEALES e PERIFERICOS SIN CC	4	11,25	6,76	1,6641	18
245	ENFERMEDADES OSEAS e ARTROPATIAS ESPECIFICAS SIN CC	3	7,67	4,21	1,8200	10
18	TRASTORNOS DE NERVIOS CRANEALES e PERIFERICOS CON CC	2	10,50	8,63	1,2172	4
130	TRASTORNOS VASCULARES PERIFERICOS CON CC	2	28,00	7,98	3,5083	40
246	ARTROPATIAS NO ESPECIFICAS	2	3,50	6,80	0,5147	0



## SALUD MENTAL

HOSPITALIZACIÓN	TOTAL				
	2012	2011	2010	2009	2008
N. de camas (promedio)	28	28	28	28	28
Ingresos INIHOS	389	398	367	457	454
Altas INIHOS	381	402	366	456	461
Estancia Media INIHOS	17,08	18,56	18,40	16,14	17,18
% Ocupación	67,52	73,89	68,41	73,90	86,07
Indice de Rotación	13,89	14,21	13,11	16,32	16,21
Intervalo de Sustitución	8,22	6,56	8,50	5,70	2,78
Frecuentación x 10.000 hab.	9,75	10	10	12	12
% Mortalidad sobre altas	0,26	0,74	0,54	0,00	0,00
Indice Utilización Estancias	1,1897	1,1590	1,1311	1,0148	1,0575
Indice Mix GRD	1,2655	1,3630	1,3827	1,4063	1,3769

CONSULTAS EXTERNAS	TOTAL				
	2012	2011	2010	2009	2008
Totales realizadas	79.031	74.314	70.472	74.916	59.189
Primeras realizadas	11.519	4.354	5.969	5.927	3.515
Interconsultas	1.934	12.969	12.053	14.507	7.758
Sucesivas realizadas	65.578	56.991	52.450	54.482	47.916
% Revisiones	82,98	76,69	74,43	72,72	91,68
Frecuentación x 10.000 hab.	1.981	1.863	1.875	1.993	1.981

URGENCIAS	TOTAL				
	2012	2011	2010	2009	2008
Urgencias ingresadas	265	271	234	321	305
Presión urgencias	68,12	68,09	63,76	70,24	67,18

## SALUD MENTAL

GRD	DESCRIPTOR	FRE_HOS	EM_HOS	EM_STD	IND_IUE	GAN_POT
430	PSICOSIS	250	19,64	17,68	1,1111	491
428	TRASTORNOS DE PERSONALIDAD & CONTROL DE IMPULSOS	70	8,70	10,05	0,8652	0
429	ALTERACIONES ORGANICAS & RETRASO MENTAL	14	29,86	11,89	2,5111	252
427	NEUROSIS EXCEPTO DEPRESIVA	11	15,82	9,83	1,6100	66
425	REACCION DE ADAPTACION AGUDA & DISFUNCION PSICOSOCIAL	9	9,33	9,70	0,9621	0
426	NEUROSIS DEPRESIVAS	6	24,67	11,43	2,1591	79
431	TRASTORNOS MENTALES DE LA INFANCIA	4	21,75	9,43	2,3068	49
450	ENVENENAMIENTO & EFECTO TOXICO DE DROGAS EDAD»17 SIN CC	4	13,00	6,97	1,8640	24
747	ABUSO O DEPENDENCIA DE COCAINA U OTRAS DROGAS CON CC	3	6,33	12,82	0,4937	0
424	PROC. QUIRURGICO CON DIAGNOSTICO PRINCIPAL DE ENFERMEDAD MENTAL	2	51,00	23,90	2,1339	54



## TRAUMATOLOGÍA

HOSPITALIZACIÓN	TOTAL				
	2012	2011	2010	2009	2008
N. de camas (promedio)	32	32	32	31	32
Ingresos INIHOS	1.370	1.442	1.484	1.457	1.650
Altas INIHOS	1.238	1.430	1.482	1.480	1.660
Estancia Media INIHOS	5,51	5,93	7,36	7,78	7,70
% Ocupación	72,79	75,29	96,93	104,84	125,55
Indice de Rotación	43,15	45,06	46,38		47,00
Intervalo de Sustitución	2,06	1,94	0,23	-0,36	-1,57
Frecuentación x 10.000 hab.	34,34	36	39	39	45
% Mortalidad sobre altas	0,96	0,56	0,87	0,54	0,42
Indice Utilización Estancias	0,9510	0,9094	1,0048	1,0948	1,1552
Indice Mix GRD	2,0701	2,0544	2,0409	2,0803	1,8407

URGENCIAS	TOTAL				
	2012	2011	2010	2009	2008
Urgencias ingresadas	674	700	754	798	797
Presión urgencias	49,20	48,54	50,81	54,77	48,30

CONSULTAS EXTERNAS	TOTAL				
	2012	2011	2010	2009	2008
Totales realizadas	40.277	38.950	51.617	52.600	50.422
Primeras realizadas	15.427	15.162	17.552	17.168	17.734
Interconsultas	7.227	7.654	9.354	9.047	9.480
Sucesivas realizadas	17.623	16.134	24.711	26.385	23.208
% Revisiones	43,75	41,42	47,87	50,16	46,03
Frecuentación x 10.000 hab.	1.009	976	1.373	1.399	1.371

QUIRÓFANOS	TOTAL				
	2012	2011	2010	2009	2008
Int. Urgentes con ingreso	371	492	418	344	356
Int. Programadas con ingreso	1.029	985	994	974	1,023
Cirugía Mayor Ambulatoria	537	543	511	437	493
Otras Ambulatorias (Incl. urgentes)	144	130	200	216	327
% Sustitución CMA	70,47	69,17	72,38	78,46	66,44
% Potencial Ambulatorias	32,89	33,24	36,54	3,29	32,94
% Ahorro Potencial Estancias	22,68	21,13	24,71	12,08	19,27



## TRAUMATOLOGÍA

GRD	DESCRIPTOR	FRE_HOS	EM_HOS	EM_STD	IND_IUE	GAN_POT
209	SUSTITUCION ARTICULACION MAYOR EXCEPTO CADERA e REIMPLANTE MIEMBRO INFERIOR	202	5,99	6,44	0,9306	0
219	PROC. EXTR.INFERIOR e HUMERO EXC. CADERA.PIE.FEMUR EDAD»17 SIN CC	175	5,82	5,27	1,1040	97
818	SUSTITUCION DE CADERA EXCEPTO POR COMPLICACIONES	128	7,52	8,21	0,9160	0
211	PROC. DE CADERA e FEMUR EXCEPTO ARTICULACION MAYOR EDAD»17 SIN CC	105	7,60	8,39	0,9057	0
224	PROC. HOMBRO. CODO O ANTEBRAZO. EXC. PROC.MAYOR DE ARTICULACION SIN CC	77	3,40	2,96	1,1501	34
222	PROCEDIMIENTOS SOBRE LA RODILLA SIN CC	62	4,71	3,39	1,3891	82
227	PROCEDIMIENTOS SOBRE TEJIDOS BLANDOS SIN CC	44	3,23	3,20	1,0087	1
867	ESCISION LOCAL Y EXTRACCION DE DISPOSITIVO FIJACION INTERNA EXCEPTO CADERA	41	6,17	3,30	1,8682	118
234	OTROS PROC. QUIRURGICOS DE S.MUSCULOESQUELETICO e T.CONECTIVO SIN CC	38	5,68	5,51	1,0312	7
225	PROCEDIMIENTOS SOBRE EL PIE	37	3,84	3,95	0,9730	0



## UROLOGÍA

HOSPITALIZACIÓN	TOTAL				
	2012	2011	2010	2009	2008
N. de camas (promedio)	8	8	9	11	9
Ingresos INIHOS	674	609	559	516	754
Altas INIHOS	674	604	556	510	751
Estancia Media INIHOS	2,13	1,94	2,45	2,14	2,10
% Ocupación	54,96	42,88	44,44	30,61	55,92
Índice de Rotación	87,91	76,16	62,81	48,00	83,78
Intervalo de Sustitución	1,75	2,58	3,06	4,85	1,66
Frecuentación x 10.000 hab.	17	16	15	14	21
% Mortalidad sobre altas	0,00	0,17	0,54	0,58	0,13
Índice Utilización Estancias	0,5137	0,4650	0,5025	0,4412	0,4821
Índice Mix GRD	1,5543	1,3728	1,6407	1,4949	1,4838

CONSULTAS EXTERNAS	TOTAL				
	2012	2011	2010	2009	2008
Totales realizadas	15.928	14.864	14.835	14.837	14.418
Primeras realizadas	5.208	5.039	5.115	4.999	4.891
Interconsultas	5.729	5.600	5.826	6.099	5.672
Sucesivas realizadas	4.991	4.225	3.894	3.739	3.855
% Revisiones	31,33	28,42	26,25	25,20	26,74
Frecuentación x 10.000 hab.	399	393	395	395	392

QUIRÓFANOS	TOTAL				
	2012	2011	2010	2009	2008
Int. Urgentes con ingreso	193	144	90	109	138
Int. Programadas con ingreso	879	518	413	376	342
Cirugía Mayor Ambulatoria	1.796	1.723	1.895	809	822
Otras Ambulatorias (Incl. urgentes)	919	774	674	1.448	1.354
% Sustitución CMA	96,51	95,99	96,44	93,20	92,15
% Potencial Ambulatorias	14,41	18,95	22,34	3,50	19,34
% Ahorro Potencial Estancias	16,00	15,23	17,36	30,01	15,92

URGENCIAS	TOTAL				
	2012	2011	2010	2009	2008
Urgencias ingresadas	135	146	115	90	139
Presión urgencias	20,03	23,97	20,57	17,44	18,44

PRUEBAS DIAGNÓSTICAS	TOTAL				
	2012	2011	2010	2009	2008
Cistoscopias	1.402	1.214	1.156	1.038	1.080
Uretroscopia/Ureteroscopia	9	7	24	7	9
Ecografías Aparato Urinario	3.457	3.453	1.646	798	1.031
Sesiones de Quimioterapia	939	1.062	896	910	879

## UROLOGÍA

GRD	DESCRIPTOR	FRE_HOS	EM_HOS	EM_STD	IND_IUE	GAN_POT
311	PROCEDIMIENTOS TRANSURETRALES SIN CC	79	1,51	3,55	0,4256	0
337	PROSTATECTOMIA TRANSURETRAL SIN CC	78	1,67	3,54	0,4719	0
305	PROC. S. RIÑÓN Y URETER POR PROCEDIMIENTO NO NEOPLASICO SIN CC	74	2,08	5,52	0,3766	0
324	CALCULOS URINARIOS SIN CC	54	1,50	3,60	0,4171	0
335	PROCEDIMIENTOS MAYORES SOBRE PELVIS MASCULINA SIN CC	39	1,92	5,29	0,3632	0
567	PROCEDIMIENTOS RIÑÓN y TRACTO URINARIO EXCEPTO TRASPLANTE RENAL CON CC MAYO	25	8,04	15,23	0,5278	0
303	PROCEDIMIENTOS S.RIÑÓN Y URETER POR NEOPLASIA	23	3,65	6,28	0,5815	0
310	PROCEDIMIENTOS TRANSURETRALES CON CC	21	2,81	4,97	0,5648	0
304	PROC. S. RIÑÓN Y URETER POR PROCEDIMIENTO NO NEOPLASICO CON CC	18	4,17	7,39	0,5645	0
323	CALCULOS URINARIOS CON CC. y/O LITOTRIPSIA EXTRACORPOREA POR ONDA DE CHOQUE	13	1,46	5,21	0,2801	0





# INDICADORES UGC DE APOYO

## ANATOMÍA PATOLÓGICA

BIOPSIAS	TOTAL				
	2012	2011	2010	2009	2008
Hospitalización	5.627	5.996	3.915	5.681	5.762
Consultas Externas	7.881	7.707	5.123	6.882	5.960
Extrahospitalarias	1.079	1.300	813	1.106	782
Total	14.587	15.003	9.851	13.669	12.504

CITOLOGÍAS	TOTAL				
	2012	2011	2010	2009	2008
Hospitalización	971	977	667	803	933
Consultas Externas	1.722	2.050	1.170	1.767	1.732
Extrahospitalarias	2.697	12.536	4.858	5.789	6.178
Total	5.390	15.563	6.695	8.359	8.843

PAAF	TOTAL				
	2012	2011	2010	2009	2008
Hospitalización	655	610	428	709	733
Consultas Externas	0	0	1.693	0	0
Extrahospitalarias	0	0	804	0	0
Total	655	610	2.925	709	733

OTROS ESTUDIOS	TOTAL				
	2012	2011	2010	2009	2008
N. Estudios Histoquímicos	29.325	31.272	10.439	4.018	3.729
N. Estudios Inmunohistoquímicos	8.342	9.672	6.110	8.663	7.892
N. PCR	551	485	245	226	256
N. Autopsias R.Nacidos »1000 gr.	18	17	14	25	19
N. Autopsias Ingresados fallecidos	5	9	5	0	9
N. Piezas quirúrgicas	5.575	7.345	3.120	4.948	4.073
Total	43.816	48.800	19.933	17.880	15.978

## BIOQUÍMICA

N. DETERMINACIONES	TOTAL				
	2012	2011	2010	2009	2008
N. det hospitalizados rutina	351.362	387.697	397.769	381.746	390.343
N. det hospitalizados urgentes	527.468	528.949	540.813	535.705	533.353
N. det ambulatorias	1.784.746	1.542.547	1.634.262	1.493.315	1.552.658
N. det Etrahospitalarias	5.384.574	4.054.337	4.686.724	3.985.424	4.400.857
N. det Área Urgencias	715.069	770.074	708.856	781.535	738.300
N. det realizadas en CP Villamartín		1.238.538	1.223.164	545.568	1.157.031
Total	8.763.219	8.449.096	9.115.724	7.694.215	8.702.014



## HEMATOLOGÍA LABORATORIO

N. DETERMINACIONES	TOTAL				
	2012	2011	2010	2009	2008
N. det hospitalizados rutina	339.218	352.506	377.186	487.380	385.778
N. det hospitalizados urgentes	1.020.675	909.681	873.397	778.911	881.709
N. det. Consultas	1.593.785	1.521.546	1.613.224	1.506.185	1.612.979
N. det Extrahospitalarias	4.405.765	3.682.591	4.188.560	3.564.400	3.945.041
N. det Área Urgencias	1.287.1977	1.153.968	1.080.433	1.074.624	1.104.243
N. det realizadas en CP Villamartín		1.184.820	1.138.638	646.794	1.109.669
Total	8.646.640	8.805.112	9.271.438	8.058.294	9.039.419



## MICROBIOLOGÍA

N. DETERMINACIONES	TOTAL				
	2012	2011	2010	2009	2008
N. det hospitalizados rutina	29.926	32.603	34.609	46.540	47.390
N. det ambulatorias	38.948	38.947	44.556	42.027	48.249
N. det Etrahospitalarias	145.150	156.361	179.069	203.354	204.001
N. det Área Urgencias	4.388	3.773	3.342	5.023	5.554
N. det realizadas en CP Villamartín		20.794	20.386	18.261	50.914
Total	218.432	252.478	281.962	293.671	356.108





## FARMACIA

USO RACIONAL MEDICAMENTO	TOTAL				
	2012	2011	2010	2009	2008
% Principio Activo	81,83	76,97	70,22	62,35	53,8
% IBP recomendados	80,60	75,8	78,65	83,73	83,88
% Estatinas recomendadas	31,84	28,73	41,2	40,91	38,34
% Antidepresivos recomendados	62,23	52,34	73,27	52,01	61,22
% Insulinas recomendada	30,42	36,89	34,54	40,31	9,37

PRESCRIPCIÓN ELECTRÓNICA	TOTAL			
	2012	2011	2010	2009
N. Pacientes	5.006	5.639	5.014	1.300
N. Medicamentos	55.354	56.020	40.069	11.404
N. Camas	324	324	232	135

DISPENSACIÓN AUTOMATIZADA CON PRESC. ELECT.	TOTAL			
	2012	2011	2010	2009
N. Camas	311	311	199	164

DISPENSACIÓN PACIENTES EXTERNOS	TOTAL				
	2012	2011	2010	2009	2008
N. Dispensaciones	28.660	25.572	22.187	18.875	14.750
N. Pacientes	4.138	3.695	3.060	2.670	

TRATAMIENTOS DE QUIMIOTERAPIA	TOTAL				
	2012	2011	2010	2009	2008
N. Pacientes	1.536	1.400	1.163	1.073	978
N. Mezclas	16.311	17.841	16.241	14.824	13.568

NOTIFICACIONES REACCIONES ADVERSAS AL CAF	TOTAL				
	2012	2011	2010	2009	2008
N. Notificaciones	18	19	21	23	10
Tasa x 100.000 TAS	6,50	6,85	7,58	8,30	3,61

## MEDICINA PREVENTIVA

## VIGILANCIA EPIDEMIOLÓGICA EDO, ALERTAS, BROTES E IN

	2012	2011	2010	2009	2008
Declaraciones de EDO y Alertas comunicadas al SVEA	130	154	126	337	188
Actuaciones ante microorganismos multirresistentes declarados	83	52	39	54	150
Actuaciones Prevención primaria y secundaria (aislamientos, etc)	249	214	256	361	338
Historias revisadas y válidas para estudio de prevalencia IN (EPINE)	342	370	342	406	387
Historias revisadas válidas para estudio incidencia IN	618	496	314	325	318

## EXÁMENES DE VIGILANCIA DE LA SALUD

	2012	2011	2010	2009	2008
Iniciales	146	464	434	366	526
Periódicos	395	620	593	388	479
Otros	137				
Total	678	1.084	1.027	754	1005
Agresiones	31	28	29	35	32
Accidentes Biológicos	91	78	85	108	82
Adaptaciones de puesto de trabajo	56	78	82	64	28
Riesgo durante embarazo	69	66	64	59	1
Historias Clínico-Laborales abiertas	8.944	8.659	8.274	7.736	7412

## CONSULTAS EXTERNAS USUARIOS

	2012	2011	2010	2009	2008
Consultas que requieren registro	165	163	293	88	60
Actuaciones Ac. Biológicos usuarios registrables	7	52	81	96	5
Vacunaciones (inmunodeprimidos y otros)	1.024	939	398	78	150
Interconsultas Facultativas con registros	148	170	142	57	35
Historias Clínicas abiertas	158	1.324	302	78	75

## RESTAURACIÓN

	2012	2011	2010	2009	2008
Muestras de alimentos	98	71	35	80	64
Muestras de superficies bandejas	190	86	105	123	111
Muestreo agua de la red cocina	22	26	9	11	11

## MEDIO AMBIENTE

	2012	2011	2010	2009	2008
Muestras de aguas red general	62	64	36	96	55
Muestras ambientales (aire y superficies)	653	462	689	905	495
Control de agua; cloro, temperatura	48	25	39	45	49
Otros muestreos: Obras, limpieza aljibe,..	28	80	15	4	12
Denuncias recibidas limpieza, desinsectación y desratización	559	319	720	601	458

## MEDICINA PREVENTIVA

## INMUNIZACIONES: TRABAJADORES Y PACIENTES INMUNOCOMPROMETIDOS

	2012	2011	2010	2009	2008
Haemophilus Influenzae	205	211	82	9	20
Toxoide Tetanico + Difterico	176	131	101	99	278
Vacunas Antigripales	526	74	404	869	601
Virus Hepatitis A (Antigeno)	141	76	142	162	274
Virus Hepatitis B (Antigeno Superficie)	279	230	228	140	199
Virus Varicela	20	5	15	21	29
Otras (Tv, N Meningitidis, Neumococo, Poliomieltis..)	322	314	123	76	28
Total	1.669	1.041	1.095	1.376	1.429



## RADIOLOGÍA

RADIOLOGÍA	TOTAL				
	2012	2011	2010	2009	2008
Radiología Simple	178.634	191.042	138.917	133.359	143.332
Hospitalización	15.282	16.466	11.275	12.887	12.460
Urgencias	105.368	120.489	82.253	87.948	85.481
Consultas Externas	42.800	41.034	45.389	41.403	45.391
Radiología Digestiva	1.583	1.497	1.750	2.020	2.204
Hospitalización	516	538	364	503	489
Urgencias	16	11	2	111	2
Consultas Externas	1.132	1.010	1.384	1.533	1.713
Radiología Urológica	812	767	899	939	849
Hospitalización	45	29	35	51	54
Urgencias	0	3	0	75	0
Consultas Externas	830	786	864	892	795
Mamografías	4.293	4.681	3.397	3.766	3.629
Hospitalización	31	55	37	73	55
Urgencias	8	5	12	281	10
Consultas Externas	2.477	2.591	3.348	3.692	3.564
Ecografías	16.853	17.725	13.827	12.799	13.693
Hospitalización	4.141	2.788	2.901	3.143	3.643
Urgencias	4.330	4.237	4.050	4.091	4.386
Consultas Externas	4.799	7.610	6.876	6.552	5.664

RADIOLOGÍA	TOTAL				
	2012	2011	2010	2009	2008
Ecografías Doppler	2.438	2.325	1.781	1.547	1.740
Hospitalización	757	636	488	415	392
Urgencias	641	646	647	636	555
Consultas Externas	1.233	1.210	646	613	793
TAC	16.315	16.331	13.008	12.882	14.447
Hospitalización	4.124	3.093	2.800	3.299	3.095
Urgencias	4.322	4.353	3.995	4.536	4.436
Consultas Externas	8.965	10.072	6.213	6.002	6.916
Atención Primaria	51	75			
Radiología Intervencionis	716	703	1.080	901	973
Endoscopia	6	5	469	336	371
Hospitalización	7	3	489	348	367
Consultas Externas	0	2	0	0	4
Mamografía	38	52	41	20	31
Hospitalización	0	3	2	2	3
Consultas Externas	41	52	46	22	28
Ecografía	617	596	480	471	503
Hospitalización	101	83	104	75	67
Consultas Externas	514	505	420	423	416
Urgencias	4	4	15	1	20
Atención Primaria	52	49	65		

## RADIOLOGÍA

RADIOLOGÍA	TOTAL				
	2012	2011	2010	2009	2008
TAC	55	50	42	68	65
Hospitalización	47	45	28	54	49
Consultas Externas	8	12	1	20	16
Urgencias	0	0	25		
Uro/Dig	0	0	8	6	3
Hospitalización	0	0	17	1	1
Consultas Externas	0	0	9	5	2
RESONANCIAS MAGNETICAS	5.743	11845			
Hospitalización	3.226	1513			
Consultas Externas	2.862	10296			
Urgencias	47	36			
DENSITOMETRIAS	3.840				
Hospitalización	2				
Consultas Externas	3.821				
Urgencias	17				





# INDICADORES DE ACTIVIDAD ATENCIÓN PRIMARIA

## CONSULTAS MÉDICAS EN EL CENTRO

JEREZ - COSTA NOROESTE	1.407.168
Z.B. Jerez	884.729
C.S. Jerez Centro	58.167
C.S. Madre de Dios	78.825
C.S. Montealegre	86.874
C.S. La Granja	110.712
C.S. La Barca - San José del Valle	84.980
C.S. San Telmo	104.601
C.S. Las Delicias	120.036
C.S. San Benito	147.188
C.S. La Serrana	93.346
Z.B. Sanlúcar	354.495
C.S. Sanlúcar Barrio Alto	155.300
C.S. Sanlúcar Barrio Bajo	167.376
C.S. Trebujena	31.819
Z.B. Chipiona	
C.S. Chipiona	74.158
Z.B. Rota	
C.S. Rota	93.786

SIERRA	691.040
Z.B. Arcos	
C.S. Arcos	182.228
Z.B. Villamartín	
C.S. Villamartín	227.072
Z.B. Ubrique	
C.S. Ubrique	102.914
Z.B. Alcalá	
C.S. Alcalá	60.103
Z.B. Olvera	
C.S. Olvera	118.723

## CONSULTAS PEDIÁTRICAS EN EL CENTRO

JEREZ-COSTA NOROESTE	239.065
Z.B. Jerez	166.457
C.S. Jerez Centro	11.872
C.S. Madre de Dios	11.837
C.S. Montealegre	30.232
C.S. La Granja	25.391
C.S. La Barca - San José del Valle	6.873
C.S. San Telmo	18.373
C.S. Las Delicias	23.146
C.S. San Benito	24.090
C.S. La Serrana	14.643
Z.B. Sanlúcar	38.870
C.S. Sanlúcar Barrio Alto	9.017
C.S. Sanlúcar Barrio Bajo	25.827
C.S. Trebujena	4.026
Z.B. Chipiona	
C.S. Chipiona	14.004
Z.B. Rota	
C.S. Rota	19.734

SIERRA	83.943
Z.B. Arcos	
C.S. Arcos	28.000
Z.B. Villamartín	
C.S. Villamartín	34.444
Z.B. Ubrique	
C.S. Ubrique	10.771
Z.B. Alcalá	
C.S. Alcalá	4.199
Z.B. Olvera	
C.S. Olvera	6.529



## SERVICIOS COMUNES DE ENFERMERÍA EN EL CENTRO

JEREZ-COSTA NOROESTE	489.116
Z.B. Jerez	337.225
C.S. Jerez Centro	13.957
C.S. Madre de Dios	39.737
C.S. Montealegre	31.245
C.S. La Granja	47.756
C.S. La Barca - San José del Valle	23.422
C.S. San Telmo	43.984
C.S. Las Delicias	41.817
C.S. San Benito	58.372
C.S. La Serrana	36.935
Z.B. Sanlúcar	111.855
C.S. Sanlúcar Barrio Alto	41.699
C.S. Sanlúcar Barrio Bajo	57.087
C.S. Trebujena	13.069
Z.B. Chipiona	
C.S. Chipiona	21.528
Z.B. Rota	
C.S. Rota	18.508

SIERRA	317.829
Z.B. Arcos	
C.S. Arcos	94.578
Z.B. Villamartín	
C.S. Villamartín	98.129
Z.B. Ubrique	
C.S. Ubrique	53.085
Z.B. Alcalá	
C.S. Alcalá	18.874
Z.B. Olvera	
C.S. Olvera	53.163

## ATENCIÓN DOMICILIARIA EN ENFERMERÍA

JEREZ-COSTA NOROESTE	144.430
Z.B. Jerez	89.721
C.S. Jerez Centro	7.544
C.S. Madre de Dios	10.204
C.S. Montealegre	7.342
C.S. La Granja	7.593
C.S. La Barca - San José del Valle	3.891
C.S. San Telmo	8.981
C.S. Las Delicias	13.833
C.S. San Benito	20.419
C.S. La Serrana	9.914
Z.B. Sanlúcar	36.387
C.S. Sanlúcar Barrio Alto	17.206
C.S. Sanlúcar Barrio Bajo	16.530
C.S. Trebujena	2.651
Z.B. Chipiona	
C.S. Chipiona	8.374
Z.B. Rota	
C.S. Rota	9.948

SIERRA	47.264
Z.B. Arcos	
C.S. Arcos	13.110
Z.B. Villamartín	
C.S. Villamartín	15.676
Z.B. Ubrique	
C.S. Ubrique	8.306
Z.B. Alcalá	
C.S. Alcalá	4.807
Z.B. Olvera	
C.S. Olvera	5.365

## NÚMERO TOTAL DE NIÑOS/AS NACIDOS EN EL PERIODO ANUAL, CON VACUNACIÓN COMPLETA

JEREZ-COSTA NOROESTE	3.673
Z.B. Jerez	2.352
C.S. Jerez Centro	154
C.S. Madre de Dios	172
C.S. Montealegre	386
C.S. La Granja	356
C.S. La Barca - San José del Valle	124
C.S. San Telmo	258
C.S. Las Delicias	257
C.S. San Benito	437
C.S. La Serrana	208
Z.B. Sanlúcar	852
C.S. Sanlúcar Barrio Alto	356
C.S. Sanlúcar Barrio Bajo	416
C.S. Trebujena	80
Z.B. Chipiona	
C.S. Chipiona	206
Z.B. Rota	
C.S. Rota	263

SIERRA	14.823
Z.B. Arcos	
C.S. Arcos	4.250
Z.B. Villamartín	
C.S. Villamartín	4.763
Z.B. Ubrique	
C.S. Ubrique	2.636
Z.B. Alcalá	
C.S. Alcalá	958
Z.B. Olvera	
C.S. Olvera	2.216

### NÚMERO DE NIÑOS/AS NACIDOS EL AÑO ANTERIOR AL QUE HAY QUE EVALUAR, CON AL MENOS 1 VISITA DE SALUD INFANTIL

JEREZ-COSTA NOROESTE	3.531
Z.B. Jerez	2.299
C.S. Jerez Centro	157
C.S. Madre de Dios	186
C.S. Montealegre	345
C.S. La Granja	343
C.S. La Barca - San José del Valle	117
C.S. San Telmo	258
C.S. Las Delicias	252
C.S. San Benito	441
C.S. La Serrana	200
Z.B. Sanlúcar	796
C.S. Sanlúcar Barrio Alto	356
C.S. Sanlúcar Barrio Bajo	372
C.S. Trebujena	68
Z.B. Chipiona	
C.S. Chipiona	174
Z.B. Rota	
C.S. Rota	262

SIERRA	4.456
Z.B. Arcos	
C.S. Arcos	1.530
Z.B. Villamartín	
C.S. Villamartín	1.299
Z.B. Ubrique	
C.S. Ubrique	958
Z.B. Alcalá	
C.S. Alcalá	295
Z.B. Olvera	
C.S. Olvera	374

**TOTAL DE INTERVENCIONES DE CIRUGÍA MENOR REALIZADAS**

<b>JEREZ-COSTA NOROESTE</b>	<b>15.853</b>
Z.B. Jerez	10.973
C.S. Jerez Centro	666
C.S. Madre de Dios	783
C.S. Montealegre	1.283
C.S. La Granja	493
C.S. La Barca - San José del Valle	363
C.S. San Telmo	4.258
C.S. Las Delicias	1.068
C.S. San Benito	1.684
C.S. La Serrana	375
Z.B. Sanlúcar	1.380
C.S. Sanlúcar Barrio Alto	645
C.S. Sanlúcar Barrio Bajo	601
C.S. Trebujena	134
Z.B. Chipiona	
C.S. Chipiona	1.873
Z.B. Rota	
C.S. Rota	1.627

<b>SIERRA</b>	<b>45.644</b>
Z.B. Arcos	
C.S. Arcos	13.169
Z.B. Villamartín	
C.S. Villamartín	19.806
Z.B. Ubrique	
C.S. Ubrique	7.768
Z.B. Alcalá	
C.S. Alcalá	3.898
Z.B. Olvera	
C.S. Olvera	1.003

## NÚMERO TOTAL DE PACIENTES INCLUIDOS EN EL P.A. DIABETES

JEREZ-COSTA NOROESTE	24.945
Z.B. Jerez	15.456
C.S. Jerez Centro	1.249
C.S. Madre de Dios	1.706
C.S. Montealegre	1.420
C.S. La Granja	1.641
C.S. La Barca - San José del Valle	834
C.S. San Telmo	2.296
C.S. Las Delicias	2.285
C.S. San Benito	2.388
C.S. La Serrana	1.637
Z.B. Sanlúcar	6.041
C.S. Sanlúcar Barrio Alto	2.415
C.S. Sanlúcar Barrio Bajo	3.071
C.S. Trebujena	555
Z.B. Chipiona	
C.S. Chipiona	1.540
Z.B. Rota	
C.S. Rota	1.908

SIERRA	122.407
Z.B. Arcos	
C.S. Arcos	34.822
Z.B. Villamartín	
C.S. Villamartín	36.998
Z.B. Ubrique	
C.S. Ubrique	23.554
Z.B. Alcalá	
C.S. Alcalá	8.227
Z.B. Olvera	
C.S. Olvera	18.806

## NÚMERO DE MUJERES INCLUIDAS EN EL P.A. EMBARAZO

JEREZ-COSTA NOROESTE	3.269
Z.B. Jerez	2.133
C.S. Jerez Centro	156
C.S. Madre de Dios	183
C.S. Montealegre	321
C.S. La Granja	280
C.S. La Barca - San José del Valle	107
C.S. San Telmo	238
C.S. Las Delicias	247
C.S. San Benito	381
C.S. La Serrana	220
Z.B. Sanlúcar	712
C.S. Sanlúcar Barrio Alto	309
C.S. Sanlúcar Barrio Bajo	347
C.S. Trebujena	56
Z.B. Chipiona	
C.S. Chipiona	191
Z.B. Rota	
C.S. Rota	233

SIERRA	3.198
Z.B. Arcos	
C.S. Arcos	1.269
Z.B. Villamartín	
C.S. Villamartín	926
Z.B. Ubrique	
C.S. Ubrique	49
Z.B. Alcalá	
C.S. Alcalá	875
Z.B. Olvera	
C.S. Olvera	79



# DATOS ENFERMEROS



## NORMALIZACIÓN DE LA PRÁCTICA

### 1. VALORACIONES INICIALES

Mes/unidad	Pac mon	Pac val	Porcen
Cardiología	1.931	1.086	56,24%
Cirugía	1.731	1.447	83,59%
Cuidados críticos	644	610	94,72%
Digestivo	1.489	1.151	77,30%
Hematología	430	414	96,28%
Infecciones	564	547	96,99%
Medicina interna	1.002	705	70,36%
Nefrología	76	71	93,42%
Neumología	836	751	89,83%
Neurología	620	587	94,68%
Oncología	1.018	826	81,14%
Orl	1.236	1.208	97,73%
Pediatría	1.630	1.440	88,34%
Uhsm	386	355	91,97%
Toco-ginecología	3.898	3.898	100,00%
Traumatología	1.773	1.699	95,83%
Urología	1.327	1.208	91,03%
	20.591	18.003	87,43%

### 2. PLANES DE CUIDADOS

Mes/unidad	Total Anual	Total Anual	Total Anual
Cardiología	2727	1300	47,67%
Cirugía	2401	1515	63,10%
Cuidados críticos	1104	903	81,79%
Digestivo	2073	1570	75,74%
Hematología	601	427	71,05%
Infecciones	745	710	95,30%
Medicina interna	1590	867	54,53%
Nefrología	76	74	97,37%
Neumología	1235	968	78,38%
Neurología	1170	889	75,98%
Oncología	1341	953	71,07%
Orl	1383	1335	96,53%
Pediatría	2141	1555	72,63%
Uhsm	612	480	78,43%
Toco-ginecología	4495	3598	80,04%
Traumatología	2280	1904	83,51%
Urología	1383	1335	96,53%
Radiodiagnóstico	42	42	100,00%
	27399	20383	74,39%

### 3. DESARROLLO DE PLANES DE CUIDADOS ESTANDARIZADOS Y PROTOCOLOS

Protocolos de lavados vesicales continuos

Plan de Cuidados Estandarizado Pacientes con Patología de Columna.

Plan de Cuidados Estandarizado pacientes con Ventilación Mecánica

Protocolos de intervención pacientes con Ventilación Mecánica.

Protocolo Intervenciones adherencia al régimen terapéutico

Plan de Cuidados para pacientes con Demencia

Plan de Cuidados para pacientes con VIH

Plan de Cuidados para pacientes sometidas a intervenciones quirúrgicas ginecológicas.

Plan de Cuidados para pacientes pediátricos con Bronquiolítis.

Plan de Cuidados para pacientes transplantados

Plan de cuidados para pacientes con Psoriasis

SEGURIDAD DE PACIENTES

1. VALORACIÓN DEL RIESGO DE UPP Y APLICACIÓN DE MEDIDAS PREVENTIVAS

Mes/unidad	Pac mon	Pac iden	Porcen
Cardiología	19	13	68,42%
Cirugía	51	51	100,00%
Digestivo	264	222	84,09%
Infecciones	84	84	100,00%
Neumología	47	47	100,00%
Neurología	94	94	100,00%
Oncología	145	145	100,00%
Traumatología	94	94	100,00%
	798	750	93,98%

2. IMPLANTACIÓN DE PULSERAS IDENTIFICATIVAS

Mes/unidad	Pac mon	Pac iden	Porcen
Cardiología	240	240	100,00%
Cirugía	240	240	100,00%
Cuidados críticos	480	400	83,33%
Digestivo	240	192	80,00%
Hematología	455	436	95,82%
Infecciones	160	160	100,00%
Medicina interna	220	197	89,55%
Nefrología	135	135	100,00%
Neumología	148	136	91,89%
Neurología	220	220	100,00%
Oncología	240	240	100,00%
ORL	220	220	100,00%

Mes/unidad	Pac mon	Pac iden	Porcen
Pediatría	280	271	96,79%
Toco-ginecología	240	240	100,00%
Traumatología	240	238	99,17%
Urología	220	220	100,00%
	3978	3785	95,15%

3. LISTADO DE VERIFICACIÓN DE PACIENTES CON ADMINISTRACIÓN DE CITOSTÁTICOS

Mes/unidad	Pac mon	Lvc	Porcem
Hematología	351	351	100,00%
	351	351	100,00%

4. IMPLEMENTACIÓN DEL PROTOCOLO DE IDENTIFICACIÓN DE TUBOS, VÍAS Y CATÉTERES

Mes/unidad	Pac mon	Pac iden	Porcen
Cardiología	246	246	100,00%
Cirugía	240	221	92,08%
Cuidados críticos	460	460	0,00%
Digestivo	230	99	43,04%
Hematología	210	136	64,76%
Infecciones	157	137	87,26%
Neumología	136	136	100,00%
Neurología	177	117	66,10%

Mes/unidad	Pac mon	Pac iden	Porcen
Oncología	240	140	58,33%
ORL	220	220	100,00%
Pediatría	254	239	94,09%
Toco-ginecología	200	19	9,50%
Traumatología	176	143	81,25%
Urología	220	220	100,00%
	3166	2533	80,01%

5. LISTADO DE VERIFICACIÓN QUIRÚRGICA (MONITORIZACIÓN ALEATORIA DE HISTORIAS)

Mes/unidad	Pac mon	Lvq	Porcem
Bloque quirúrgico	137	137	100,00%
	137	137	100,00%

6. EVALUACIÓN DEL DOLOR POST OPERATORIO A TRAVÉS DE ESCALA EVA

Mes/unidad	Pac mon	Lvq	Porcem
Bloque quirúrgico	54	54	100,00%

7. IMPLANTACIÓN DE MEDIDAS PARA EVITAR CAIDAS EN GIMNASIO DE REHABILITACIÓN

Mes/unidad	Pac mon	Pac acog	Porcentaje
RHB	180	180	100,00%
	180	180	100,00%

## CONTINUIDAD DE CUIDADOS

### 1. INFORMES DE CONTINUIDAD DE CUIDADOS

Mes/unidad	Pac mon	Pac icc	Porcen
Bloque quirúrgico	51	51	100,00%
Cardiología	1937	746	38,51%
Cirugía	1725	939	54,43%
Cuidados críticos	527	483	91,65%
Digestivo	1325	821	61,96%
Hematología	380	293	77,11%
Infecciones	542	466	85,98%
Medicina interna	909	570	62,71%
Nefrología	33	33	100,00%
Neumología	787	663	84,24%
Neurología	707	608	86,00%
Oncología	643	625	97,20%
ORL	1199	1094	91,24%
Pediatría	1653	1191	72,05%
UHSM	390	351	90,00%
Toco-ginecología	4085	3266	79,95%
Traumatología	1691	1353	80,01%
Urología	1199	1094	91,24%
	19907	14768	74,18%

### 2. VISITA DOMICILIARIA Y SEGUIMIENTO A PACIENTES IRC EN DIALISIS PERITONEAL

Mes/unidad	Pac mon	Pac vist	Porcentaje
Nefrología	22	22	100,00%
	22	22	100,00%

### 3. SEGUIMIENTO TELEFÓNICO

Mes/unidad	Pac monitor	Con seguimiento	Total anual
Urología	220	220	100%
Orl	235	235	100%
Oncología	220	220	100%
Hematología	200	200	100%
Radiodiagnóstico	364	362	98,70%
Oftalmología	83	83	100%
	1.322	1.320	98,82%

## PERSONALIZACIÓN DE LA ATENCIÓN

### 1. IDENTIFICACIÓN DE ENFERMERA DE REFERENCIA EN PROCESO CANCER COLORECTAL

Mes/unidad	Pac mont	Pac ident	Porcentaje
Cirugía	84	84	100,00%
	84	84	100,00%

### 2. ACOMPAÑAMIENTO FAMILIAR EN URGENCIAS GENERALES

Mes/unidad	Pac mon	Pac acog	Porcentaje
Urgencias	240	240	100,00%
	240	240	100,00%

### 3. DETECCIÓN PRECOZ DE HIPOACUSIA EN RN

Mes/unidad	Pac mon	Pac acog	Porcentaje
Gine-obst	240	240	100,00%
	240	240	100,00%

**USUARIOS**

1. ENTREGA DE RECOMENDACIONES A PACIENTES QUE RECIBEN TRATAMIENTO EN GIMNASIO DE REHABILITACIÓN POR PARTE DE LOS FISIOTERAPEUTAS

Mes/unidad	Pac mon	Pac recm	Porcentaje
RHB	198	198	100,00%
	198	198	100,00%

Recomendaciones	Total anual
ACV	42
CA mamas	90
Prótesis de rodilla	66

**SALUD PÚBLICA**

1. FOMENTO DE HÁBITOS DE ESTILOS DE VIDA SALUDABLES

Mes/unidad	Total anual	Total anual	Total anual
Cardiología	242	242	100,00%
Cirugía	149	149	100,00%
Hematología	507	507	100,00%
Infecciones	159	159	100,00%
Medicina interna	264	242	91,67%
Nefrología	36	34	94,44%
Neumología	194	194	100,00%
Neurología	121	44	36,36%
Oncología	528	528	100,00%
ORL	242	242	100,00%
Pediatría	2	2	100,00%
Toco-ginecología	168	168	100,00%
Traumatología	264	264	100,00%
Urología	242	242	100,00%
	3.118	3.017	96,76%

2. CONSEJO MÍNIMO ANTITABÁQUICO A PACIENTES FUMADORES

Mes/unidad	Total anual	Total anual	Total anual
Cardiología	242	242	100,00%
Cirugía	78	78	100,00%
Hematología	171	171	100,00%
Infecciones	39	31	79,49%
Medicina interna	242	200	82,64%
Nefrología	16	16	100,00%
Neumología	72	72	100,00%
Neurología	69	69	100,00%
Oncología	178	178	100,00%
ORL	210	210	100,00%
Toco-ginecología	168	168	100,00%
Traumatología	27	27	100,00%
Urología	210	210	100,00%
	1.722	1.672	97,10%



# ATENCIÓN CIUDADANA

**DERECHOS CIUDADANOS**

LIBRE ELECCIÓN DE MÉDICO ESPECIALISTA

ESPECIALIDAD	2012	2011	2010	2009
Alergia	90	100	92	72
Cirugía General y A.D.	17	15	5	1
Cirugía Vascolar		2		
Dermatología MQ y Venereología	20	22	12	32
Medicina Interna	15	50	12	6
Cardiología	81	28	5	6
Aparato Digestivo	5	3	4	4
Endocrinología y Nutrición	13	8	12	5
Nefrología	5	3	6	2
Neumología	4	6	1	
Neurología	44	37	17	
Oftalmología	33	26	15	4
ORL	10	7	11	3
Pediatría	5	3	4	2
Urología		1	7	2
Traumatología	3	12	11	14
Reumatología	89	98	95	45
Medicina Física y Rehabilitación	6			
Urología	4			
Ginecología	19			
<b>TOTAL</b>	<b>467</b>	<b>421</b>	<b>309</b>	<b>198</b>

DERECHO DE SEGUNDA OPINIÓN

SOLICITUDES	N.
Solicitudes recibidas para ser tramitadas	14
Solicitudes enviadas tras valoración por nuestro experto	8

LIBRE ELECCIÓN DE ACCESO A LA HISTORIA DIGITAL

SOLICITUDES DE HISTORIAS CLÍNICAS	
2012	1.781
2011	1.795
2010	2.313
2009	2.390

Nº DE INSCRIPCCIONES VVA 2004-2012

AÑO	Nº INSCRIPCIONES
2004	19
2005	132
2006	85
2007	99
2008	114
2009	97
2010	82
2011	131
2012	148

Nº DE INSCRIPCIONES VVA POR MUNICIPIOS 2012

Jerez de la Frontera	32	Espera	11
San José del Valle	8	Prado del Rey	2
Chipiona	1	Puerto Serrano	2
Sanlúcar de Barrameda	8	Villamartín	31
Trebujena	0	Benaocaz	3
Algar	9	Ubrique	30
Arcos de la Frontera	0	Villaluenga del Rosario	0
Bornos	8	<b>Total</b>	<b>148</b>
El Bosque	3		

RECLAMACIONES DE LOS USUARIOS

EVOLUCIÓN EN 6 AÑOS DE LAS RECLAMACIONES DE LOS USUARIOS

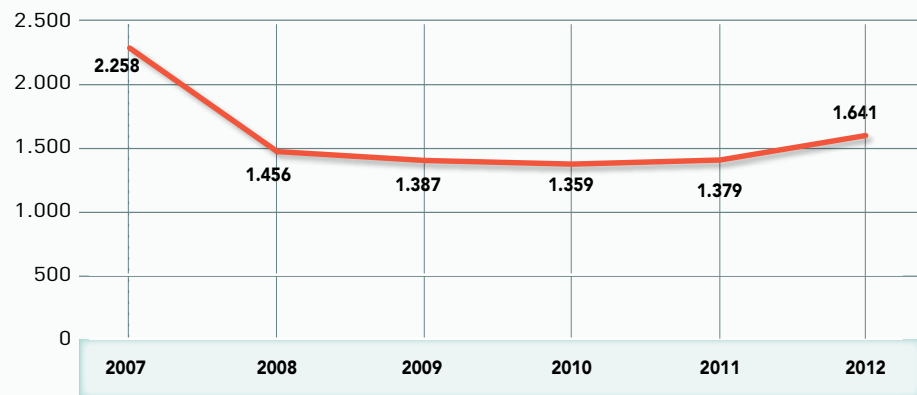

EVOLUCIÓN DE LA DISTRIBUCIÓN DE LAS RECLAMACIONES POR BLOQUES. 2010-2012

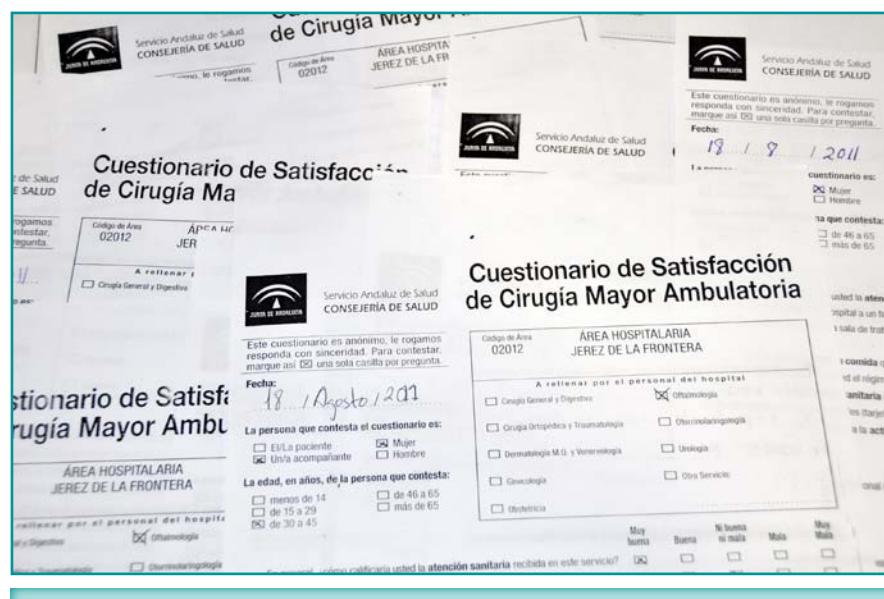
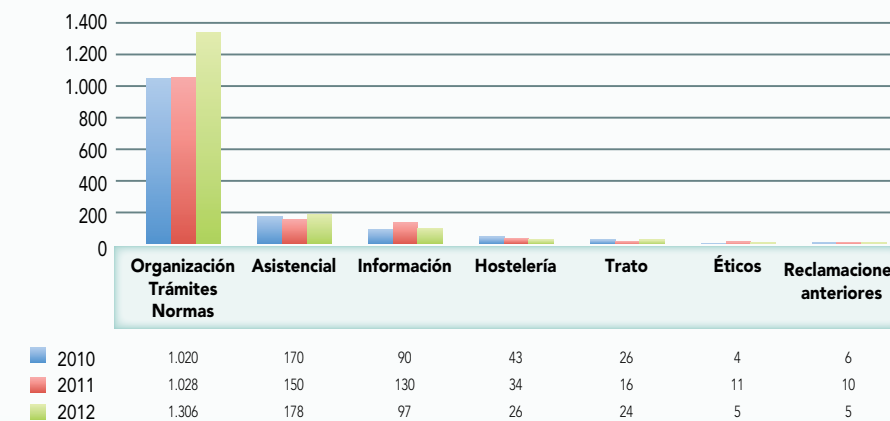

RECLAMACIONES DE LOS USUARIOS

PERSONAL AFECTADO	2010	2011	2012
Otros	807	1.116	1.075
Personal Médico	418	174	460
Personal Administrativo	26	35	37
Personal Enfermera/o	49	24	29
Celador	9	8	15
Médico Residente		9	12
Auxiliar Enfermería	6	8	5
Personal Seguridad		3	3
Equipo Directivo	29		2
Personal de Oficio	14		2
Matrona	2	1	1
Psicólogo Clínico		1	
Totales	1.360	1.379	1.641

1.641 RECLAMACIONES	Nº	%
Nº de Q/ R contestadas en 15 días o menos	927	56,49%
Nº de Q/ R contestadas entre 16-30 días	355	21,63%
Nº de Q/ R contestadas en más de 30 días	355	21,63%
RECLAMACIONES SIN CONTESTAR	4	0,24%
Tiempo medio de respuesta total. F. Contestación - F. Entrada	22,71 días	

INCIDENCIAS TRAMITADAS

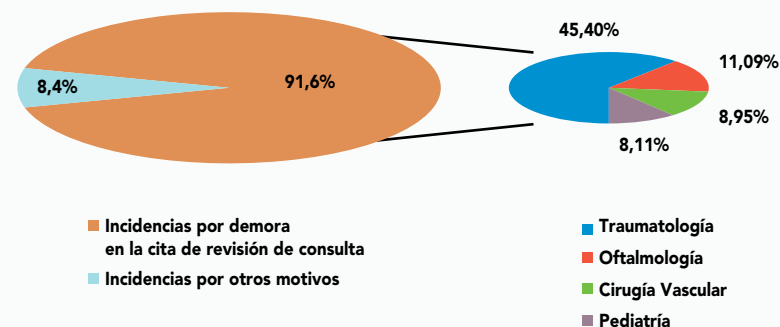



**PARTICIPACIÓN CIUDADANA**

**ACTIVIDADES**

La Comisión de Participación Ciudadana del Hospital mantuvo dos reuniones para el análisis y propuestas de mejoras en relación al plan de visitas y colaboración con asociaciones para poner en marcha una ludoteca en el hospital de día pediátrico: 7 de junio y 18 de diciembre de 2012.

Participación Mesa Interinstitucional de Violencia de Género: asistencia 2012

Red de Integración Social y Comisión de Personas sin hogar.

**COMISIONES**

Comisión Centro Libre de Humos: tres reuniones más la organización de actividades con motivo de la celebración del DIA MUNDIAL SIN TABACO 31 DE MAYO 2012.

Comisión Malos Tratos: Participación en la en la Mesa Interinstitucional para Violencia de Genero de Jerez en cuatro ocasiones

Comisiones de Participación Ciudadana de las UGC: Organización y desarrollo de la selección de la parte de la ciudadanía que componen dichas comisiones (una mujer y un hombre en cada UGC).

Voluntariado: se han mantenido varias reuniones de coordinación con los responsables de las asociaciones Voluntariado Libre, Cruz Roja y Con Aires de Ilusión y con los maestros del aula hospitalaria para:

La organización horaria y de actividades a desarrollar por los voluntarios en el aula pediátrica los meses de verano.

La organización, en colaboración con los maestros del aula hospitalaria, Jornada formativa/informativa a los nuevos voluntarios.



**TRABAJO SOCIAL**

ACTIVIDAD ASISTENCIAL	2012	2011	2010
Número usuarios en riesgo social atendidos	667	511	569
Numero consultas de seguimiento	1.813	1.800	1.672
Numero consultas información y asesoramiento	667	688	677
Número total consultas trabajo social	3.117	3.007	2.918
Número informes de continuidad de TT social con A.P.	401	534	567
Número informes TT social otros organismos e instituc	722	890	829

ATENCIÓN Y REGISTRO DE PARTES JUDICIALES EMITIDOS POR EL HOSPITAL	2012	2011	2010
Violencia de Género	26	33	24
Menores	5	8	14
Mayores	0	0	5

**PROCEDIMIENTO DE IVE**

La Unidad de Trabajo Social se ocupa de la coordinación del Procedimiento de atención al IVE (información, apoyo emocional, registro de solicitudes y petición de citas).

Durante el año 2012 se gestionaron 12 solicitudes.

**ACTIVIDADES INTERNIVELES**

Coordinación con las Trabajadoras Sociales del Distrito de Atención Primaria Jerez Costa Noroeste.

Durante 2012 se han mantenido siete reuniones.

**ACTIVIDADES INTERINSTITUCIONALES:**

Participación Mesa Interinstitucional de Violencia de Género: cuatro reuniones.

Red de Integración Social y Comisión de Personas sin hogar:

Red de Integración Social: 5 reuniones

Comisión de Personas Sin Hogar: 10 reuniones.



# DATOS ECONÓMICOS HOSPITALIZACIÓN

## CAPÍTULO I

PERSONAL POR DIVISIÓN	EFFECTIVOS MEDIOS	NO EFFECTIVOS MEDIOS	TOTALES
PERSONAL SANITARIO FACULTATIVO	379,54	10,89	390,43
Médico admisión	2,48	0,02	2,50
Médico/FEA	377,06	10,87	387,93
PERSONAL SANITARIO NO FACULTATIVO	1.201,08	36,95	1.238,03
Matrona	26,36	0,57	26,93
Enfermera	588,39	16,98	605,37
Técnico PSNF	128,66	3,90	132,56
Aux. Enfermería	442,98	15,19	458,17
Fisioterapeuta	14,69	0,31	15,00
PERSONAL DE GESTIÓN Y SERVICIOS	589,52	13,89	603,41
PGS Grupo A	16,22	0,23	16,45
PGS Grupo B	12,99	0,01	13,00
Administrativo	27,69	0,90	28,59
Auxiliar administrativo	155,64	2,38	158,02
Celador	184,02	4,60	188,62
Otro PGS	2,79	0,05	2,84
Personal de Oficio	190,17	5,72	195,89
TOTAL (SIN DIRECTIVOS)	2.170,14	61,73	2.231,87
PERSONAL DIRECTIVO	5,31	0,00	5,31
TOTAL SIN RESIDENTES	2.175,45	61,73	2.237,18
PERSONAL EN FORMACIÓN	107,52	1,05	108,57
MIR	91,92	0,86	92,78
P. Formación Enfermería	15,60	0,19	15,79
<b>TOTAL</b>	<b>2.282,97</b>	<b>62,78</b>	<b>2.345,75</b>

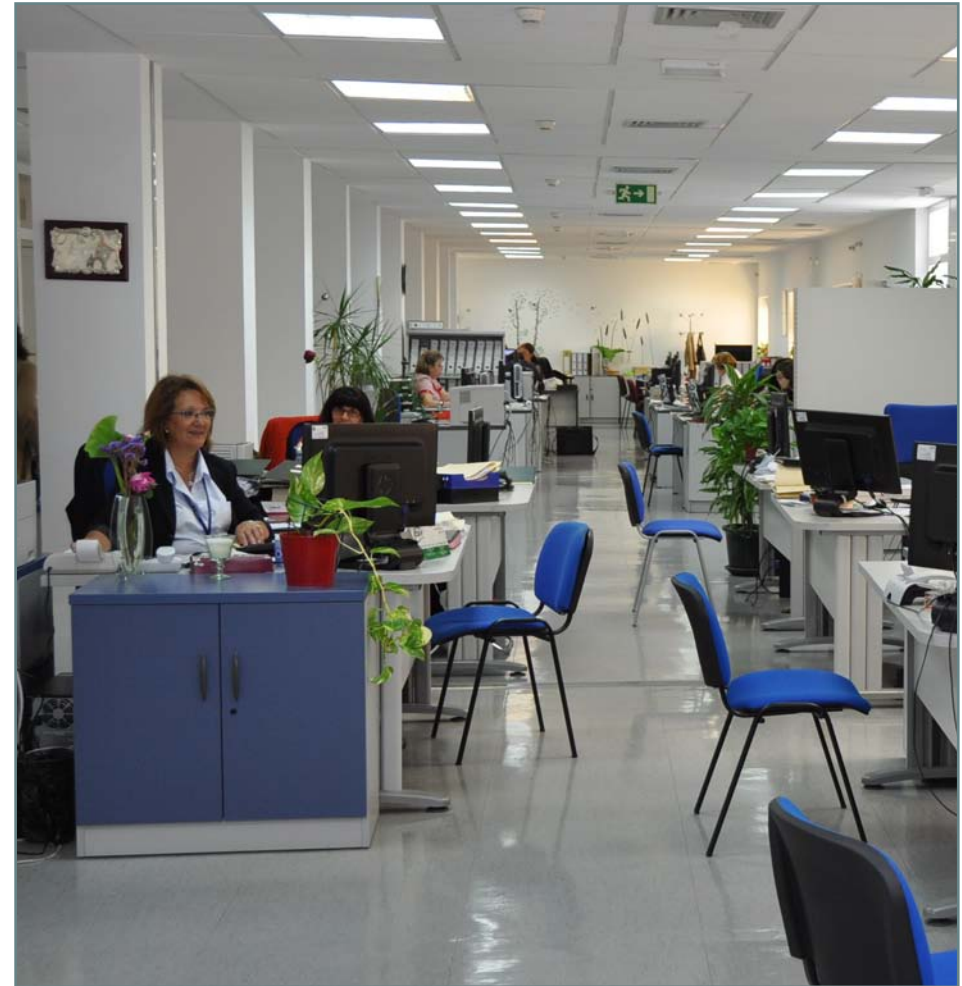

## CAPÍTULO I

GASTOS CAPÍTULO	ACUMULADO 2012	ACUMULADO 2011	OBJETIVO	DESVIACIÓN 2011-2012	% DESV. 2011-2012	DESV. OBJETIVO 2012	% DESV OBJETIVO 2012
Capítulo I x Tipo Contrato	71.759.356	78.499.353	71.374.365	6.739.997	8,59%	-384.991	-0,54%
Plantilla	55.991.765	59.246.662	55.985.509	3.254.897	5,49%	-6.256	-0,01%
Sustitutos	2.051.207	2.236.686	1.900.278	185.479	8,29%	-150.929	-7,94%
Eventuales	10.547.270	13.777.940	10.202.681	3.230.670	23,45%	-344.589	-3,38%
En Formación	3.104.098	3.190.398	3.239.501	86.300	2,70%	135.403	4,18%
Otro Personal	65.016	47.667	46.396	-17.349	-36,40%	-18.620	-40,13%
Capítulo I x Categoría	71.759.356	78.499.353	71.374.365	6.739.997	8,59%	-384.991	-0,54%
Personal Sanitario Facultativo	22.111.877	23.867.912	20.910.425	1.756.035	7,36%	-1.201.452	-5,75%
PSF en formación	2.868.417	3.034.868	3.081.577	166.451	5,48%	213.160	6,92%
Personal Sanitario No Facultativo	33.822.246	37.023.167	34.026.551	3.200.922	8,65%	204.306	0,60%
PSNF en formación	235.682	155.530	157.924	-80.151	-51,53%	-77.757	-49,24%
Personal de Gestión y Servicios	12.364.158	13.872.509	12.667.072	1.508.352	10,87%	302.914	2,39%
Personal Directivo	291.961	497.699	484.421	205.737	41,34%	192.459	39,73%
Personal Jubilado	65.016	47.667	46.396	-17.349	-36,40%	-18.620	-40,13%

## CAPÍTULOS II Y IV

GASTOS CAPÍTULO II Y IV	ACUMULADO 2013
Actividades de Formación	13.466,71
Arrendamiento	123.592,87
Consumo de Agua	193.064,72
Consumo de Carburante	617.392,44
Consumo de Comunicaciones	149.401,83
Consumo de Electricidad	1.104.731,11
Consumo de Gases Medicinales	233.363,80
Consumo de Víveres	1.779.617,51
Matrículas de Formación	4.001,00
Tributos	250.136,53
<b>Total Consumos</b>	<b>4.468.768,52</b>
Fármacos Consumo Interno	4.639.159,91
Fármacos Pacientes Ambulatorios	26.939.144,00
<b>Total Fármacos</b>	<b>31.578.303,91</b>
Equipamiento y Mobiliario	813.981,32
Fungible Genérico	961.064,26
Productos de Consumo Sanitario	20.384.310,73
<b>Total Fungible y Equipamiento</b>	<b>22.159.356,31</b>
Análisis Clínicos (Prestaciones)	457.996,47

GASTOS CAPÍTULO II Y IV	ACUMULADO 2013
Diagnósticos por Imagen (Prestaciones)	2.280.442,00
Diálisis (Prestaciones)	3.539.268,50
Ortopedia (Prestaciones)	2.171.646,85
Transporte (Prestaciones)	3.152.815,77
Ventiloterapia (Prestaciones)	815.824,30
<b>Total Prestaciones</b>	<b>12.417.993,89</b>
Otros Servicios	245.575,89
Servicio de Alimentación y Restauración	155.732,66
Servicio de Archivo y Documentación Clínica	409.175,78
Servicio de Desratización	8.604,82
Servicio de Informática	73.236,68
Servicio de Lavandería	146.575,83
Servicio de Limpieza	4.038.992,80
Servicio de Mantenimiento	2.950.160,63
Servicio de Publicidad y Artes Gráficas	382,46
Servicio de Seguridad	752.023,94
Servicio de Transporte y Mensajería	175.498,30
<b>Total Servicios</b>	<b>8.955.959,79</b>
<b>Total general</b>	<b>79.580.382,42</b>

CAPÍTULOS II Y IV

GASTOS CAPÍTULO II Y IV	ACUMULADO 2012	ACUMULADO 2011	OBJETIVO	DESV. 2011-2012	% DESV 2011-2012	DESV. OBJETIVO 2012	% DESV OBJETIVO 2012
FUNGIBLES	22.105.433,06	24.773.361,39	22.232.560,53	2.667.928,33	10,77%	127.127	0,57%
FÁRMACOS	31.578.303,91	29.786.657,07	24.180.356,99	-1.791.646,84	-5,67%	-7.397.947	-30,59%
CONSUMOS	5.150.181,34	6.001.406,90	5.529.584,45	851.225,56	16,53%	379.403	6,86%
SERVICIOS	10.441.760,99	10.661.117,94	9.782.935,90	219.356,95	2,10%	-658.825	-6,73%
PRESTACIONES	13.296.900,27	14.767.758,27	13.627.805,94	1.470.858,00	9,96%	330.906	2,43%





# DATOS ECONÓMICOS ATENCIÓN PRIMARIA



## CAPÍTULO I

PERSONAL POR DIVISIÓN	JEREZ COSTA NO			SIERRA			ÁREA		
	EFFECTIVOS MEDIOS	NO EFFECTIVOS MEDIOS	TOTALES	EFFECTIVOS MEDIOS	NO EFFECTIVOS MEDIOS	TOTALES	EFFECTIVOS MEDIOS	NO EFFECTIVOS MEDIOS	TOTALES
PERSONAL SANITARIO FACULTATIVO	268,20	9,54	277,74	137,86	5,94	143,8	406,06	15,48	421,54
Médico / FEA	232,18	6,15	238,34	125,49	3,56	129,05	357,67	9,71	367,39
Odontólogo	11,65	0,99	12,63	5,03	2,31	7,34	16,68	3,30	19,97
Pediatra Primaria	24,37	2,40	26,77	7,34	0,07	7,41	31,71	2,47	34,18
FARMACEUTICOS Y VETERINARIOS	24,94	0,14	25,08	15,53	0,31	15,84	40,47	0,45	40,92
PERSONAL SANITARIO NO FACULTATIVO	294,89	10,71	305,60	146,26	4,76	151,02	441,15	15,47	456,62
Matrona	12,29	0,25	12,54	4,65	0,35	5	16,94	0,60	17,54
Enfermera	213,72	8,81	222,53	114,62	3,59	118,21	328,34	12,40	340,74
Técnico PSNF	5,45	0,15	5,60	4,11	0,03	4,14	9,56	0,18	9,74
Aux. Enfermería	56,30	1,41	57,71	16,77	0,76	17,53	73,07	2,17	75,24
Fisioterapeuta	7,12	0,09	7,22	6,11	0,03	6,14	13,23	0,12	13,36
PERSONAL DE GESTION Y SERVICIOS	212,99	3,86	216,86	109,42	1,52	110,94	322,41	5,38	327,80
PGS Grupo A	5,00	0,00	5,00	1	0	1	6,00	0,00	6,00
PGS Grupo B	14,23	0,22	14,45	6	0	6	20,23	0,22	20,45
Técnicos de Salud				4,8	0,01	4,81	4,80	0,01	4,81
Administrativo	10,50	0,04	10,55	2,58	0	2,58	13,08	0,04	13,13
Auxiliar administrativo	93,16	1,80	94,96	39,73	0,94	40,67	132,89	2,74	135,63
Celador	86,25	1,73	87,98	54,3	0,57	54,87	140,55	2,30	142,85
Otro PGS	3,86	0,06	3,92	1,01	0	1,01	4,87	0,06	4,93
TOTAL (sin directivos)	801,03	24,25	825,28	409,07	12,53	421,6	1.210,10	36,78	1.246,88
Personal Directivo	3,91	0,01	3,92	3,92	0	3,92	7,83	0,01	7,84
TOTAL (sin residentes)	804,94	24,26	829,20	-	-	-	804,94	24,26	829,20
Personal en formación	34,41	0,54	34,95	-	-	-	34,41	0,54	34,95
MIR	31,30	0,54	31,84	-	-	-	31,30	0,54	31,84
Personal en formación Enfermería	3,11	0,00	3,11	-	-	-	3,11	0,00	3,11
<b>TOTAL</b>	<b>839,35</b>	<b>24,80</b>	<b>864,14</b>	<b>412,99</b>	<b>12,53</b>	<b>425,52</b>	<b>1.252,34</b>	<b>37,33</b>	<b>1.289,66</b>

## CAPÍTULO I

## JEREZ COSTA NORTE

GASTOS CAPÍTULO	ACUMULADO 2012	ACUMULADO 2011	OBJETIVO	DESVIACIÓN 2011-2012	% DESV. 2011-2012	DESV. OBJETIVO 2012	% DESV OBJETIVO 2012
Capítulo I x Tipo Contrato	31.863.612	35.085.778	31.879.496	3.222.165	9,18%	15.884	0,05%
Plantilla	26.412.455	27.990.606	26.151.201	1.578.151	5,64%	-261.254	-0,99%
Sustitutos	670.317	1.293.187	1.751.770	622.870	48,17%	1.081.453	161,33%
Eventuales	3.751.544	4.789.525	2.950.226	1.037.981	21,67%	-801.318	-21,36%
En Formación	999.107	982.748	997.010	-16.359	-1,66%	-2.097	-0,21%
Otro Personal	30.189	29.711	29.290	-478	-1,61%	-900	-2,98%
Capítulo I x Categoría	31.863.612	35.085.778	31.879.496	3.222.165	9,18%	15.884	0,05%
Personal Sanitario Facultativo	14.430.785	15.825.158	14.306.280	1.394.373	8,81%	-124.506	-0,86%
PSF en formación	932.566	955.706	945.961	23.141	2,42%	13.395	1,44%
Personal Sanitario No Facultativo	10.550.168	11.680.790	10.638.408	1.130.621	9,68%	88.239	0,84%
PSNF en formación	66.542	27.042	51.049	-39.499	-146,07%	-15.492	-23,28%
Personal de Gestión y Servicios	4.579.413	5.187.334	4.642.753	607.921	11,72%	63.341	1,38%
Personal Directivo	189.206	218.039	177.326	28.833	13,22%	-11.880	-6,28%
Personal Jubilado	30.189	29.711	29.290	-478	-1,61%	-900	-2,98%
Farmacéuticos y Veterinarios	1.084.743	1.161.998	1.088.429	77.255	6,65%	3686,44	0,34%

## CAPÍTULO I

## SIERRA

GASTOS CAPÍTULO	ACUMULADO 2012	ACUMULADO 2011	OBJETIVO	DESVIACIÓN 2011-2012	% DESV. 2011-2012	DESV. OBJETIVO 2012	% DESV OBJETIVO 2012
CAPITULO I x TIPO CONTRATO	17.268.085	19.234.423	19.048.178	1.966.338	10,22%	1.780.093	10,31%
Plantilla	14.682.867	15.411.410	14.841.989	728.543	4,73%	159.122	1,08%
Sustitutos	946.166	1.592.826	1.884.927	646.660	40,60%	938.761	99,22%
Eventuales	1.639.052	2.230.187	2.321.262	591.135	26,51%	682.210	41,62%
CAPITULO I x CATEGORIA	17.268.086	19.234.422	19.048.177	1.966.336	10,22%	1.780.091	10,31%
Personal Sanitario Facultativo	8.223.488	9.110.609	9.095.687	887.121	9,74%	872.199	10,61%
Personal Sanitario No Facultativo	5.856.259	6.564.322	6.410.025	708.063	10,79%	553.766	9,46%
Personal de Gestión y Servicios	2.309.930	2.607.707	2.555.220	297.777	11,42%	245.290	10,62%
Personal Directivo	191.437	729.727	229.490	538.290	73,77%	38.053	19,88%
Farmacéuticos y Veterinarios	686.972	222.057	757.755	-464.915	-209,37%	70.783	10,30%

## ÁREA

GASTOS CAPÍTULO	ACUMULADO 2012	ACUMULADO 2011	OBJETIVO	DESVIACIÓN 2011-2012	% DESV. 2011-2012	DESV. OBJETIVO 2012	% DESV OBJETIVO 2012
Capítulo I x Tipo Contrato	49.131.697	54.320.201	50.927.674	5.188.503	9,55%	1.795.977	3,53%
Plantilla	41.095.322	43.402.016	40.993.190	2.306.694	5,31%	-102.132	-0,25%
Sustitutos	1.616.483	2.886.013	3.636.697	1.269.530	43,99%	2.020.214	55,55%
Eventuales	5.390.596	7.019.712	5.271.488	1.629.116	23,21%	-119.108	-2,26%
En Formación	999.107	982.748	997.010	-16.359	-1,66%	-2.097	-0,21%
Otro Personal	30.189	29.711	29.290	-478	-1,61%	-900	-3,07%
Capítulo I x Categoría	49.131.698	54.320.200	50.927.673	708.063	9,55%	1.795.975	3,53%
Personal Sanitario Facultativo	22.654.273	24.935.767	23.401.967	2.281.494	9,15%	747.693	3,20%
PSF en formación	932.566	955.706	945.961	23.141	2,42%	13.395	1,42%
Personal Sanitario No Facultativo	16.406.427	18.245.112	17.048.433	1.838.684	10,08%	642.005	3,77%
PSNF en formación	66.542	27.042	51.049	-39.499	-146,07%	-15.492	-30,35%
Personal de Gestión y Servicios	6.889.343	7.795.041	7.197.973	905.698	11,62%	308.631	4,29%
Personal Directivo	380.643	947.766	406.816	567.123	59,84%	26.173	6,43%
Personal Jubilado	30.189	29.711	29.290	-478	-1,61%	-900	-3,07%
Farmacéuticos y Veterinarios	1.771.715	1.384.055	1.846.184	-387.660	-28,01%	74.469	4,03%

## CAPÍTULOS II Y IV

## JEREZ COSTA NORTE

GASTOS CAPÍTULO II Y IV	ACUMULADO 2012	ACUMULADO 2011	OBJETIVO	DESV. 2011-2012	% DESV 2011-2012	DESV. OBJETIVO 2012	% DESV OBJETIVO 2012
FUNGIBLES	692.013	683.990	670.289	-8.023	-1,17%	-21.724	-3,14%
FÁRMACOS	157.586	263.202	185.557	105.616	40,13%	27.970	17,75%
CONSUMOS	1.014.279	1.068.929	1.247.855	54.650	5,11%	233.576	23,03%
SERVICIOS	1.649.267	1.818.174	1.752.618	168.907	9,29%	103.351	6,27%
PRESTACIONES	1.764.600	1.787.520	1.794.243	22.920	1,28%	29.643	1,68%
RECETAS	74.279.044	78.775.797		4.496.753	5,71%		

## SIERRA

GASTOS CAPÍTULO II Y IV	ACUMULADO 2012	ACUMULADO 2011	OBJETIVO	DESV. 2011-2012	% DESV 2011-2012	DESV. OBJETIVO 2012	% DESV OBJETIVO 2012
FUNGIBLES	372.765	498.397	513.070	125.632	25,21%	140.305	37,64%
FÁRMACOS	189.523	178.224	225.144	-11.299	-6,34%	35.621	18,80%
CONSUMOS	293.191	430.977	606.061	137.786	31,97%	312.870	106,71%
SERVICIOS	1.167.002	1.142.623	1.611.906	-24.379	-2,13%	444.904	38,12%
PRESTACIONES	2.411.950	2.590.965	2.301.488	179.015	6,91%	-110.462	-4,58%
RECETAS	25.674.619	27.564.455		1.889.836	6,86%		

## ÁREA

GASTOS CAPÍTULO II Y IV	ACUMULADO 2012	ACUMULADO 2011	OBJETIVO	DESV. 2011-2012	% DESV 2011-2012	DESV. OBJETIVO 2012	% DESV OBJETIVO 2012
FUNGIBLES	1.064.778	1.182.387	1.183.359	117.609	9,95%	118.581	10,02%
FÁRMACOS	347.109	441.426	410.701	94.317	21,37%	63.591	15,48%
CONSUMOS	1.307.470	1.499.906	1.853.916	192.436	12,83%	546.446	29,48%
SERVICIOS	2.816.269	2.960.797	3.364.524	144.528	4,88%	548.255	16,30%
PRESTACIONES	4.176.550	4.378.485	4.095.731	201.935	4,61%	-80.819	-1,97%
RECETAS	99.953.663	106.340.252		6.386.589	6,01%		



# FORMACIÓN CONTINUADA

## FORMACIÓN CONTINUADA

La unidad de Formación Continua obtuvo en 2012 el reconocimiento de Certificación Óptima de la Agencia de Calidad Sanitaria de la Junta de Andalucía.



### RESULTADOS EN FORMACIÓN INTERNA

Total de oferta formativa 186 Actividades

#### MODALIDAD DE ACTIVIDAD

On-line	45%
Semipresencial	19%
Presencial	45%

#### TIPO DE ACTIVIDAD

Taller	28%
Curso	59%
Rotación	12%
Jornada	1%

### RELACIÓN DE ACTIVIDADES ACREDITADAS / NO ACREDIT.

Acreditadas	57%
No acreditadas	43%

### OFERTA MENSUAL DE ACTIVIDADES

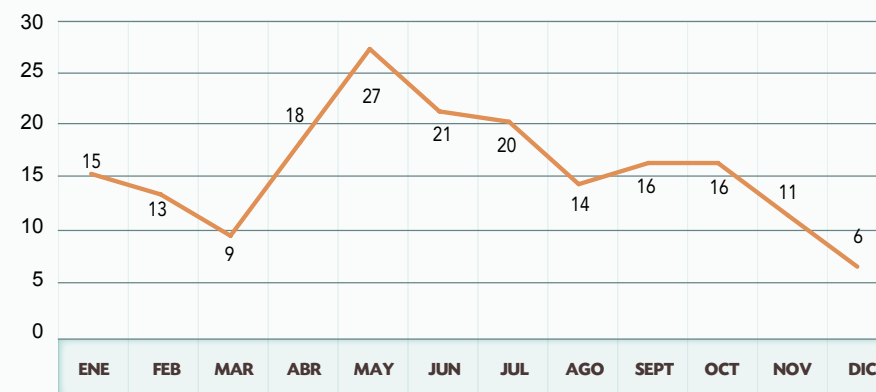

### OFERTA FORMATIVA / RESULTADOS

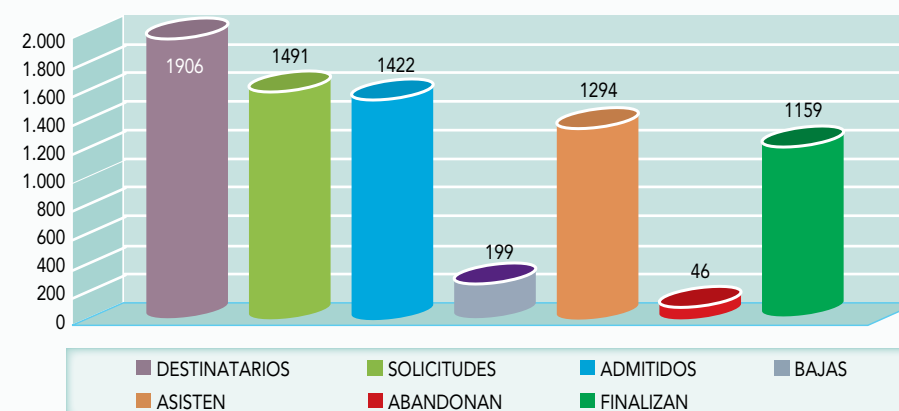

FORMACIÓN CONTINUADA

ACTIVIDADES ACREDITADAS / UNIDAD

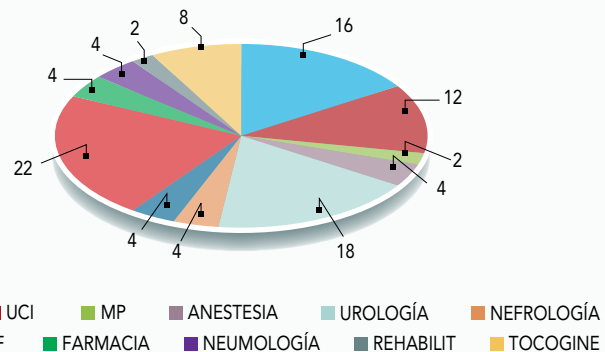

PARTICIPACIÓN EIR EN ACTIVIDADES FORMATIVAS EN LA UFC

	Nº DE PROFESIONALES
EIR	10
EIR Matrona	10
FIR	10
MIR	10
<b>Total</b>	<b>40</b>

ASISTENCIA A ACTIVIDADES/ SEXO

Mujeres	73%
Hombres	27%

RELACIÓN ABANDONO / FINALIZACIÓN

FINALIZACIÓN	ABANDONO
96%	4%

HORAS DE FORMACIÓN REALIZADAS / PROF. SANITARIOS

CATEG. PROF	Nº
Aux Enf	695
Enferm	2.507
Matronas	432
Fisio	10
Dir Enf	259
TE	850
Fea MED	2.316
Farmacéuticos/as	142
Terapia Ocupacional	40
Tec PRL	2
Celadores	183

HORAS DE FORMACIÓN REALIZADAS / PROF. NO SANITARIOS

CATEG. PROF	Nº
Cargos Intermedios	2
Administrativos	1232
Prof de Cocina	565
Tec. de la Func Adtva.	137
Terapia Ocupacional	40
Tec PRL	2
Telefonistas	18
Prof Mantenimiento	85

## FORMACIÓN CONTINUADA

## RESULTADO METODOLOGÍA Y TÉCNICAS DIDÁCTICAS

1. Técnicas participativas	En el 100% de las actividades
2. Técnicas próximas a la realidad	En el 17,28%
3. Con plan de acción tutorial	En el 17,28%

## RESULTADOS DE LA EVALUACIÓN

1. Satisfacción del alumnado	90,69%
2. Satisfacción de los docentes	77,61%
3. Actividades con control del aprendizaje	91%
4. Actividades con control de la transferencia	43%
4. Actividades con control del impacto	23%

EJECUCION DEL PRESUPUESTO DE FORMACIÓN  
ACTIVIDADES INTERNAS

Formación Interna	1.682,8 €
Formación MAP	31.198,45 €
<b>Total</b>	<b>32.881,25 €</b>

## FORMACIÓN EXTERNA

## DÍAS DE PERMISO

Días de permiso	1.322
-----------------	-------

## ASISTENCIA POR SEXO

Mujeres	84
Hombres	63
<b>Total</b>	<b>147</b>

PRESUPUESTO DESTINADO A ACTIVIDADES  
DE FORMACIÓN EXTERNA

Matrículas	4.000 €
Desplazamientos	12.726,85 €
Dietas	24.856,67 €
<b>Total</b>	<b>41.583,52 €</b>





# INVESTIGACIÓN

## PRODUCCIÓN CIENTÍFICA

Resumen de la producción científica de los profesionales sanitarios del Hospital de Jerez SAS del año 2012 que se encuentra recogida dentro de las bases de datos Web of Science y Scopus, siguiendo las líneas de actuación indicadas por la BV-SSPA para la elaboración de la producción científica siguiendo las directrices del Contrato Programa 2012. Estos datos han sido obtenidos mediante búsquedas bibliográficas y no son definitivos.

La tipología documental recogida son artículos, editoriales, revisiones, cartas publicadas en publicaciones periódicas y comunicaciones de congresos que han sido editadas en publicaciones periódicas.



## PRODUCCIÓN CIENTÍFICA • LISTADO DE PUBLICACIONES PARA EL H. JEREZ EN 2012

Se han recuperado un total de 26 documentos con Factor de Impacto y 72 documentos en total.

### UCG BLOQUE QUIRÚRGICO

\* Publicaciones Revistas

Mateo Vallejo F. General surgery: Present and future. International Journal of Surgery 2012 10:4 (176-177). Editorial

### UGC CUIDADOS CRÍTICOS Y URGENCIAS

\* Publicaciones Revistas

Monge García M.I., Cano A.G., Romero M.G., Pintado R.M., Madueño V.P., Díaz Monrové J.C. Non-invasive assessment of fluid responsiveness by changes in partial end-tidal CO<sub>2</sub> pressure during a passive leg-raising maneuver. Annals of Intensive Care 2012 2:1 (2-9). Article

Estella A., Jareño A. Systemic inflammatory cytokine-mediated response after bronchoalveolar lavage in mechanically ventilated patients with suspected pneumonia Journal of Bronchology and Interventional Pulmonology 2012 19:2 (102-108). Article

Díaz E., Martín-Loeches I., Canadell L., Vidaur L., Suárez D., Socías L., Estella A., Gil Rueda B., Guerrero J.E., Valverdú-Vidal M., Vergara J.C., López-Pueyo M.J., Magret M., Recio T., López D., Rello J., Rodríguez A. Corticosteroid therapy in patients with primary viral pneumonia due to pandemic (H1N1) 2009 influenza Journal of Infection 2012 64:3 (311-318). Article. FI.: 4.13

Gil Cano A., Monge García M.I., Gracia Romero M., Díaz Monrové J.C. Incidence, characteristics and outcome of barotrauma during open lung ventilation. Medicina Intensiva 2012 36:5 (335-342). Article. FI.:1.07

Estella Á. Analysis of 208 flexible bronchoscopies performed in an intensive care unit. Medicina Intensiva 2012 36:6 (396-401). Article. FI.: 1.07

Monge García M.I., Gil Cano A., Gracia Romero M., Díaz Monrové J.C. Respiratory and hemodynamic changes during lung recruitment maneuvering through progressive increases and decreases in PEEP level. Medicina Intensiva 2012 36:2 (77-88). Article. FI.:1.07

Sabatier C., Monge I., Maynar J., Ochagavía A. Assessment of cardiovascular preload and response to volume expansion. Medicina Intensiva 2012 36:1 (45-55). Article. FI.: 1.07

Gil Cano A., Monge García M.I., Baigorri González F. Evidence on the utility of hemodynamic monitorization in the critical patient. Medicina Intensiva 2012 36:9 (650-655). Article. FI.:1.07

Arias Garrido J.J. How to assess competence of the critical ill patient? Ever closer to the answer Medicina Intensiva. 2012 36:6 (387-388). Editorial. FI.:1.07

García-Delgado M., Navarrete-Sánchez I., Chamorro-Marín V., Díaz-Monrové J.C., Esquivias J., Fernández-Mondéjar E. Alveolar overdistension as a cause of lung injury: Differences among three animal species. The Scientific World Journal 2012 2012. Article

Almansa R., Socías L., Andaluz-Ojeda D., Martín-Loeches I., Bobillo F., Blanco J., Rico L., Berezo J.Á., Estella Á., Sánchez-García M., San José A., Herrero A., Justel M., Roig V., Del Olmo M., Rosich S., Rodríguez I., Disdier C., Eiros J.M., De Lejarazu R.O., Bermejo-Martin J.F. Viral infection is associated with an increased proinflammatory response in chronic obstructive pulmonary disease. Viral Immunology 2012 25:4 (249-253). Article. FI.: 1.97

## PRODUCCIÓN CIENTÍFICA

## UGC CARDIOLOGÍA

Fernández-Pérez, Irene; Alonso-Briales, Juan H.; Jiménez-Navarro, Manuel F.; Oneto, Manuel J. [Registro de la Actividad Hemodinámica y Cardiología Intervencionista en Andalucía durante el año 2009. Spanish Registry of Haemodynamic and Interventional Cardiology Activity in Andalusia in 2009.](#) *CardiCore.* 2012;47:58-64. Article

## SERVICIO ENDOCRINO

Cayón M, García-Figueras C, Bancalero P, Terrón A, Pérez S. [Nutritional status of HIV-positive individuals in a sanitary district of Southern Spain. Usefulness of modified version of SGA as a screening tool of malnutrition.](#) *Clinical Nutrition, Supplement* 2012 7:1 (189). Meeting Abstract

Larrán Escandón L, Gavilán Villarejo I, Cayón Blanco M, Aguilar Diosdado M. [Treatment protocol for hyperthyroidism.](#) *Medicine (Spain)* 2012 11:14 (849-853). Article

Cayón Blanco M, Torres Barea I, Roca Rodríguez M, Aguilar Diosdado M. [Protocol for diagnosis and treatment of thyroid ophthalmopathy.](#) *Medicine (Spain)* 2012 11:14 (844-848). Article

Torres Barea I, Cayón Blanco M, Coserria Sánchez C, Aguilar-Diosdado M. [Hypothyroidisms.](#) *Medicine (Spain)* 2012 11:14 (819-826). Article

## UGC ENFERMEDADES DIGESTIVAS

Gomollón García F, Gonzalez Lama Y, Hinojosa J, Iglesias M, Maroto M, Muñoz F, Perez I, Oltra L, Aceituno M, Castro T. [Work productivity and activity impairment in Spanish Crohn's disease patients.](#) *Journal of Crohn's and Colitis* 2012 6 SUPPL. 1 (S115). Meeting Abstract

Iglesias M, Gomollón F, Gonzalez-Lama Y, Hinojosa J, Maroto M, Muñoz F, Perez I, Oltra L, Aceituno M, Castro T. [Emotional and functional status in Spanish Crohn's disease patients.](#) *Journal of Crohn's and Colitis* 2012 6 SUPPL. 1 (S115). Meeting Abstract

Aceituno M, Gomollón García F, Gonzalez Lama Y, Hinojosa J, Iglesias M, Maroto M, Muñoz F, Pérez I, Oltra L, Castro T. [A cross-sectional observational study of clinical and demographic factors affecting work disability and health related quality of life in Crohn's disease patients.](#) *Journal of Crohn's and Colitis* 2012 6 SUPPL. 1 (S118). Meeting Abstract

Muñoz F, Gomollón García F, Gonzalez Lama Y, Hinojosa J, Marta I, Maroto M, Pérez I, Oltra L, Aceituno M, Castro T. [Health-related quality of life in Spanish Crohn disease patients.](#) *Journal of Crohn's and Colitis* 2012 6 SUPPL. 1 (S121). Meeting Abstract

## UGC ENFERMEDADES INFECCIOSAS Y MICROBIOLOGÍA CLÍNICA:

Retamar P, Portillo M.M, López-Prieto M.D, Rodríguez-López F, De Cueto M, García M.V, Gómez M.J, Del Arco A, Muñoz A, Sánchez-Porto A, Torres-Tortosa M, Martín-Aspas A, Arroyo A, García-Figueras C, Acosta F, Corzo J.E, León-Ruiz L, Escobar-Lara T, Rodríguez-Baño J, Natera C, Nuño E, Herrero M, Fernández-Sánchez F, Pérez-Santos M.J, Téllez F, Becerril B, García-Tapia A, Carazo I, Alados J.C, Moya R, Florez C, Navas P, Muñoz L. [Impact of inadequate empirical therapy on the mortality of patients with bloodstream infections: A propensity score-based analysis.](#) *Antimicrobial Agents and Chemotherapy* 2012 56:1 (472-478). Article. FI.: 4.84

Oteo JA, Pérez-Cortés S, Santibáñez P, Gutiérrez E, Portillo A, Blanco J.R, de Alarcón A. [Q fever endocarditis associated with a cardiovascular implantable electronic device.](#) *Clinical Microbiology and Infection* 2012 18:11 (E482-E484). Article. FI. 4.54

Cayón M, García-Figueras C, Bancalero P, Terrón A, Pérez S. [Nutritional status of HIV-positive individuals in a sanitary district of Southern Spain. Usefulness of modified version of SGA as a screening tool of malnutrition](#) *Clinical Nutrition, Supplement* 2012 7:1 (189). Meeting Abstract

Grupo de trabajo de la Cohorte VACH. Terrón A. Impacto presupuestario del tratamiento antirretroviral. Reflexión desde las guías de GESIDA. Budget impact analysis of antiretroviral therapy. A reflection based on the GESIDA guidelines. *Gaceta Sanitaria.* 2012 Nov-Dec;26(6):541-6. Article. FI.:1.33

## PRODUCCIÓN CIENTÍFICA

Labarga P, Barreiro P, Da Silva A, Guardiola J.M, Rubio R, Aguirrebengoa K, Miralles P, Portu J, Téllez M.J, Morano L, Castro Á, Pineda J.A, Terrón A, Hernández-Quero J, Mariño A, Ríos M.J, Echeverría S, Asensi V, Vispo E, Soriano V. Comparison of high ribavirin induction versus standard ribavirin dosing, plus peginterferon-for the treatment of chronic hepatitis C in HIV-infected patients: The PERICO trial Journal of Infectious Diseases 2012 206:6 (961-968). Article. Fl.: 6.41

López-Cárdenas S, Pérez-Cortés S, Reguera-García A, Alados-Arboledas J.C. Community acquired Stenotrophomonas maltophilia soft-tissue infection in a previously healthy patient. Medicina Clínica 2012 138:9 (411-412). Letter

Carrasco Cubero C, Zamora Red P, Salaberri Maestrojuan J.J, López Prieto M.D. Septic arthritis due to Fusobacterium nucleatum in an immunocompetent patient. Reumatología Clínica 2012 8:2 (98-99).Article

## UGC ENFERMEDADES NEUROLÓGICAS

Purroy F, Caballero P.E.J, Gorospe A, Torres M.J, Álvarez-Sabin J, Santamarina E, Martínez-Sánchez P, Cánovas D, Freijo M.M, Egido J.A, Girón J.M, Ramírez-Moreno J.M, Alonso A, Rodríguez-Campello A, Casado I, Delgado-Medeiros R, Martí-Fàbregas J, Fuentes B, Silva Y, Quesada H, Cardona P, Morales A, De La Ossa N, García-Pastor A, Arenillas J.F, Segura T, Jiménez C, Masjuán J. Prediction of early stroke recurrence in transient ischemic attack patients from the PROMAPA study: A comparison of prognostic risk score. Cerebrovascular Diseases 2012 33:2 (182-189).Article. Fl.: 2.72

Villanueva V, Girón J.M, Martín J, Hernández-Pastor L.J, Lahuerta J, Doz M, Cuesta M, Lévy-Bachelot L. Quality of life and economic impact of refractory epilepsy in Spain: the ESPERA study. Neurología 2012 . doi:10.1016/j.nrl.2012.04.012. Article

Sureda A, Canals C, Arranz R, Caballero D, Ribera J.M, Brune M, Passweg J, Martino R, Valcárcel D, Besalduch J, Duarte R, León A, Pascual M.J, García-Noblejas A, Corral L.L, Xicoy B, Sierra J, Schmitz N. Allogeneic stem cell transplantation after reduced intensity conditioning in patients with relapsed or refractory Hodgkin's lymphoma. Results of the HDR-ALLO study - a prospective clinical trial by the Grupo Español de Linfomas/ Trasplante de Médula Osea (GEL/TAMO) and the Lymphoma Working Party of the European Group for Blood and Marrow Transplantation. Haematologica 2012 97:2 (310-317).Article. Fl.: 6.42

Matarraz S, Teodosio C, Fernandez C, Albors M, Jara-Acevedo M, López A, Gonzalez-Gonzalez M, Gutierrez M.L, Flores-Montero J, Cerveró C, Pizarro-Perea M, Garrastazul M.P, Caballero G, Gutierrez O, Mendez G.D, González-Silva M, Laranjeira P, Orfao A. The Proliferation Index of Specific Bone Marrow Cell Compartments from Myelodysplastic Syndromes Is Associated with the Diagnostic and Patient Outcome. PLoS ONE 2012 7:8. Article. Fl.: 4.09

## UGC DE MEDICINA INTERNA

Escribano-Serrano J, Michán-Doña A. Do triglycerides interfere with the determination of haemoglobin A1c? History of a fallacy. Diabetes Research and Clinical Practice 2012 97: 2 (e25-e26). Letter

Carrasco Cubero C, Jiménez Arjona J, Michán Doña A. 43 year old male with a right pelvic mass Reumatología Clínica 2012 8:4 (225-226). Article

## UGC NEFROLOGÍA

Coca A, Gómez P, Llisterri J.L, Camafort M. Cardiovascular risk perceived by the hypertense patient and grade of therapeutic compliance in arterial hypertension: Cumplimentha study Hipertension y Riesgo Vascular 2012 29:4 (136-144). Article

## PRODUCCIÓN CIENTÍFICA

García-Donaire J.A, Dalfó Baqué A, Sanclemente Ansó C, Urdiales Castillo D, Martínez Debén F, Ortega López N, Pizarro Núñez J.L., Martín Oterino J.Á., García-Norro Herreros J, Mediavilla García J.D., Vara González L.A, Prieto Díaz M.Á., Vila Coll M.A., Gómez Fernández P, Rossique Delmas P, Gascón Becerril R., Pérez Álvarez R, Delgado Zamora R, De Vega Santos T, Cerezo Olmos C, Segura De La Morena J, Ruilope L.M. Measurement of blood pressure in consultation and automated measurement (BPTru) to evaluate the white coat effect. Medicina Clinica 2012 138:14 (597-601). Article. Fl.: 139

## UGC NEUMOLOGÍA Y ALERGIÁ

Barberan J, Alcazar B, Malmierca E, Garcia de la Llana F, Dorca J, del Castillo D, Villena V, Hernandez-Febles M, Garcia-Perez F.-J, Granizo J.-J, Gimenez M.-J, Aguilar L, Cuesta I, et al. Repeated Aspergillus isolation in respiratory samples from non-immunocompromised patients not selected based on clinical diagnoses: Colonisation or infection? BMC Infectious Diseases 2012 12:295. Article. Fl.: 312

Olaquibel J.M, Quirce S, Juliá B, Fernández C, Fortuna A.M, Molina J, Plaza, MAGIC Study Group. Measurement of asthma control according to global initiative for asthma guidelines: a comparison with the asthma control questionnaire. Respiratory Research 2012 13:50. Article

## UGC OBSTETRICIA Y GINECOLOGÍA

Sánchez-Tejedor P, Domínguez-González M, Soldevilla S, Delgado F, Martín-Gutiérrez A.R. Fetal supraventricular tachycardia: Prenatal diagnosis and treatment. Clinica e Investigacion en Ginecología y Obstetricia 2012 39:3 (132).Erratum

## UGC OFTALMOLOGÍA

Marjanovic I, Milic N, Martinez A, Benitez-Del-Castillo J. Retrolbulbar hemodynamic parameters in open-angle and angle-closure glaucoma patients. Eye 2012 26:4 (523-528).Article. Fl.: 185

## UGC ONCOLOGÍA Y CUIDADOS PALIATIVOS

Méndez-Vidal M.J, Martínez Ortega E, Montesa Pino A, Pérez Valderrama B, Viciano R. Management of adverse events of targeted therapies in normal and special patients with metastatic renal cell carcinoma. Cancer metastasis reviews 2012 31 Suppl 1 (S19-27) . Review. Fl.: 10.57

## UGC ORL

Montoro J, Del Cuvillo A, Mullol J, Molina X, Bartra J, Dávila I, Ferrer M, Jáuregui I, Sastre J, Valero A. Validation of the modified allergic rhinitis and its impact on asthma (ARIA) severity classification in allergic rhinitis children: The PEDRIAL study. Allergy: European Journal of Allergy and Clinical Immunology 2012 67:11 (1437-1442).Article Fl.: 6.27

Del Cuvillo A,Santos,V, Montoro, J, Bartra,J, Davila,I, Jauregui,I, Sastre,J,Valero, A.. The impact of allergic rhinitis on symptoms, and quality of life using the new criterion of ARIA severity classification Allergy: European Journal of Allergy and Clinical Immunology 2012 67:341. Meeting Abstract

## UGC PEDIATRÍA

Quirós Espigares N, Rubio Santiago J, Rodriguez Barrero S, Ortiz Tardío J. Chrohn's disease with positive serological markers for coeliac disease. Anales de Pediatría 2012 77:4 (283-284). Letter

Siguero J.P.L, Aedo M.J.M, Bermúdez J.A, Cabrinety N, Lechuga J.L, Bosch J, Espino R, Gutiérrez A, Macías F.J, Núñez M, De Gregorio B. Follow-up of a cohort of subjects born small gestational age and treated with growth hormone: Interim analysis Hormone Research in Paediatrics 2012 78 SUPPL. 1 (209).Meeting Abstract

Gómez-Pastrana D, Aragón Fernández C. Tuberculosis in the child Revista Espanola de Pediatría 2012 68:2 (94-103).Article

## PRODUCCIÓN CIENTÍFICA

## UGC REHABILITACIÓN

Sánchez-Domínguez, A, Sánchez-Palacios, J, Alarcón-Manoja, M, León-Valenzuela, A. Alteración del raquis en el síndrome de Costello. Descripción de un caso. Spine disorder in the Costello syndrome. A case description. Rehabilitación. 2012; 46: 172-4. Article

## UGC REUMATOLOGÍA

Juliá A, Tortosa R, Hernanz J.M, Cañete J.D, Fonseca E, Ferrándiz C, Unamuno P, Puig L, Fernández-Sueiro J.L, Sanmartí R, Rodríguez J, Gratacós J, Dauden E, Sánchez-Carazo J.L, López-Esteban J.L, Moreno-Ramírez D, Queiró R, Montilla C, Torre-Alonso J.C, Pérez-Venegas J.J, Vanaclocha F, Herrera E, Muñoz-Fernández S, González C, Roig D, Erra A, Acosta I, Fernández-Nebro A, Zarco P, Alonso A, López-Lasanta M, García-Montero A, Gelpí J.L, Absher D, Marsal S. Risk variants for psoriasis vulgaris in a large case-control collection and association with clinical subphenotypes. Human Molecular Genetics 2012 21:20 (4549-4557) . Fl.: 7.64

Marsal, S; Canete, JD; Fernandez-Sueiro, JL; Sanmarti, R; Moreno, JR; Gratacos, J; Queiro, R; Montilla, C; Torre-Alonso, JC; Venegas, JP; Munoz-Fernandez, S; Gonzalez, CM; Roig, D; Erra, A; Acosta, I; Fernandez-Nebro, A; Zarco, P; Alonso, A; Lopez-Lasanta. Identification of New Epistatic Interactions with the HLA Region in the Genetic Etiology of Psoriasis and Psoriatic Arthritis. ARTHRITIS AND RHEUMATISM 2012; 64 :S432. Meeting Abstract

Fernandez-Nebro, A; Carreira, PE; Blanco, R; Martinez-Taboada, VM; Carreno, L; Olive, A; Andreu, JL; Aguirre, MA; Vela, P; Venegas, JJP; Marenco, JL; Nolla, JM; Zea, A; Pego-Reigosa, JM; Gonzalez, MF; Avila, G; Lopez-Lasanta, MA; Tortosa, R; Julia, A; Mar. Genomewide Association Study in Systemic Lupus Erythematosus: Known Loci. ARTHRITIS AND RHEUMATISM.2012; 64: 425. Meeting Abstract

Canete, JD; Fernandez-Sueiro, JL; Sanmarti, R; Rodriguez, J; Gratacos, J; Queiro, R; Torre-Alonso, JC; Venegas, JP; Munoz-Fernandez, S; Gonzalez, C; Montilla, C; Roig, D; Erra, A; Acosta, I; Fernandez-Nebro, A; Zarco, P; Alonso, A; Lopez-Lasanta, MA; Juli. Association Study of Genetic Risk Variants for Psoriasis in a Large Cohort of Psoriatic Arthritis, Psoriasis and Controls of the Spanish Population and Association with Relevant Clinical Subphenotypes. ARTHRITIS AND RHEUMATISM.2012; 64: 432. Meeting Abstract

Fernández-Nebro A, De La Fuente J.L.M, Carreño L, Izquierdo M.G, Tomero E, Rúa-Figueroa I, Hernández-Cruz B.E, Narváez J, Ucar E, Olivé A, Zea A, Fernández-Castro M, Raya-Álvarez E, Pego-Reigosa J.M, Freire M, Martínez-Taboada V.M, Pérez-Venegas J, Sánchez-Atrio A.I, Villa-Blanco I, Manrique-Arja S, López-Longo F.J, Carreira P.E, Martínez-Pérez R, García-Vicuña R. Multicenter longitudinal study of B-lymphocyte depletion in refractory systemic lupus erythematosus: The LESIMAB study Lupus 2012 21:10 (1063-1076) . Article. Fl.: 2.34

Carrasco Cubero C, Ruiz Tudela M.M, Salaberri Maestrojuan J.J, Pérez Venegas J.J. Pyoderma gangrenosum associated with inflammatory bowel disease. Report of two cases with good response to infliximab. Reumatologia Clinica 2012 8:2 (90-92). Article

Carrasco Cubero C, Zamora Red P, Salaberri Maestrojuan J.J, López Prieto M.D. Septic arthritis due to Fusobacterium nucleatum in an immunocompetent patient. Reumatologia Clinica 2012 8:2 (98-99).Article

Carrasco Cubero C, De La Iglesia Salgado J.L. Gouty arthritis is not everything Reumatologia Clinica 2012 8:1 (46-47).Article

Carrasco Cubero C, Jiménez Arjona J, Michán Doña A. ) 43 year old male with a right pelvic mass Reumatologia Clinica 2012 8:4 (225-226) . Article

## PRODUCCIÓN CIENTÍFICA

## UGC SALUD MENTAL

Verdejo-García A, Betanzos-Espinosa P, Lozano O.M, Vergara-Moragues E, González-Saiz F, Fernández-Calderón F, Bilbao-Acedos I, Pérez-García M. Self-regulation and treatment retention in cocaine dependent individuals: A longitudinal study. Drug and Alcohol Dependence 2012 122:1-2 (142-148).Article. Fl.: 3.38

González-Saiz F, García-Valderrama T. Measurement of the technical efficiency of opioid substitution programs: Usefulness of the Data Envelopment Analysis (DEA) model Trastornos Adictivos 2012 14:3 (79-88).Article

González-Saiz F, García-Valderrama T. The Opiate Treatment Index (OTI) clinical interview: New evidence of its reliability and validity Heroin Addiction and Related Clinical Problems 2012 14:2 (19-34). Article. Fl.: 0.35

González-Saiz F, Dolores Velo Camacho M. Clinical assessment of opiate induction: The opiate dosage adequacy scale induction form (O.D.A.S.-IF) Heroin Addiction and Related Clinical Problems 2012 14:1 (65-67). Article. . Fl.: 0.35

Fernández-Calderón F, Lozano O, Vidal C, Ortega J, Vergara E, González-Sáiz F, Bilbao I. Poly-substance use patterns in underground rave attenders: A cluster analysis Journal of Drug Education 2011 41:2 (183-202). Article

## UGC UROLOGÍA

Sánchez-Margallo FM, Pérez FJ, Sánchez M.A, Bachiller J, Juárez Á, Serrano Á, Ribal M.J, Alcaraz A. Transvaginal NOTES-assisted laparoscopic nephrectomy: A survival study in a sheep model Surgical Endoscopy and Other Interventional Techniques 2012 26:4 (926-932). Article Fl.: 4.01

## NÚMEROS TOTALES DE PUBLICACIONES POR UGC

BLOQUE QUIRÚRGICO	1 Publicación
UCI/CUIDADOS CRÍTICOS	11 Publicaciones (7 con F.I.)
CARDIOLOGÍA	1 Publicación
ENDOCRINO	4 Publicaciones
ENFERM. INFECCIOSAS/MICROBIOL CLÍNICA	11 Publicaciones (4 con F.I.)
ENFERMEDADES NEUROLÓGICAS	2 Publicaciones (1 con F.I.)
FARMACIA	3 Publicaciones
HEMATOLOGÍA/HEMOTERÁPIA	4 Publicaciones (3 con F.I.)
MEDICINA INTERNA	2 Publicaciones
NEFROLOGÍA	2 Publicaciones (1 con F.I.)
NEUMOLOGÍA/ALERGIA	2 Publicaciones (1 con F.I.)
OBSTETRICIA/GINECOLOGÍA	1 Publicación
OFTALMOLOGÍA	1 Publicación (F.I.)
ONCOLOGÍA/CUIDADOS PALIATIVOS	1 Publicación (F.I.)
ORL	2 Publicaciones (1 con F.I.)
PEDIATRIA	3 Publicaciones
REHABILITACIÓN	1 Publicación
REUMATOLOGÍA	9 Publicaciones (2 con F.I.)
SALUD MENTAL	5 Publicaciones (3 con F.I.)
UROLOGÍA	1 Publicación (F.I.)



# ÁREA SANITARIA NORTE DE CÁDIZ

# MEMORIA 2012

Edita: Hospital de Jerez  
Consejería de Salud y Bienestar Social. Junta de Andalucía  
Diseño y Maquetación: Lumen Gráfica S.L.  
Coordinación y Fotografía: Juan José Pirla