

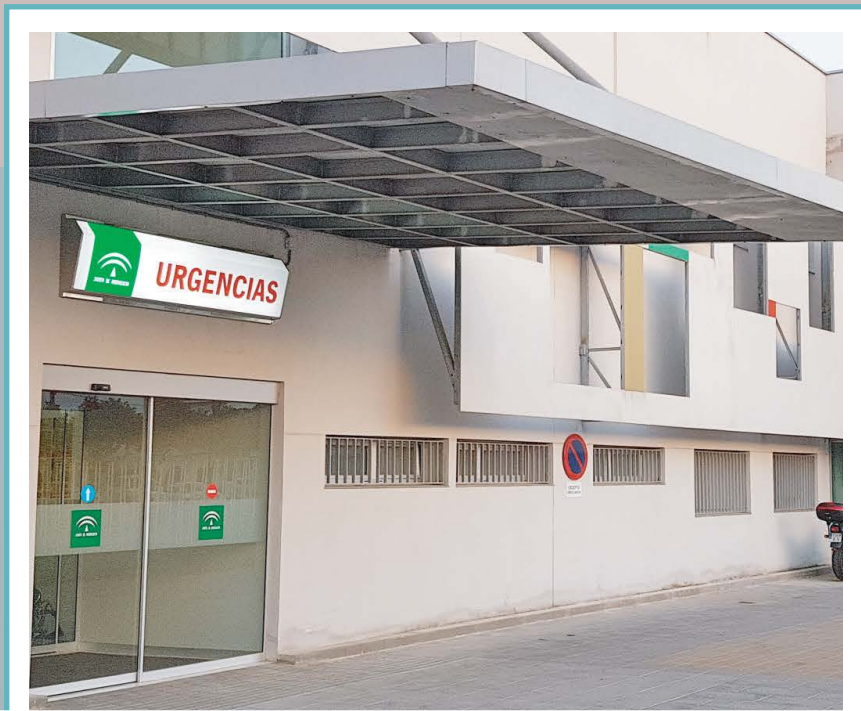

JUNTA DE ANDALUCÍA
CONSEJERÍA DE SALUD Y FAMILIAS

A.G.S. JEREZ, COSTA NOROESTE Y SIERRA DE CÁDIZ



MEMORIA 2018

Edita: Hospital de Jerez • Consejería de Salud y Familia. Junta de Andalucía • Diseño y Maquetación: Lumen Gráfica S.L.
Coordinación y Fotografía: Juan José Pirla

INDICE

PRESENTACIÓN	5	INDICADORES ASISTENCIALES POR UGC	36
POBLACIÓN DEL ÁREA SANITARIA	6	ANÁLISIS CLÍNICOS.....	38
PROVINCIA DE CÁDIZ. POBLACIÓN POR MUNICIPIOS Y SEXO. 2018	7	ANATOMÍA PATOLÓGICA.....	40
ÁREA DE INFLUENCIA DEL AGS NORTE DE CÁDIZ. POBLACIÓN POR MUNICIPIOS Y SEXO 2018.....	8	BLOQUE QUIRÚRGICO.....	42
ÁREA DE INFLUENCIA DEL HOSPITAL DE JEREZ. POBLACIÓN POR MUNICIPIOS Y SEXO 2018.....	9	CARDIOLOGÍA.....	44
ESTRUCTURA DEL ÁREA SANITARIA	10	CIRUGÍA GENERAL	50
CARTERA DE SERVICIOS	22	CIRUGÍA PLÁSTICA	56
CARTERA DE SERVICIOS DE HOSPITALIZACIÓN.....	23	CIRUGÍA VASCULAR.....	62
CARTERA DE SERVICIOS DE ATENCIÓN PRIMARIA	24	CUIDADOS CRÍTICOS	65
INDICADORES DE ACTIVIDAD. HOSPITALIZACIÓN	25	CUIDADOS PALIATIVOS.....	70
		DERMATOLOGÍA	73
		APARATO DIGESTIVO.....	77
		INTERCENTROS DE ENDOCRINOLOGÍA Y NUTRICIÓN.....	83
		GINECOLOGÍA Y OBSTETRICIA	87
		HEMATOLOGÍA CLÍNICA.....	98
		HEMATOLOGÍA LABORATORIO	103
		ENFERMEDADES INFECCIOSAS	105
		MEDICINA INTERNA.....	110
		MICROBIOLOGÍA.....	115

NEFROLOGÍA.....	117
NEUMOLOGÍA Y ALERGOLOGÍA.....	122
NEUROLOGÍA.....	130
OFTALMOLOGÍA.....	136
ONCOLOGÍA MÉDICA.....	143
ONCOLOGÍA RADIOTERÁPICA.....	148
OTORRINOLARINGOLOGÍA.....	150
PEDIATRÍA Y NEONATOLOGÍA.....	157
RADIODIAGNÓSTICO.....	166
REHABILITACIÓN.....	170
REUMATOLOGÍA.....	172
SALUD MENTAL.....	178
CIRUGÍA ORTOPÉDICA Y TRAUMATOLOGÍA.....	185
URGENCIAS GENERALES.....	192
UROLOGÍA.....	194

INDICADORES ASISTENCIALES ATENCIÓN PRIMARIA 200

DATOS ENFERMEROS 224

NORMALIZACIÓN DE LA PRÁCTICA.....	225
SEGURIDAD DEL PACIENTE.....	227
CONTINUIDAD DE CUIDADOS.....	228

SERVICIO DE ATENCIÓN AL CIUDADANO 230

SERVICIO DE ATENCIÓN AL USUARIO.....	231
MEMORIA UNIDAD DE TRABAJO SOCIAL 2018.....	234

DATOS ECONÓMICOS 236

CAPÍTULO I. ÁREA NO ASISTENCIAL.....	237
CAPÍTULO I. ATENCIÓN PRIMARIA.....	238
CAPÍTULO I. CENTROS ASISTENCIALES DE HOSPITAL.....	239
CAPÍTULO I. CENTROS DEL ÁREA DE GESTIÓN SANITARIA.....	240
CAPÍTULO I. CENTROS DEL ÁREA DE GESTIÓN SANITARIA (EXCLUYENDO P. FORMACIÓN).....	241
COSTES CONTROLABLES. COMPARATIVA 2017-2018.....	242
CONSUMOS DEL HOSPITAL DE JEREZ.....	243
CONSUMOS DEL ÁREA SIERRA DE CÁDIZ.....	248
CONSUMOS DEL ÁREA JEREZ COSTA NOROESTE.....	251

FORMACIÓN E INVESTIGACIÓN 257

PRESENTACIÓN



Mª José Cano Hoyos
Gerente
Área de Gestión
Sanitaria Jerez,
Costa Noroeste
y Sierra de Cádiz.

Como Gerente del Área de Gestión Sanitaria de Jerez, Costa Noroeste y Sierra Cádiz (antes AGS Norte de Cádiz), es para mí un honor presentaros esta Memoria 2018, donde refleja el magnífico trabajo realizado por todos y cada uno de los profesionales que la compone, tanto de atención primaria como hospitalaria.

Recientemente se ha cambiado el nombre de nuestra Área, muy demandado por los profesionales y ciudadanía y que gracias a ello, hemos conseguido mayor identidad y representación de la población a la que atendemos (Jerez de la Frontera, Costa Noroeste y Sierra de Cádiz).

Por otro lado, este año 2018 ha sido muy importante para el Hospital Universitario de Jerez, ya que ha coincidido con el 50 Aniversario de la inauguración del Hospital Materno infantil (28 de mayo de 1968) y ha permitido la participación extraordinaria de profesionales, ciudadanos, asociaciones e instituciones en la celebración de este aniversario con diferentes acciones: mesas y conferencias, concursos de logotipos, desayunos y meriendas especiales, teatros, exposiciones, magia, payasos, voluntarios y un sin fin de actividades, donde destacamos la creación de un vídeo titulado "El Hospital de Jerez nunca duerme" que refleja el día a día del trabajo, constancia, tesón, calidad y humanización de nuestros profesionales.

Esta memoria anual constituye un riguroso documento que contiene todos nuestros resultados asistenciales, investigadores, docentes y de gestión del último año, como una muestra más de la transparencia con la que trabajamos, y sobre todo de nuestro firme compromiso con la salud de toda nuestra

ciudadanía, con la sostenibilidad del sistema sanitario público andaluz y con nuestra responsabilidad social corporativa.

Entre nuestros avances, este último año podemos destacar las mejoras significativas en infraestructuras, con el objeto de aportar calidez y confortabilidad a la asistencia de calidad que se presta. Es por ello que se ha contemplado la ampliación de espacios más cómodos y confortables, y la puesta en marcha de zonas de las que no disponíamos, así, podemos destacar la creación de un hospital de día médico, la ludoteca oncohematológica juvenil, las mejoras en plantas de hospitalización y la apertura del nuevo centro de salud de Bornos.

Por otro lado, se ha apostado por el desarrollo de la investigación y formación, como motor de la apuesta de una asistencia de calidad e innovadora, fruto del esfuerzo de tantos años, este año por fin, nuestro Hospital, ya es universitario.

También quiero expresar mi gratitud a nuestra ciudadanía y asociaciones, cada vez más participativa, que nos sugiere mejoras, preocupaciones y también agradecimientos y que sin ellas, no podríamos avanzar en las estrategias de mejoras sanitarias, para mí, son la esencia para crecer en la humanización y responsabilidad social.

Esta memoria va dedicada a todos ellos, por un lado, a la labor realizada por todos y cada uno de los profesionales de este Área de Gestión Sanitaria por contribuir a la mejora continua de la asistencia y por otro, a todos los ciudadanos y asociaciones que con sus aportaciones nos hacen avanzar hacia mejorar los niveles de salud y bienestar que nuestra población precisa.

POBLACIÓN DEL ÁREA SANITARIA



PROVINCIA DE CÁDIZ. POBLACIÓN POR MUNICIPIOS Y SEXO. 2018

POBLACIÓN	TOTAL	HOMBRES	MUJERES
11001 Alcalá de los Gazules	5.242	2.701	2.541
11002 Alcalá del Valle	5.123	2.572	2.551
11003 Algar	1.413	730	683
11004 Algeciras	121.414	59.852	61.562
11005 Algodonales	5.590	2.842	2.748
11006 Arcos de la Frontera	30.741	15.346	15.395
11007 Barbate	22.551	11.305	11.246
11008 Barrios, Los	23.513	11.745	11.768
11901 Benalup-Casas Viejas	6.969	3.546	3.423
11009 Benaocaz	680	364	316
11010 Bornos	7.750	3.882	3.868
11011 Bosque, El	2.167	1.097	1.070
11012 Cádiz	116.979	55.374	61.605
11013 Castellar de la Frontera	3.013	1.506	1.507
11015 Chiclana de la Frontera	83.831	41.968	41.863
11016 Chipiona	19.068	9.564	9.504
11014 Conil de la Frontera	22.427	11.304	11.123
11017 Espera	3.903	1.964	1.939
11018 Gastor, El	1.726	892	834
11019 Grazalema	2.053	1.018	1.035
11020 Jerez de la Frontera	212.879	104.084	108.795
11021 Jimena de la Frontera	9.773	5.045	4.728

POBLACIÓN	TOTAL	HOMBRES	MUJERES
11022 Línea de la Concepción, La	62.940	30.895	32.045
11023 Medina-Sidonia	11.658	5.934	5.724
11024 Olvera	8.124	3.983	4.141
11025 Paterna de Rivera	5.530	2.856	2.674
11026 Prado del Rey	5.636	2.815	2.821
11027 Puerto de Santa María, El	88.364	43.326	45.038
11028 Puerto Real	41.650	20.922	20.728
11029 Puerto Serrano	6.996	3.537	3.459
11030 Rota	28.848	14.403	14.445
11031 San Fernando	95.174	46.602	48.572
11902 San José del Valle	4.402	2.255	2.147
11033 San Roque	30.472	15.209	15.263
11032 Sanlúcar de Barrameda	68.037	33.868	34.169
11034 Setenil de las Bodegas	2.732	1.401	1.331
11035 Tarifa	18.169	9.151	9.018
11036 Torre Alháquime	804	401	403
11037 Trebujena	7.054	3.522	3.532
11038 Ubrique	16.615	8.207	8.408
11039 Vejer de la Frontera	12.739	6.349	6.390
11040 Villaluenga del Rosario	438	229	209
11041 Villamartín	12.127	6.078	6.049
11042 Zahara	1.400	713	687

Total provincial	1.238.714	611.357	627.357
-------------------------	------------------	----------------	----------------

ÁREA DE INFLUENCIA DEL AGS NORTE DE CÁDIZ. POBLACIÓN POR MUNICIPIOS Y SEXO 2018

POBLACIÓN	TOTAL	HOMBRES	MUJERES
Campaña de Jerez	217.281	106.339	110.942
11020 Jerez de la Frontera	212.879	104.084	108.795
11902 San José del Valle	4.402	2.255	2.147
Costa Noroeste	123.007	61.357	61.650
11016 Chipiona	19.068	9.564	9.504
11030 Rota	28.848	14.403	14.445
11032 Sanlúcar de Barrameda	68.037	33.868	34.169
11037 Trebujena	7.054	3.522	3.532
Sierra de Cádiz	116.018	58.071	57.947
11002 Alcalá del Valle	5.123	2.572	2.551
11003 Algar	1.413	730	683
11005 Algodonales	5.590	2.842	2.748
11006 Arcos de la Frontera	30.741	15.346	15.395

POBLACIÓN	TOTAL	HOMBRES	MUJERES
11009 Benaocaz	680	364	316
11010 Bornos	7.750	3.882	3.868
11011 Bosque (El)	2.167	1.097	1.070
11017 Espera	3.903	1.964	1.939
11018 Gastor (El)	1.726	892	834
11019 Grazalema	2.053	1.018	1.035
11024 Olvera	8.124	3.983	4.141
11026 Prado del Rey	5.636	2.815	2.821
11029 Puerto Serrano	6.996	3.537	3.459
11034 Setenil de las Bodegas	2.732	1.401	1.331
11036 Torre Alháquime	804	401	403
11038 Ubrique	16.615	8.207	8.408
11040 Villaluenga del Rosario	438	229	209
11041 Villamartín	12.127	6.078	6.049
11042 Zahara	1.400	713	687

Área Sanitaria Cádiz Norte	457.007	226.364	230.643
-----------------------------------	----------------	----------------	----------------

ÁREA DE INFLUENCIA DEL HOSPITAL DE JEREZ. POBLACIÓN POR MUNICIPIOS Y SEXO 2018

POBLACIÓN	TOTAL	HOMBRES	MUJERES
CPE Jerez	217.281	106.339	110.942
11020 Jerez de la Frontera	212.879	104.084	108.795
11902 San José del Valle	4.402	2.255	2.147
CPE Sanlúcar	94.159	46.954	47.205
11016 Chipiona	19.068	9.564	9.504
11032 Sanlúcar de Barrameda	68.037	33.868	34.169
11037 Trebujena	7.054	3.522	3.532
CPE Villamartín	90.519	45.267	45.252
11003 Algar	1.413	730	683
11006 Arcos de la Frontera	30.741	15.346	15.395
11009 Benaocaz	680	364	316
11010 Bornos	7.750	3.882	3.868
11011 Bosque (El)	2.167	1.097	1.070
11017 Espera	3.903	1.964	1.939
11019 Grazalema	2.053	1.018	1.035
11026 Prado del Rey	5.636	2.815	2.821
11029 Puerto Serrano	6.996	3.537	3.459
11038 Ubrique	16.615	8.207	8.408
11040 Villaluenga del Rosario	438	229	209
11041 Villamartín	12.127	6.078	6.049
Hospital de Jerez	401.959	198.560	203.399



ESTRUCTURA DEL ÁREA SANITARIA

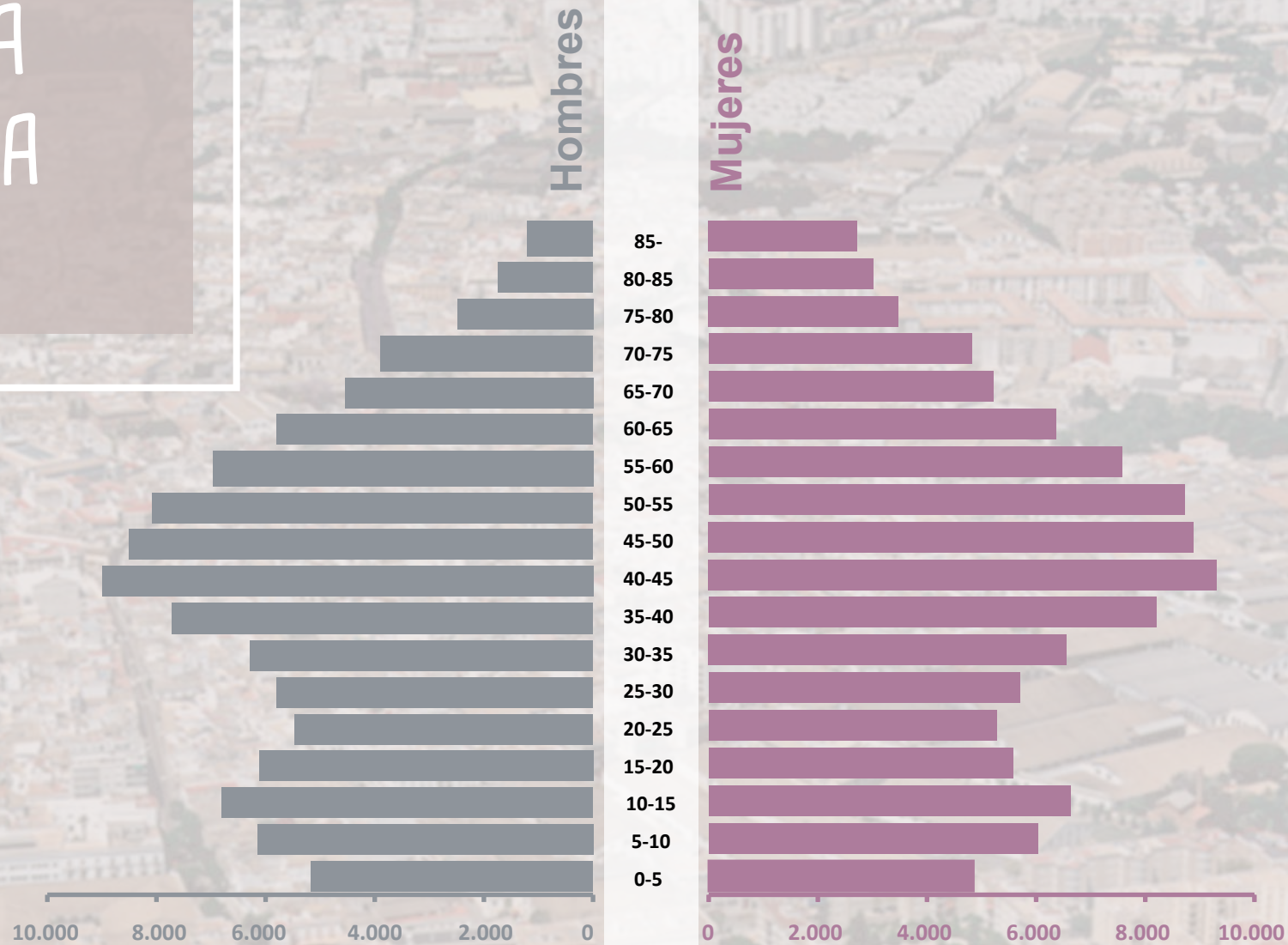

Población de Jerez de la Frontera 2018

Población total en el municipio: 212.879 / Total Hombres: 104.084 / Total Mujeres: 108.795

Fuente: INE.

ESTRUCTURA DEL ÁREA SANITARIA NORTE DE CÁDIZ

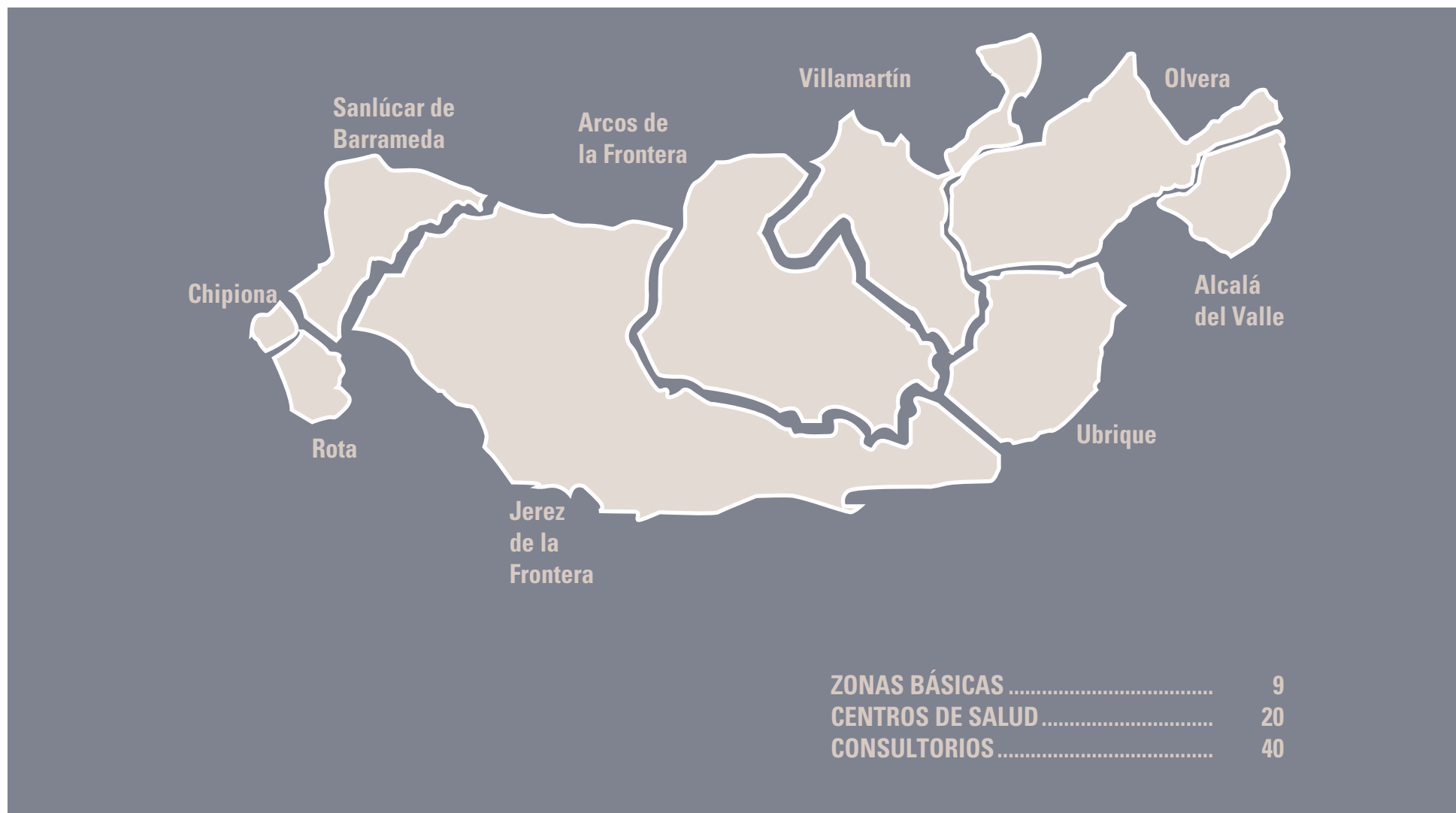

ZONA BÁSICA DE SANLÚCAR



CS TREBUJENA

CS BARRIO BAJO
Bonanza • Algaida

CS BARRIO ALTO
La Dehesilla

ZONA BÁSICA DE CHIPIONA



CS CHIPIONA
El Arroyo

ZONA BÁSICA DE ROTA



CS ROTA

ZONA BÁSICA DE JEREZ



CS LA GRANJA
Guadalcacín • Gíbalbin
Nueva Jarilla • Torremelgarejo

CS JEREZ CENTRO
Guadalete

CS MADRE DE DIOS

CS LA BARCA DE LA FLORIDA
Majarromaque • El Torno
San Isidoro de Guadalete
Torrecera • San José del Valle

CS LA SERRANA

CS MONTEALEGRE
La Ina • Lomopardo

CS JEREZ SUR
San Telmo • El Portal

CS LAS DELICIAS
Estrella del Marqués • Cuartillo

CS SAN BENITO
Mesas de Asta

CS LA MILAGROSA

ZONA BÁSICA DE ARCOS

**CS ARCOS**

Algar • El Posito • El Santiscal • Espera • Jédula

ZONA BÁSICA DE VILLAMARTÍN

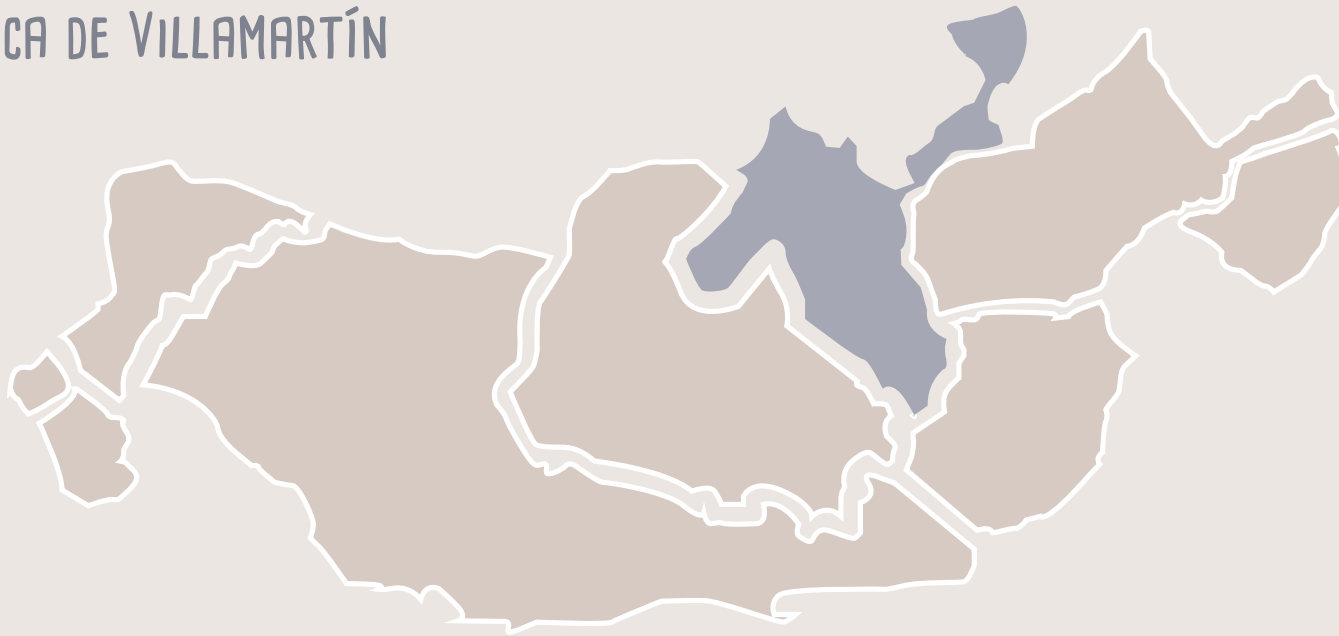

CS VILLAMARTÍN

Benamahoma • Bornos • Coto de Bornos • El Bosque • Prado del Rey • Puerto Serrano

ZONA BÁSICA DE UBRIQUE

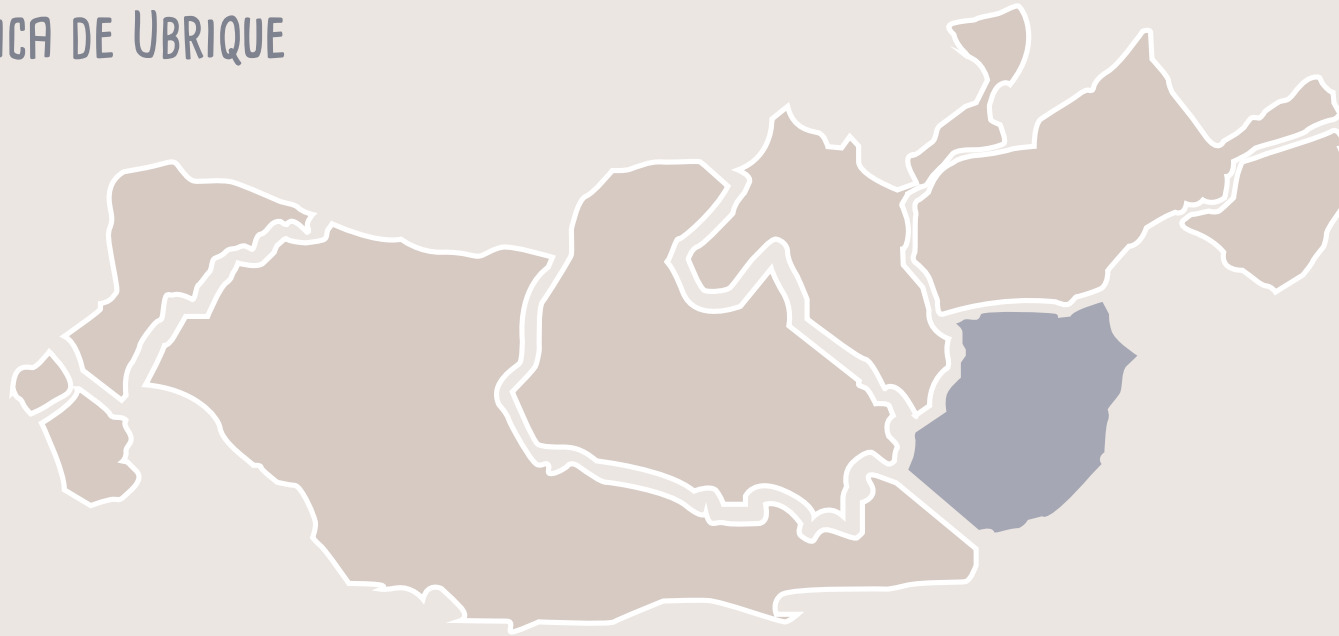
**CS UBRIQUE**

Benaocaz • Grazalema • Villaluenga del Rosario

ZONA BÁSICA DE OLVERA

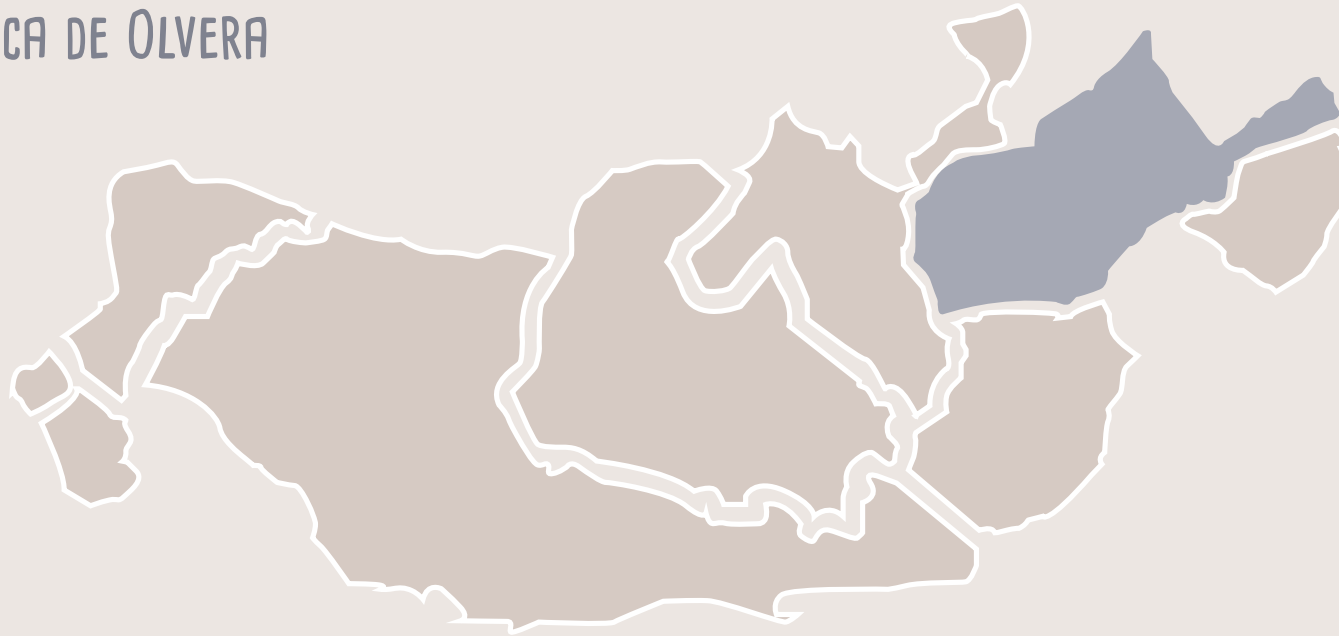

CS OLVERA

Algodonales • El Gastor • La Muela • Torre-Alháquime • Zahara de la Sierra

ZONA BÁSICA DE ALCALÁ DEL VALLE

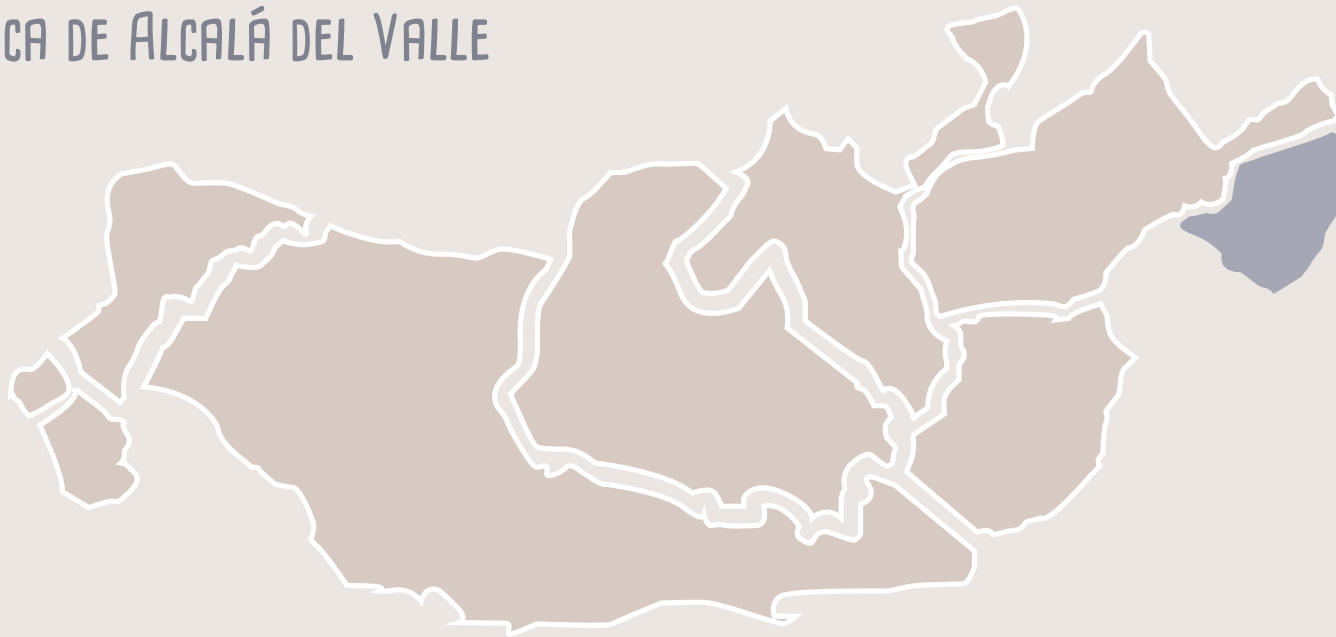

CS ALCALÁ DEL VALLE
Setenil de las Bodegas

ATENCIÓN URGENTE

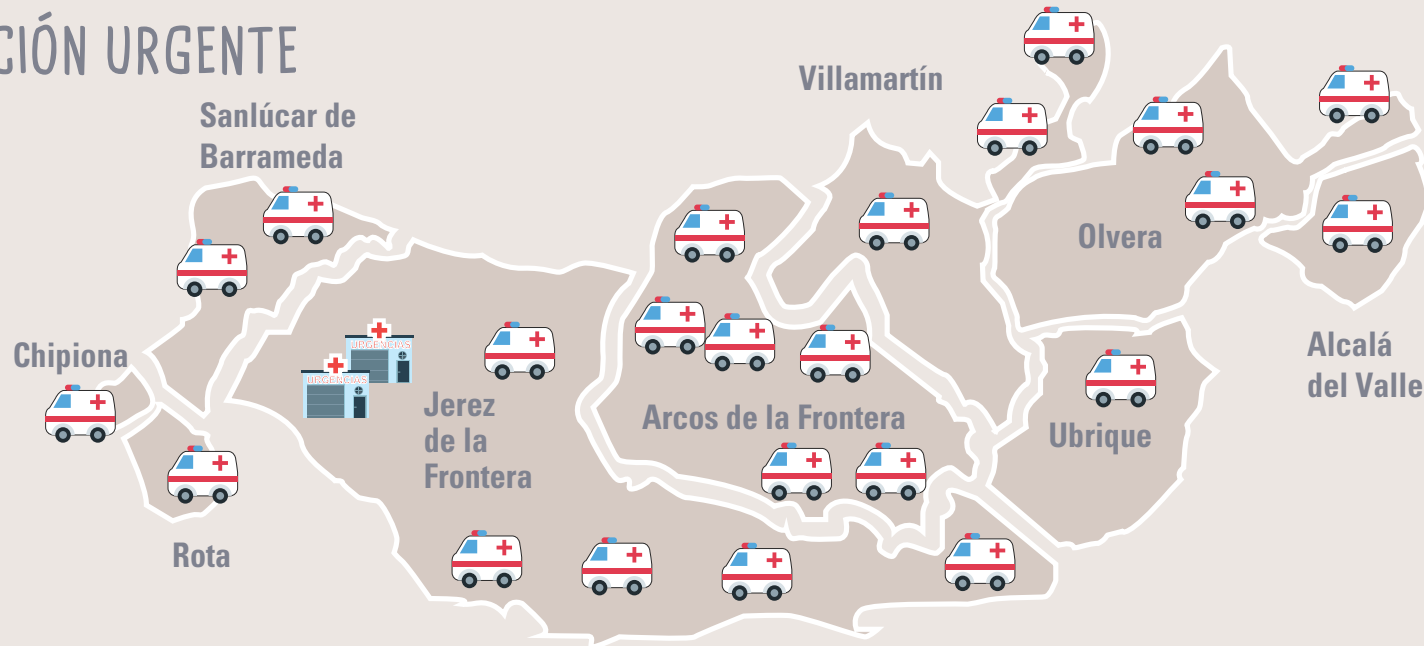

PUNTOS DE URGENCIAS DE AP	23
PUERTAS DE URGENCIAS HOSPITAL.....	2

CARTERA DE SERVICIOS



JUNTA DE ANDALUCÍA

Hospital Universitario
de Jerez de la Frontera



CARTERA DE SERVICIOS DE HOSPITALIZACIÓN

ÁREA MÉDICA

Alergología
 Cardiología
 Cuidados Paliativos
 Digestivo
 Dietética
 Endocrinología
 Hematología Clínica
 Hospital de Día
 Oncohematológico
 Infecciosas
 Medicina Interna
 Nefrología
 Neumología
 Neurología
 Oncología Médica
 Psiquiatría
 Rehabilitación y Fisioterapia
 Reumatología

ÁREA PEDIÁTRICA

Pediatría
 Neonatología
 UCI Neonatal
 Urgencia Pediátrica

ÁREA QUIRÚRGICA

Anestesia y Reanimación
 Cirugía General
 Cirugía Plástica
 Cirugía Vasculard
 Dermatología
 Ginecología y Obstetricia
 Hospital de Día Quirúrgico
 Oftalmología
 Otorrinolaringología
 Traumatología
 Urología

ÁREA DIAGNÓSTICA

Anatomía Patológica
 Diagnóstico por Imagen
 Laboratorio de Bioquímica
 Laboratorio de Hematología e Inmunología
 Laboratorio de Microbiología
 Neurofisiología

ÁREA DE APOYO CLÍNICO

Admisión y Atención al Usuario
 Documentación Clínica y Sistemas de Información
 Farmacia
 Medicina Preventiva

ÁREA DE CUIDADOS CRÍTICOS Y URGENCIAS

Cuidados Intensivos
 Urgencia General

ÁREA DE GESTIÓN Y LOGÍSTICA

Asesoría Jurídica
 Compras y Suministros
 Contabilidad y Control Económico
 Biblioteca
 Facturación
 Hostelería
 Informática
 Mantenimiento
 Prevención de Riesgos Laborales
 Recursos Humanos y Atención al Profesional

CARTERA DE SERVICIOS DE ATENCIÓN PRIMARIA

ÁREA DE ATENCIÓN A LA PERSONA

ASISTENCIA SANITARIA A DEMANDA, PROGRAMADA Y URGENTE

Asistencia por profesionales de Medicina de Familia
en el Centro de Salud y Domiciliaria

Asistencia Pediátrica en el Centro de Salud y Domiciliaria

Asistencia de Enfermería en el Centro de Salud y Domiciliaria

ATENCIÓN A PROBLEMAS ESPECÍFICOS

Atención a problemas cardiovasculares

Atención a problemas crónicos

Abordaje del cáncer

Atención a problemas infecciosos de especial relevancia

Inmunizaciones del adulto

Atención relacionada con la salud sexual y etapa reproductiva

Atención a otros procesos prevalentes

Atención a personas en domicilio

Atención a problemas de salud mental

Otros servicios

Atención a problemas de abordaje urgente

ATENCIÓN A LA EDAD PEDIÁTRICA

Seguimiento de la salud infantil y adolescente

Atención al niño/a inmigrante

Oferta de especial seguimiento en la adolescencia

Atención a Problemas Específicos

ÁREA DE ATENCIÓN A LA FAMILIA

Abordaje familiar

Área de abordaje a las familias en riesgo

ÁREA DE ATENCIÓN A LA COMUNIDAD

Abordaje comunitario

Abordaje grupal de actividades preventivas

Educación y promoción de la salud

Atención al riesgo social en salud

DISPOSITIVOS DE APOYO

Dispositivos de Cuidados Críticos y Urgencias

Salud bucodental Fisioterapia en sala y domicilio

Unidades de apoyo al Plan Integral al Tabaquismo de Andalucía (PITA)

Servicios de Atención Ciudadana

SERVICIOS DE SALUD PÚBLICA

VIGILANCIA EPIDEMIOLÓGICA**SERVICIOS DE SEGURIDAD ALIMENTARIA Y SALUD AMBIENTAL**

Seguridad alimentaria

Salud ambiental

Gestión Medioambiental en los Centros Sanitarios de At. Primaria

INDICADORES DE ACTIVIDAD. HOSPITALIZACIÓN



JUNTA DE ANDALUCÍA

Hospital Universitario de Jerez
Hospital Materno - Infantil



INDICADORES DE ACTIVIDAD. HOSPITALIZACIÓN

HOSPITALIZACIÓN

	ENE	FEB	MAR	ABR	MAY	JUN	JUL	AGO	SEP	OCT	NOV	DIC	2018
Camas funcionantes	453	457	446	446	425	427	389	349	394	418	416	406	418,83
Ingresos urgentes	1.143	996	1.011	979	912	968	872	901	949	888	947	1.030	11.596
Ingresos programados	618	667	582	657	640	687	497	344	496	668	550	433	6.839
Ingresos INIHOS	1.761	1.663	1.593	1.636	1.552	1.655	1.369	1.245	1.445	1.556	1.497	1.463	18.435
Traslados desde otra unidad	227	230	244	222	203	204	201	207	211	228	229	200	2.606
Altas INIHOS	1.585	1.568	1.599	1.543	1.481	1.597	1.348	1.217	1.352	1.560	1.527	1.458	17.835
Traslados a otra unidad	227	229	243	222	203	205	200	207	210	225	229	198	2.598
Estancia Media INIHOS	133,50	144,75	150,35	150,21	140,49	144,17	143,07	146,80	153,41	153,66	149,31	168,57	6,34
Estancias INIHOS	10.643	9.822	10.513	10.420	9.761	9.587	9.226	8.399	9.388	9.782	9.507	9.779	116.827
% Ocupación	1.735,37	1.847,33	1.729,33	1.829,83	1.669,63	1.694,18	1.782,78	1.693,14	1.843,35	1.688,07	1.654,82	1.745,11	76,42
Indice de Rotación	125,88	116,14	111,24	123,17	118,87	122,95	124,53	104,26	110,78	109,20	110,80	105,54	44,02
Intervalo de Sustitución	87,85	98,60	83,75	87,08	103,58	75,73	53,26	63,98	67,23	109,78	91,83	101,75	1,96
Exitus	97	64	83	78	69	71	53	70	68	61	58	71	843
% Mortalidad	115,09	79,84	126,17	96,81	103,61	106,26	85,36	98,89	117,48	85,49	92,19	107,57	4,51
Frecuentación x 10.000 hab.	41,98	39,91	37,65	38,67	36,75	38,37	32,67	29,44	33,87	36,88	35,88	34,61	458,63

GRD MÁS FRECUENTES

DRG	SEVERIDAD	TIPO	DESCRIPTOR	FRE_HOS	EM_HOS	EM_STD	IND_IUE	GAN_TOT
560	1	M	Parto	1377	2,40	2,34	1,0256	80
540	1	Q	Cesarea	417	3,37	3,98	0,8467	-256
560	2	M	Parto	390	2,76	2,84	0,9718	-30
194	2	M	Insuficiencia cardíaca	381	7,70	8,34	0,9233	-243
363	1	Q	Procedimientos sobre mama excepto mastectomia	232	1,46	2,30	0,6348	-195
194	3	M	Insuficiencia cardíaca	216	9,38	10,20	0,9196	-177
720	3	M	Septicemia e infecciones diseminadas	206	10,95	11,27	0,9716	-66
263	1	Q	Colecistectomia laparoscopica	197	2,62	2,44	1,0738	35
565	1	M	Falso trabajo de parto	190	1,44	1,92	0,7500	-92
720	2	M	Septicemia e infecciones diseminadas	187	9,01	9,41	0,9575	-75
446	1	Q	Procedimientos uretrales y transuretrales	186	1,40	2,53	0,5534	-210
175	1	Q	Intervenciones cardiovasculares percutaneas sin IAM	184	4,17	3,84	1,0859	60
144	2	M	Otros diagnosticos menores. signos y síntomas de aparato respiratorio	170	6,71	7,65	0,8771	-159
192	1	M	Cateterismo cardiaco por otra condicion no coronaria	163	3,12	4,20	0,7429	-176
140	2	M	Enfermedad pulmonar obstructiva cronica	161	8,40	8,13	1,0332	44
97	1	Q	Amigdalectomia y adenoidectomia	155	1,81	1,95	0,9282	-22
45	2	M	ACVA y oclusiones precerebrales con infarto	146	8,87	9,06	0,9790	-28
544	1	Q	Dilatación y legrado. aspiración o histerotomia para diagnosticos obstetric	139	2,69	1,56	1,7244	157
174	1	Q	Intervenciones cardiovasculares percutaneas con IAM	136	6,07	4,85	1,2515	166
540	2	Q	Cesarea	136	3,81	4,95	0,7697	-155
45	1	M	ACVA y oclusiones precerebrales con infarto	132	7,38	7,32	1,0082	8
133	2	M	Fallo respiratorio	132	9,33	7,92	1,1780	187
513	1	Q	Procedimientos sobre utero y anejos proceso no maligno. excepto leiomioma	130	2,30	3,13	0,7348	-108
228	1	Q	Procedimientos sobre hernia inguinal. femoral y umbilical	125	1,60	1,76	0,9091	-20
302	1	Q	Sustitucion articulaci3n rodilla	125	5,25	4,78	1,0983	58

INDICADORES DE GRD

	1 ^{er} TRIM	2 ^o TRIM	3 ^{er} TRIM	4 ^o TRIM	2018
Altas Hospital	4.881	4.789	4.025	4.643	18.338
Estancias Hospital	31.667	31.380	28.713	31.851	123.611
Estancia Media Hospital	6,49	6,55	7,13	6,86	6,74
Altas Estandar	486.146	479.429	477.843	450.284	1.893.702
Estancias Estandar	3.208.822	3.143.000	3.126.090	2.924.061	12.401.973
Estancia Media Estandar	6,60	6,56	6,54	6,49	6,55
Estancias ajust. Función	33.199	32.815	28.201	31.491	125.706
Estancias ajust. Casuística	2.944.942	2.991.074	3.214.679	2.974.583	12.125.278
Estancias Optimas	27.952	27.225	24.208	26.686	106.071
EM ajust Función	6,80	6,85	7,01	6,78	6,85
EM ajust Casuística	6,06	6,24	6,73	6,61	6,40
EM Optima	5,73	5,68	6,01	5,75	5,78
Indice Utilización Estancias	0,9539	0,9563	1,0182	1,0114	0,9833
Indice Funcional	0,9178	0,9517	1,0283	1,0173	0,9777
Indice Casuístico	1,0305	1,0452	1,0710	1,0445	1,0467
Ganancia Potencial	3.715	4.155	4.505	5.165	17.540
% Ganancia Potencial	11,73	13,24	15,69	16,22	14,19
Estancias Evitables	-1.532	-1.435	512	360	-2.095
% Estancias Evitables	-31,39	-29,96	12,72	7,75	-11,42
Diferencia en EM	-0,11	0,00	0,59	0,37	0,19
Dif por Función	-0,54	-0,32	0,19	0,11	-0,15
Dif por Casuística	0,20	0,30	0,46	0,29	0,31
Dif por Interacción	0,23	0,02	-0,06	-0,03	0,03
Puntos GRD	4.651	4.484	3.731	4.615	17.481
Indice Mix GRD	0,9529	0,9363	0,9270	0,9940	0,9533

CONSULTAS EXTERNAS

	ENE	FEB	MAR	ABR	MAY	JUN	JUL	AGO	SEP	OCT	NOV	DIC	2018
Primeras A P	8.810	7.989	7.913	9.231	9.041	9.603	7.876	5.423	6.871	9.980	9.613	6.451	98.801
Interconsultas	5.622	5.988	6.458	6.864	7.175	7.128	5.497	3.732	5.120	6.704	6.806	4.150	69.301
Primeras + Inteconsultas	14.862	14.456	14.881	16.567	16.658	17.184	13.794	9.537	12.424	17.331	16.946	11.072	175.712
Sucesivas	25.166	25.364	25.977	28.553	28.202	29.253	21.156	15.259	21.245	29.222	29.521	18.679	297.597
Total Consultas (Primeras+Sucesivas)	33.976	33.353	33.890	37.784	37.243	38.856	29.032	20.682	28.116	39.202	39.134	25.130	396.398
% Revisiones	62,87	63,70	63,58	63,28	62,87	63,00	60,53	61,54	63,10	62,77	63,53	62,78	62,88
Frecuentación x 10.000 hab.	995,82	990,65	1.016,47	1.122,50	1.116,03	1.155,27	869,49	616,88	837,62	1.158,15	1.156,01	740,15	11.775,06
Entradas 1ª Visitas	15.821	16.803	15.152	17.704	16.203	15.053	12.573	13.647	14.435	17.848	15.480	12.496	183.215
Entradas Sucesivas	27.900	26.236	26.977	27.971	27.231	28.855	24.562	18.529	23.467	29.340	29.262	21.775	312.105

URGENCIAS HOSPITALARIAS

	ENE	FEB	MAR	ABR	MAY	JUN	JUL	AGO	SEP	OCT	NOV	DIC	2018
Urgencias no ingresadas	9.922	8.870	8.870	9.230	10.017	9.232	9.666	10.269	9.747	10.105	8.349	9.731	114.008
% Urgencias no ingresadas	90,02	90,05	89,90	90,59	91,91	90,73	91,66	91,97	91,20	91,88	91,07	90,67	90,99
Altas a Domicilio	9742	8721	8729	9082	9864	9086	9522	10116	9598	9957	8214	9574	112.205
Exitus + Traslados	180	149	141	148	153	146	144	153	149	148	135	157	1.803
Urgencias ingresadas	1100	980	996	959	882	943	879	897	941	893	819	1.001	11.290
% Urgencias ingresadas	9,98	9,95	10,10	9,41	8,09	9,27	8,34	8,03	8,80	8,12	8,93	9,33	9,01
Presión urgencias	62,46	58,93	62,52	58,62	56,83	56,98	64,21	72,05	65,12	57,39	54,71	68,42	61,24
Frecuentación x 10.000	274,26	245,10	245,50	253,53	271,20	253,19	262,39	277,84	265,95	273,66	228,13	267,04	3.117,18
Pacientes Observación	1008	931	898	917	900	859	860	874	858	899	809	963	10.776
% Ingresos en Observación	9,15	9,45	9,10	9,00	8,26	8,44	8,16	7,83	8,03	8,17	8,82	8,97	8,60

QUIRÓFANOS

	ENE	FEB	MAR	ABR	MAY	JUN	JUL	AGO	SEP	OCT	NOV	DIC	2018
Int. Urgentes con ingreso	102	86	114	98	115	101	86	120	90	120	101	101	1.234
Int. Programadas con ingreso	381	435	430	492	503	518	364	189	408	511	508	292	5.031
Total con Ingreso	349	395	407	453	465	477	346	234	361	475	464	275	4.701
Cirugía Mayor Ambulatoria	276	324	311	337	312	325	216	114	247	344	272	189	3.267
Total Int. Prog con ingreso + CMA	657	759	741	829	815	843	580	303	655	855	780	481	8.298
Otras Ambulatorias (inc Urgentes)	79	92	85	94	62	117	62	20	55	108	70	62	906
Total Ambulatorias INIHOS	355	416	396	431	374	442	278	134	302	452	342	251	4.173
Horas quirófano disponibles	1.505	1.758	1.730	1.899	1.818	1.880	1.283	649	1.468	1.963	1.848	1.218	19.019
Horas quirófano utilizadas	903	997	977	1.086	1.013	1.131	767	343	795	1.179	1.021	647	10.859
Indice Utilización Quirófano	60,00	56,71	56,47	57,19	55,72	60,16	59,78	52,85	54,16	60,06	55,25	53,12	57,10
Int. Prog con ingreso suspendidas	20	29	25	31	21	16	13	7	25	29	22	19	257
Int. CMA suspendidas	22	44	43	34	13	27	22	11	15	49	43	26	349

CIRUGÍA MAYOR AMBULATORIA

	ENE	FEB	MAR	ABR	MAY	JUN	JUL	AGO	SEP	OCT	NOV	DIC	2018
Amigdalectomía y/o adenoidectomía	0	2	0	1	0	1	0	0	0	2	1	0	7
Bunionectomía o reparación de deformidades de los dedos de los pies	5	12	5	4	11	11	2	0	2	8	9	2	71
Circuncisión	1	2	1	0	0	1	2	0	0	1	0	0	8
Descompresión de nervio periférico	4	5	8	22	16	11	6	0	6	11	4	5	98
Dilatación y legrado diagnósticos	3	0	2	1	2	0	2	1	0	3	0	0	14
Dilatación, legrado y aspiración tras parto o aborto	3	3	6	4	2	1	1	3	1	1	3	1	29
Eliminación de venas varicosa de miembro inferior	1	2	0	0	0	2	0	3	2	4	6	3	23
Escisión de lesión de piel	1	0	0	1	0	0	2	1	11	0	0	0	16
Escisión transuretral, drenaje o eliminación de obstrucción urinaria	1	0	0	0	0	0	1	0	0	0	1	5	8
Ligadura de trompas de Falopio	1	2	2	0	0	0	0	0	0	3	1	0	9
Lumpectomía y cuadrantectomía de la mama	3	3	2	1	1	2	3	0	2	7	1	3	28
Miringotomía	0	1	1	0	1	1	1	0	0	1	1	0	7
Otra escisión de cuello uterino y útero	12	11	13	13	15	8	4	6	9	3	4	3	101
Otro procedimientos terapéuticos con uso de quirófano sobre hueso	2	1	1	0	0	1	0	0	0	0	7	1	13
Otro procedimientos terapéuticos con uso de quirófano sobre piel y mama	56	57	55	51	39	59	34	29	32	35	9	45	501
Otros procedimientos diagnósticos sobre el sistema osteomuscular	4	7	6	1	4	1	4	2	1	7	7	4	48
Otros procedimientos diagnósticos sobre órganos femeninos	31	30	43	24	23	14	9	18	11	14	44	18	279
Otros procedimientos terapéuticos con uso de quirófano sobre articulaciones	4	0	7	11	9	4	0	0	5	10	9	0	59
Otros procedimientos terapéuticos con uso de quirófano sobre vías urinarias	1	1	1	1	0	1	0	0	0	0	0	0	5
Otros procedimientos terapéuticos con uso de quirófano sobre genitales masculinos	1	0	0	0	0	1	0	0	0	0	0	0	2
Otros procedimientos terapéuticos con uso de quirófano sobre nariz, boca y faringe	3	5	3	4	3	4	4	0	7	2	1	0	36
Otros procedimientos terapéuticos con uso de quirófano sobre órganos femeninos	1	0	4	0	3	3	0	1	1	0	1	1	15

	ENE	FEB	MAR	ABR	MAY	JUN	JUL	AGO	SEP	OCT	NOV	DIC	2018
Otros proced. terapéuticos con uso de quirófano sobre sistema musculoesquelético	2	1	0	0	0	1	1	0	2	3	0	0	10
Otros proced. terapéuticos con uso de quirófano sobre tracto gastrointestinal inferior	1	3	0	1	4	4	0	2	2	1	1	0	19
Otros procedimientos terapéuticos intraoculares	15	15	16	18	16	16	14	13	0	2	1	1	127
Otros procedimientos terapéuticos sobre el oído	6	10	6	10	10	12	9	2	3	16	1	0	85
Otros procedimientos terapéuticos sobre músculos extraoculares y órbita	4	6	8	8	9	9	0	1	5	8	7	4	69
Otros procedimientos terapéuticos sobre músculos y tendones	6	4	3	2	1	4	0	0	4	5	0	1	30
Otros procedimientos terapéuticos sobre párpados, conjuntiva y córnea	33	42	47	41	36	38	21	3	33	50	38	23	405
Procedimientos diagnóstico sobre genitales masculinos	0	1	0	0	0	0	1	0	0	0	0	0	2
Procedimientos sobre cristalino y cataratas	55	74	48	89	68	87	69	12	68	87	67	40	764
Procedimientos sobre glaucoma	3	3	1	0	3	2	3	0	3	4	3	4	29
Procedimientos sobre incontinencia genitourinaria	1	0	0	1	1	0	0	1	0	0	0	0	4
Reparación de desgarro y desprendimiento de retina	9	3	5	6	6	6	6	5	6	18	15	13	98
Reparación de hernia inguinal y femoral	1	7	2	4	11	7	3	0	7	9	7	1	59
Transplante de córnea	2	0	2	0	0	0	0	0	0	2	0	0	6

HOSPITAL DE DÍA MÉDICO

	ENE	FEB	MAR	ABR	MAY	JUN	JUL	AGO	SEP	OCT	NOV	DIC	2018
Biopsia cerrada de Próstata	2	3	6	9	8	9	19	3	6	5	7	10	87
Bombas implantables y Reservorios Subcutáneos	7	7	11	12	16	11	8	11	7	8	6	4	108
Cateterismos cardiacos	66	61	64	74	42	49	31	32	62	92	76	54	703
Hematológico: Biopsia médula (PAMO)	8	7	7	9	17	15	4	13	30	17	26	26	179
Hematológico: Transfusiones	259	245	279	271	240	270	230	320	265	312	322	242	3.255
Implantación y sustitución de marcapasos	25	31	28	24	17	35	22	9	30	20	26	15	282
Inyección retrobulbar de agente terapéutico	247	211	215	213	255	118	195	199	185	228	198	155	2.419
Nº Pacientes en Quimioterapia Hematológica	73	69	57	146	73	72	89	70	55	63	65	50	882
Nº Pacientes nuevos en Quimioterapia Hematológica	5	6	5	7	8	6	5	5	6	8	6	5	72
Nº Pacientes nuevos en Quimioterapia Oncología	31	39	58	38	48	40	49	49	48	41	51	34	526
Nº pacientes Terapia corticoides, BRM e Inmunoglobulinas	275	259	276	381	289	286	234	254	290	284	296	276	3.400
Paracentesis. Drenaje abdominal percutáneo	10	14	14	14	16	14	8	13	14	12	7	10	146
Sesiones de Quimioterapia No Oncológica	40	39	43	52	46	47	34	64	51	57	135	46	654
Sesiones de Terapia con corticoides, BRM e Inmunoglobulinas	352	326	352	381	367	373	286	320	341	360	352	338	4.148
Sesiones Quimioterapia Hematológica	162	139	134	146	158	143	185	147	102	119	136	90	1.661
Sesiones Quimioterapia Oncología	549	482	536	540	578	544	515	544	451	556	523	431	6.249

PRUEBAS DIAGNÓSTICAS

	ENE	FEB	MAR	ABR	MAY	JUN	JUL	AGO	SEP	OCT	NOV	DIC	2018
Audiometria	331	227	231	316	300	258	233	233	288	264	257	206	3.144
Biopsia Bronquio cerrad(endoscop	16	9	15	8	13	12	15	14	13	18	11	11	155
Biopsia piel y tejido Subcutaneo	20	21	24	26	12	22	24	21	14	25	24	19	252
Biopsia Pleura	5	1	2	8	8	7	7	3	5	10	1	3	60
Cistoscopias	90	120	91	79	96	86	82	6	35	87	86	59	917
Dermoabrasion	193	150	160	161	173	173	194	134	198	227	143	81	1.987
Destruccion cuerpo ciliar local sin incisión	9	4	0	7	1	15	21	19	3	22	19	12	132
Determinacion Capacidad Vital	232	382	335	319	330	292	160	128	201	326	341	201	3247
Dilatacion Uretra	127	106	104	138	117	127	140	53	121	152	139	117	1441
Drenaje Transuretral Vejiga	1	0	0	0	0	0	0	0	0	0	0	0	1
Ecografia	6	6	9	1	5	14	10	3	1	10	15	3	83
Ecografia Aparato Urinario	38	37	33	32	30	26	27	10	12	16	94	74	429
Electrocardiografia	129	151	131	128	130	175	104	73	104	159	164	104	1.552
Espiometrías(Deter.capac.Vital)	151	131	126	161	134	155	94	156	102	145	206	57	1.618
Examen Anatomico y Fisiologico	377	449	454	461	477	443	273	60	353	529	479	253	
Examen Oftalmológico Neom	60	85	68	101	91	123	47	8	0	107	97	13	800
Examen respiratorio NO Quirurgico	27	32	31	21	15	18	13	31	21	21	17	20	267
Inmunizacion Alergica	212	174	222	178	212	190	161	152	158	202	166	119	2.146
Intubación Intercostal para drenaje	3	2	3	2	5	1	6	11	0	1	6	4	44
Inyecc.Susta terapeu tejido blando	1	9,00	4,00	10,00	3,00	2,00	0,00	1,00	1,00	4,00	4,00	0,00	39
Perfil Presion Uretra	4	5	9	12	7	4	9	1	3	10	4	2	70
Polisomnografia	58	45	58	53	55	58	49	55	49	54	59	40	633
Proc.Diag. Instentino Delgado	18	24	23	30	32	16	23	15	17	24	16	13	251
Procedimiento diagn.piel y tej.sub					470	465	211	151	311	521	591	247	4.958
Prueba clinica audicion	71	58	80	62	35	41	65	61	64	89	70	75	771
Prueba oido y vestibulo	4	4	12	17	25	20	0	0	9	4	10	0	105
Retinografia	29	21	28	33	15	27	13	1	35	47	48	29	326
Toracocentesis	42	39	35	42	50	45	58	49	23	41	21	18	463
Uroflujometria	20	22	13	22	18	5	12	4	4	3	4	1	128

INDICADORES ASISTENCIALES POR UGC



A photograph of a laboratory entrance. The door is made of glass and has a sign that reads "Laboratorios de Análisis Clínicos" in green. The sign is partially obscured by a large green overlay in the top right corner of the page. The ceiling has recessed lighting.

Laboratorios de Análisis Clínicos

ANÁLISIS CLÍNICOS

	ENE	FEB	MAR	ABR	MAY	JUN	JUL	AGO	SEP	OCT	NOV	DIC	2018
Nº det Área Urgencias	61.910	55.096	51.250	58.113	56.696	53.863	53.838	63.242	55.267	55.043	49.654	48.889	662.861
Nº det . Consultas	129.034	117.707	131.842	145.656	165.015	144.660	113.245	110.543	112.224	125.853	125.611	85.977	1.507.367
Nº det . Extrahospitalarias	441.055	428.150	432.007	492.491	471.030	463.418	389.545	348.468	263.276	346.298	292.897	213.773	4.582.408
Nº det . hospitalizados rutina	21.401	19.565	21.029	24.725	19.376	17.939	17.392	14.323	15.279	14.126	11.397	9.570	206.122
Nº det hospitalizados urgentes	27.987	21.381	25.450	38.866	38.029	35.409	33.635	37.570	34.428	33.143	32.811	32.506	391.215
URV,s Análisis clínicos	1.944.202	1.824.576	1.950.979	2.192.537	2.220.828	2.056.367	1.687.462	1.587.963	1.736.871	2.625.775	2.447.524	1.876.706	24.151.789

ANATOMÍA PATOLÓGICA



ANATOMÍA PATOLÓGICA

	ENE	FEB	MAR	ABR	MAY	JUN	JUL	AGO	SEP	OCT	NOV	DIC	2018
Biopsia de Hospitalización	229	349	312	449	301	277	357	283	205	329	308	181	3.580
Biopsia de Consultas Externas	850	836	907	1018	999	967	841	555	585	677	773	605	9.613
Biopsia de Extrahospitalaria	128	152	138	166	150	153	90	37	33	28	41	22	1.138
Total Biopsias	1.207	1.337	1.357	1.633	1.450	1.397	1.288	875	823	1.034	1.122	808	14.331
Citología de Hospitalización	65	72	56	70	67	59	43	90	34	102	64	41	763
Citología de Consultas Externas	256	213	237	317	339	297	220	241	173	341	290	194	3.118
Citología de Extrahospitalaria	511	673	659	678	634	705	448	380	325	351	728	448	6.540
Total Citologías	832	958	952	1.065	1.040	1.061	711	711	532	794	1.082	683	10.421
PAAF de Hospitalización	4	9	9	20	10	13	7	10	10	13	7	3	115
PAAF de Consultas Externas	70	59	52	66	65	53	36	82	27	68	87	46	711
Total PAAF	74	68	61	86	75	66	43	92	37	81	94	49	826
Nº Estudios Histoquímicos	3.428	4.629	4.369	4.531	4.625	4.441	3.393	2.799	2.978	4.483	4.577	8.235	52.488
Nº Estudios Inmunohistoquímicos	672	1.000	885	944	958	1.091	950	925	800	1.146	1.016	2.283	12.670
Nº PCR	109	155	150	237	163	206	122	189	172	213	199	351	2.266
Nº Piezas quirúrgicas	62	59	44	53	79	77	92	38	88	462	330	251	1.635
Total otros estudios	4.271	5.843	5.448	5.765	5.825	5.815	4.557	3.951	4.038	6.304	6.122	11.120	69.059
URV,s Análisis clínicos	22.041,94	26.174,73	25.382,42	27.131,41	26.129,66	27.819,51	21.835,77	21.189,50	15.179,40	28.932,14	29.101,97	23.123,28	294.042

BLOQUE QUIRÚRGICO



BLOQUE QUIRÚRGICO

CONSULTAS EXTERNAS

	ENE	FEB	MAR	ABR	MAY	JUN	JUL	AGO	SEP	OCT	NOV	DIC	2018
Interconsultas	847	837	907	1.008	1.019	1.076	846	260	900	1.065	1.046	635	10.446
Primeras + Inteconsultas	847	837	907	1.008	1.019	1.076	846	260	900	1.065	1.046	635	10.446
Sucesivas	505	400	530	532	544	637	561	122	476	539	539	268	5.653
Total Consultas (Primeras+Sucesivas)	1.352	1.237	1.437	1.540	1.563	1.713	1.407	382	1.376	1.604	1.585	903	16.099
% Revisiones	37,35	32,34	36,88	34,55	34,80	37,19	39,87	31,94	34,59	33,60	34,01	29,68	35,11
Frecuentación x 10.000 hab. (Consultas)	33,64	30,78	35,76	38,32	38,89	42,62	35,01	9,51	34,24	39,91	39,44	22,47	400,51
Entradas 1ª Visitas	1006	1383	1027	1041	1112	989	823	651	561	1095	925	849	11.462
Entradas Sucesivas	546	351	554	548	541	553	523	375	332	421	601	312	5.657

HOSPITAL DE DÍA MÉDICO

	ENE	FEB	MAR	ABR	MAY	JUN	JUL	AGO	SEP	OCT	NOV	DIC	2018
Hematológico: Transfusiones	6	14	13	5	1	9	10	9	25	15	12	8	127

CARDIOLOGÍA



CARDIOLOGÍA

HOSPITALIZACIÓN

	ENE	FEB	MAR	ABR	MAY	JUN	JUL	AGO	SEP	OCT	NOV	DIC	2018
Camas funcionantes	28	28	28	28	28	28	16	14	16	18	18	28	23,17
Ingresos urgentes	55	65	57	63	55	57	61	45	62	62	65	71	718
Ingresos programados	83	79	73	83	57	71	39	34	67	75	66	43	770
Ingresos INIHOS	138	144	130	146	112	128	100	79	129	137	131	114	1.488
Traslados desde otra unidad	40	38	35	42	38	43	26	31	40	44	43	33	453
Altas INIHOS	156	158	161	158	132	152	114	98	128	172	152	130	1.711
Traslados a otra unidad	20	15	15	19	22	17	19	15	18	20	20	12	212
Estancia Media INIHOS	3,84	3,50	3,54	3,51	4,25	3,74	4,13	3,81	3,49	3,85	3,68	3,97	4,90
Estancias INIHOS	684	637	584	659	638	639	521	419	589	696	641	583	7.290
% Ocupación	78,80	81,25	67,28	78,45	73,50	76,07	105,04	96,54	122,71	124,73	118,70	67,17	86,21
Índice de Rotación	6,36	6,50	5,89	6,71	5,36	6,11	7,88	7,86	10,56	10,06	9,67	5,25	64,23
Intervalo de Sustitución	1,03	0,81	1,72	0,96	1,53	1,18	-0,20	0,14	-0,64	-0,76	-0,58	1,94	0,78
Exitus	1	1	1	0	1	2	0	0	1	3	0	2	12
% Mortalidad	0,64	0,63	0,62	0	0,75	1,30	0	0	0,78	1,71	0	1,52	0,70
Frecuentación x 10.000 hab.	3,43	3,58	3,23	3,63	2,79	3,19	2,49	1,97	3,21	3,41	3,26	2,84	37,02

GRD MÁS FRECUENTES

DRG	SEVERIDAD	TIPO	DESCRIPTOR	FRE_HOS	EM_HOS	EM_STD	IND_IUE	GAN_TOT
192	1	M	Cateterismo cardiaco por otra condicion no coronaria	256	2,20	4,20	0,5238	-513
175	1	Q	Intervenciones cardiovasculares percutaneas sin IAM	207	3,64	3,84	0,9479	-41
175	2	Q	Intervenciones cardiovasculares percutaneas sin IAM	137	5,36	5,73	0,9354	-51
174	1	Q	Intervenciones cardiovasculares percutaneas con IAM	108	5,74	4,85	1,1835	96
174	2	Q	Intervenciones cardiovasculares percutaneas con IAM	103	6,41	6,20	1,0339	21
192	2	M	Cateterismo cardiaco por otra condicion no coronaria	95	3,88	6,52	0,5951	-250
194	2	M	Insuficiencia cardíaca	74	7,23	8,34	0,8669	-82
191	1	M	Cateterismo cardiaco por enfermedad arterial coronaria	71	3,31	4,72	0,7013	-100
191	2	M	Cateterismo cardiaco por enfermedad arterial coronaria	48	4,48	5,75	0,7791	-61
171	1	Q	Implante de marcapasos cardiaco permanente sin IAM. fallo cardiaco o shock	39	3,56	4,12	0,8641	-22
175	3	Q	Intervenciones cardiovasculares percutaneas sin IAM	36	9,92	9,53	1,0409	14
194	1	M	Insuficiencia cardíaca	36	6,53	6,70	0,9746	-6
201	2	M	Arritmias cardiacas y trastornos de la conduccion	30	4,53	6,01	0,7537	-44
161	1	Q	Implantación de desfibrilador cardiaco	28	5,54	6,53	0,8484	-28
198	2	M	Arterioesclerosis coronaria y angina de pecho	27	5,33	6,22	0,8569	-24
176	1	Q	Sustitucion de generador de marcapasos y desfibrilador cardiaco	25	2,48	2,24	1,1071	6
190	2	M	Infarto agudo de miocardio - IAM	23	6,57	5,88	1,1173	16
171	2	Q	Implante de marcapasos cardiaco permanente sin IAM. fallo cardiaco o shock	21	5,76	5,87	0,9813	-2
174	3	Q	Intervenciones cardiovasculares percutaneas con IAM	21	11,29	8,70	1,2977	54
198	1	M	Arterioesclerosis coronaria y angina de pecho	21	3,62	4,59	0,7887	-20
203	1	M	Dolor toracico	21	3,90	3,94	0,9898	-1
194	3	M	Insuficiencia cardíaca	18	10,11	10,20	0,9912	-2
192	3	M	Cateterismo cardiaco por otra condicion no coronaria	17	15,41	12,13	1,2704	56
201	1	M	Arritmias cardiacas y trastornos de la conduccion	15	4,93	4,01	1,2294	14
201	3	M	Arritmias cardiacas y trastornos de la conduccion	14	5,79	8,42	0,6876	-37

COMPARACIÓN DE INDICADORES GRD DE CARDIOLOGÍA

	1 ^{er} TRIM	2 ^o TRIM	3 ^{er} TRIM	4 ^o TRIM	2018
Altas Servicio	477	441	342	456	1.716
Estancias Servicio	2.335	2.238	1.841	2.411	8.825
Estancia Media Servicio	4,90	5,07	5,38	5,29	5,14
Estancias ajust. Función	2.772	2.553	2.031	2.694	10.050
Estancia Media ajust. Función	5,81	5,79	5,94	5,91	5,86
Estancias Óptimas	2.154	2.085	1.641	2.212	8.092
Estancia Media Óptima	4,52	4,73	4,80	4,85	4,72
Índice Utilización Estancias	0,8424	0,8766	0,9065	0,8950	0,8781
Ganancia Potencial	181	153	200	199	733
% Ganancia Potencial	7,75	6,84	10,86	8,25	8,31
Estancias Evitables	-437	-315	-190	-283	-1.225
% Estancias Evitables	-18,72	-14,08	-10,32	-11,74	-13,88
Puntos GRD	689	578	430	653	2.350
Índice Mix GRD	1,4444	1,3107	1,2573	1,4320	1,3695

CONSULTAS EXTERNAS

	ENE	FEB	MAR	ABR	MAY	JUN	JUL	AGO	SEP	OCT	NOV	DIC	2018
Primeras AP	283	317	323	367	368	358	329	117	247	386	355	290	3.740
Interconsultas	254	305	283	358	373	387	269	121	216	316	343	198	3.423
Primeras + Inteconsultas	537	622	606	725	741	745	598	238	463	702	698	488	7.163
Sucesivas	871	898	902	976	986	929	806	445	787	1.050	1.058	621	10.329
Total Consultas (Primeras+Sucesivas)	1.154	1.215	1.225	1.343	1.354	1.287	1.135	562	1.034	1.436	1.413	911	14.069
% Revisiones	61,86	59,08	59,81	57,38	57,09	55,50	57,41	65,15	62,96	59,93	60,25	56,00	59,05
Frecuentación x 10.000 hab. (Consultas)	35,04	37,82	37,52	42,33	42,97	41,65	34,94	17,00	31,10	43,60	43,69	27,60	435,17
Entradas 1ª Visitas	802	696	626	696	696	674	566	364	611	681	523	588	7.523
Entradas Sucesivas	984	1.203	1.181	1.093	1.196	1.145	1.297	639	1.359	1.053	1.184	1.006	13.340
Demora máxima 1ª AP realizadas	57	59	59	56	57	60	100	60	55	58	78	140	70
Demora media de solicitudes de 1ª AP	23	29	35	34	35	39	48	50	40	42	49	47	39

HOSPITAL DE DÍA MÉDICO

	ENE	FEB	MAR	ABR	MAY	JUN	JUL	AGO	SEP	OCT	NOV	DIC	2018
Cateterismos cardiacos	66	61	64	74	42	49	31	32	62	92	76	54	703
Hematológico: Transfusiones	4	2	3	0	0	1	2	2	2	6	3	1	26
Implantación y sustitución de marcapasos	10	20	14	12	10	18	5	0	13	6	13	7	128

PRUEBAS FUNCIONALES Y PROCEDIMIENTOS

	ENE	FEB	MAR	ABR	MAY	JUN	JUL	AGO	SEP	OCT	NOV	DIC	2018
Cateterismo cardiaco producción	99	142	133	144	114	109	40	49	91	152	109	101	1.283
Ecocardiografía	690	585	674	512	683	772	616	466	607	618	665	569	7.457
Monitorización ambulatoria	265	296	305	276	303	316	302	226	238	232	236	180	3.175
Pruebas de esfuerzo	66	49	37	115	70	77	67	45	70	68	51	54	769

CIRUGÍA GENERAL



CIRUGÍA GENERAL

HOSPITALIZACIÓN

	ENE	FEB	MAR	ABR	MAY	JUN	JUL	AGO	SEP	OCT	NOV	DIC	2018
Camas funcionantes	30	30	30	30	30	30	27	20	27	30	30	28	28,50
Ingresos urgentes	48	40	58	47	51	46	40	51	49	48	46	55	579
Ingresos programados	91	100	64	69	72	89	50	31	66	80	62	42	816
Ingresos INIHOS	139	140	122	116	123	135	90	82	115	128	108	97	1.395
Traslados desde otra unidad	12	14	17	19	14	11	17	19	18	16	16	15	188
Altas INIHOS	116	142	134	109	113	146	98	77	121	135	140	125	1.456
Traslados a otra unidad	9	10	16	19	13	9	12	14	16	7	19	13	157
Estancia Media INIHOS	4,09	4,10	4,31	4,39	4,24	3,60	5,93	4,10	4,66	4,75	4,90	6,24	5,17
Estancias INIHOS	618	631	599	593	581	525	635	414	620	684	607	699	7.206
% Ocupación	66,45	75,12	64,41	65,89	62,47	58,33	75,87	66,77	76,54	73,55	67,44	80,53	69,27
Índice de Rotación	5,03	5,13	4,63	4,50	4,57	4,87	3,96	5,05	4,93	4,80	4,13	4	48,95
Intervalo de Sustitución	2,07	1,36	2,38	2,27	2,55	2,57	1,89	2,04	1,43	1,71	2,36	1,51	2,29
Exitus	2	2	1	1	0	3	1	3	1	1	0	0	15
% Mortalidad	1,69	1,39	0,74	0,91	0	2,01	1,01	3,75	0,82	0,74	0	0	1,02
Frecuentación x 10.000 hab.	3,46	3,48	3,04	2,89	3,06	3,36	2,24	2,04	2,86	3,19	2,69	2,41	34,71

GRD MÁS FRECUENTES

DRG	SEVERIDAD	TIPO	DESCRIPTOR	FRE_HOS	EM_HOS	EM_STD	IND_IUE	GAN_TOT
263	1	Q	Colecistectomía laparoscópica	146	2,57	2,44	1,0533	19
225	1	Q	Apendicectomía	112	2,83	3,06	0,9248	-26
221	2	Q	Procedimientos mayores de intestino delgado y grueso	87	10,02	13,30	0,7534	-285
221	1	Q	Procedimientos mayores de intestino delgado y grueso	83	8,30	10,02	0,8283	-143
226	1	Q	Procedimientos sobre ano	80	2,17	2,29	0,9476	-9
228	1	Q	Procedimientos sobre hernia inguinal. femoral y umbilical	75	1,71	1,76	0,9716	-4
263	2	Q	Colecistectomía laparoscópica	69	3,45	4,25	0,8118	-55
363	1	Q	Procedimientos sobre mama excepto mastectomía	69	1,38	2,30	0,6000	-64
404	1	Q	Procedimientos sobre tiroides. paratiroides y tracto tireogloso	65	1,91	2,19	0,8721	-18
362	1	Q	Procedimientos de mastectomía	42	3,12	3,68	0,8478	-24
225	2	Q	Apendicectomía	41	6,17	6,50	0,9492	-13
227	1	Q	Procedimientos sobre hernia excepto inguinal. femoral y umbilical	41	2,93	3,26	0,8988	-14
221	3	Q	Procedimientos mayores de intestino delgado y grueso	30	17,53	22,55	0,7774	-150
223	1	Q	Otros procedimientos sobre intestino delgado y grueso	27	5,70	7,85	0,7261	-58
254	1	M	Otros diagnósticos del aparato digestivo	26	2,46	4,35	0,5655	-49
228	2	Q	Procedimientos sobre hernia inguinal. femoral y umbilical	21	2,38	2,81	0,8470	-9
404	2	Q	Procedimientos sobre tiroides. paratiroides y tracto tireogloso	18	5,67	3,78	1,5000	34
221	4	Q	Procedimientos mayores de intestino delgado y grueso	16	30,38	28,82	1,0541	25
951	2	Q	Procedimiento moderadamente extensivo no relacionado con diagnóstico princi	15	2,20	10,56	0,2083	-125
263	3	Q	Colecistectomía laparoscópica	14	5,86	8,54	0,6862	-38
222	1	Q	Otros procedimientos sobre estómago. esófago y duodeno	13	5,77	5,53	1,0434	3
224	1	Q	Adhesiolisis peritoneal	13	7,69	8,48	0,9068	-10
227	2	Q	Procedimientos sobre hernia excepto inguinal. femoral y umbilical	12	3,17	5,73	0,5532	-31
244	1	M	Diverticulitis y diverticulosis	12	7,58	6,40	1,1844	14
254	2	M	Otros diagnósticos del aparato digestivo	12	5,00	7,10	0,7042	-25

COMPARACIÓN DE INDICADORES GRD DE CIRUGÍA GENERAL

	1 ^{er} TRIM	2 ^o TRIM	3 ^{er} TRIM	4 ^o TRIM	2018
Altas Servicio	431	434	334	456	1.655
Estancias Servicio	2.279	2.119	1.807	2.603	8.808
Estancia Media Servicio	5,29	4,88	5,41	5,71	5,32
Estancias ajust. Función	2.733	2.874	2.212	2.909	10.728
Estancia Media ajust. Función	6,34	6,62	6,62	6,38	6,48
Estancias Óptimas	1.998	2.022	1.696	2.211	7.927
Estancia Media Óptima	4,64	4,66	5,08	4,85	4,79
Índice Utilización Estancias	0,8339	0,7373	0,8169	0,8948	0,8210
Ganancia Potencial	281	97	111	392	881
% Ganancia Potencial	12,33	4,58	6,14	15,06	10,00
Estancias Evitables	-454	-755	-405	-306	-1.920
% Estancias Evitables	-19,92	-35,63	-22,41	-11,76	-21,80
Puntos GRD	520	523	394	575	2.012
Índice Mix GRD	1,2065	1,2051	1,1796	1,2610	1,2157

CONSULTAS EXTERNAS

	ENE	FEB	MAR	ABR	MAY	JUN	JUL	AGO	SEP	OCT	NOV	DIC	2018
Primeras AP	366	392	413	530	357	542	315	363	412	520	539	349	5.098
Interconsultas	158	141	141	162	170	204	92	137	146	155	191	112	1.809
Primeras + Inteconsultas	524	533	554	692	527	746	407	500	558	675	730	461	6.907
Sucesivas	550	488	498	507	510	570	266	252	442	527	684	300	5.594
Total Consultas (Primeras+Sucesivas)	916	880	911	1.037	867	1.112	581	615	854	1.047	1.223	649	10.692
% Revisiones	51,21	47,80	47,34	42,29	49,18	43,31	39,52	33,51	44,20	43,84	48,37	39,42	44,75
Frecuentación x 10.000 hab. (Consultas)	26,72	25,41	26,18	29,83	25,80	32,75	16,75	18,71	24,88	29,91	35,18	18,94	311,00
Entradas 1ª Visitas	608	590	562	625	627	575	444	536	615	705	605	402	6.894
Entradas Sucesivas	559	432	499	548	510	471	391	315	398	511	487	462	5.583
Demora máxima 1ª AP realizadas	42	30	63	33	50	58	43	49	47	56	33	48	46

GIRUGÍA MAYOR AMBULATORIA

	ENE	FEB	MAR	ABR	MAY	JUN	JUL	AGO	SEP	OCT	NOV	DIC	2018
Lumpectomía y cuadrantectomía de la mama	1	2	1	1	1	2	2	0	0	3	1	3	17
Otro procedimientos terapéuticos con uso de quirófano sobre piel y mama	0	1	0	0	1	4	0	1	1	1	3	0	12
Otros procedimientos terapéuticos con uso de quirófano sobre tracto gastrointestinal inferior	1	3	0	1	4	4	0	2	2	1	1	0	19
Reparación de hernia inguinal y femoral	1	7	2	4	11	7	3	0	7	9	7	1	59

QUIRÓFANOS

	ENE	FEB	MAR	ABR	MAY	JUN	JUL	AGO	SEP	OCT	NOV	DIC	2018
Int. Urgentes con ingreso	24	25	33	27	35	27	24	42	33	40	31	35	376
Int. Programadas con ingreso	87	87	92	90	84	93	58	32	80	86	103	68	960
Total con Ingreso	111	112	125	117	119	120	82	74	113	126	134	103	1.336
Cirugía Mayor Ambulatoria	3	18	7	12	27	28	12	7	17	27	19	6	183
Total Int. Prog con ingreso + CMA	90	105	99	102	111	121	70	39	97	113	122	74	1.143
Otras Ambulatorias (inc Urgentes)	5	8	9	3	7	13	5	0	5	6	4	1	66
Total Ambulatorias INIHOS	8	26	16	15	34	41	17	7	22	33	23	7	249
Horas quirófano disponibles	294	315	343	364	357	364	245	126	308	371	350	217	3.654
Horas quirófano utilizadas	221	216	219	259	222	274	162	89	153	252	212	107	2.386
Indice Utilización Quirófano	0,00	0,00	0,00	0,00	0,00	0,00	66,12	70,63	49,68	67,92	60,57	49,31	65,30
Int. Prog con ingreso suspendidas	9	4	4	7	2	0	2	2	4	0	7	3	44
% Int. Prog con ingreso suspendidas	9,38	4,40	4,17	7,22	2,33	0,00	3,33	5,88	4,76	0,00	6,36	4,23	4,58
Int. CMA suspendidas	5	7	6	9	3	5	5	0	3	0	13	5	61
% Int. CMA suspendidas	62,50	28,00	46,15	42,86	10,00	15,15	29,41	0,00	15,00	0,00	40,63	45,45	33,33
% Int. Progr + CMA suspendidas	75,76	19,63	37,31	37,55	7,93	0,00	21,74	45,66	21,88	0,00	25,09	41,32	9,19

CIRUGÍA PLÁSTICA



CIRUGÍA PLÁSTICA

HOSPITALIZACIÓN

	ENE	FEB	MAR	ABR	MAY	JUN	JUL	AGO	SEP	OCT	NOV	DIC	2018
Camas funcionantes	1	1	1	1	1	1	1	1	1	1	1	1	1
Ingresos urgentes	0	0	0	0	0	0	0	0	0	0	0	0	0
Ingresos programados	18	8	13	17	18	17	15	1	16	18	10	8	159
Ingresos INIHOS	18	8	13	17	18	17	15	1	16	18	10	8	159
Traslados desde otra unidad	0	0	0	0	0	0	0	0	0	0	0	0	0
Altas INIHOS	10	11	8	13	12	18	12	0	15	16	15	10	140
Traslados a otra unidad	0	0	1	0	0	0	1	0	0	0	0	0	2
Estancia Media INIHOS	2,78	2,38	2,07	2,41	1,67	1,88	1,00	0,00	2,89	2,83	2,45	4,88	2,42
Estancias INIHOS	50	19	29	41	30	32	15	0	52	51	27	39	385
% Ocupación	161,29	67,86	93,55	136,67	96,77	106,67	48,39	0,00	173,33	164,52	90,00	125,81	105,48
Índice de Rotación	18,00	8,00	14,00	17,00	18,00	17,00	15,00	1,00	18,00	18,00	11,00	8,00	159,00
Intervalo de Sustitución	-1,06	1,13	0,14	-0,65	0,06	-0,12	1,07	0,00	-1,22	-1,11	0,27	-1,00	-0,13
Exitus	0	0,00	0,00	0,00	0,00	0,00	0,00	0,00	0,00	0,00	0,00	0,00	0
% Mortalidad	0,00	0,00	0,00	0,00	0,00	0,00	0,00	0,00	0,00	0,00	0,00	0,00	0,00
Frecuentación x 10.000 hab.	0,45	0,20	0,32	0,42	0,45	0,42	0,37	0,02	0,40	0,45	0,25	0,20	3,96

GRD MÁS FRECUENTES

DRG	SEVERIDAD	TIPO	DESCRIPTOR	FRE_HOS	EM_HOS	EM_STD	IND_IUE	GAN_TOT
362	1	Q	Procedimientos de mastectomia	34	2,94	3,68	0,7989	-25
363	1	Q	Procedimientos sobre mama excepto mastectomia	31	1,48	2,30	0,6435	-25
385	1	M	Otras enfermedades de piel . tejido subcutaneo y mama	26	2,12	3,14	0,6752	-27
361	1	Q	Injerto piel para diagnosticos piel y tejido subcutaneo	15	2,60	3,90	0,6667	-19
364	1	Q	Otros procedimientos sobre piel. tejido subcutaneo y relacionados	14	1,86	3,52	0,5284	-23
850	1	Q	Procedimiento con diagnagnostico de rehabilitacion. cuidados posteriores u	5	3,40	5,11	0,6654	-9
363	2	Q	Procedimientos sobre mama excepto mastectomia	4	4,75	4,46	1,0650	1
364	2	Q	Otros procedimientos sobre piel. tejido subcutaneo y relacionados	4	7,50	7,18	1,0446	1
73	1	Q	Procedimientos sobre ojo excepto orbita	3	1,33	2,26	0,5885	-3
385	2	M	Otras enfermedades de piel . tejido subcutaneo y mama	3	1,00	5,99	0,1669	-15
82	1	M	Enfermedades oculares, excepto infecciones mayores	2	1,00	4,63	0,2160	-7
110	1	M	Neoplasias de oído. nariz. boca .garganta y craneales/faciales	2	1,50	4,22	0,3555	-5
361	2	Q	Injerto piel para diagnosticos piel y tejido subcutaneo	2	1,00	11,57	0,0864	-21
362	2	Q	Procedimientos de mastectomia	2	2,00	4,57	0,4376	-5
381	1	M	Trastornos mayores de la piel	2	1,00	5,31	0,1883	-9
381	2	M	Trastornos mayores de la piel	2	1,00	8,07	0,1239	-14
711	1	Q	Infecciones postoperatorias. postraumaticas y de otros dispositivos con pro	2	6,00	10,76	0,5576	-10
70	1	Q	Procedimientos sobre orbita	1	5,00	4,29	1,1655	1
98	1	Q	Otros procedimientos sobre oido, nariz, boca y garganta	1	1,00	2,96	0,3378	-2
312	3	Q	Diagnosticos de injerto de piel por trastorno musculoesqueletico y tejido c	1	59,00	18,79	3,1400	40
317	1	Q	Procedimientos sobre tendones. musculos y otros tejidos blandos	1	4,00	3,08	1,2987	1
841	3	Q	Quemaduras extensas de 3er grado con injerto de piel	1	24,00	26,80	0,8955	-3
951	1	Q	Procedimiento moderadamente extensivo no relacionado con diagnostico princi	1	50,00	4,37	11,4416	46

COMPARACIÓN DE INDICADORES GRD DE CIRUGÍA PLÁSTICA

	1 ^{er} TRIM	2 ^o TRIM	3 ^{er} TRIM	4 ^o TRIM	2018
Altas Servicio	34	51	30	44	159
Estancias Servicio	126	117	47	216	506
Estancia Media Servicio	3,71	2,29	1,57	4,91	3,18
Estancias ajust. Función	140	213	96	192	641
Estancia Media ajust. Función	4,12	4,18	3,20	4,36	4,03
Estancias Optimas	83	115	47	147	392
Estancia Media Optima	2,44	2,25	1,57	3,34	2,47
Indice Utilización Estancias	0,9000	0,5493	0,4896	1,1250	0,7894
Ganancia Potencial	43	2	0	69	114
% Ganancia Potencial	34,13	1,71	0,00	31,94	22,53
Estancias Evitables	-14	-96	-49	24	-135
% Estancias Evitables	-11,11	-82,05	-104,26	11,11	-26,68
Puntos GRD	40	51	27	52	170
Indice Mix GRD	1,1765	1,0000	0,9000	1,1818	1,0692

CONSULTAS EXTERNAS

	ENE	FEB	MAR	ABR	MAY	JUN	JUL	AGO	SEP	OCT	NOV	DIC	2018
Interconsultas	25	32	33	30	26	53	37	53	31	58	57	38	473
Primeras + Inteconsultas	25	32	33	30	26	53	37	53	31	58	57	38	473
Sucesivas	148	171	203	229	189	291	242	133	221	335	268	192	2.622
Total Consultas (Primeras+Sucesivas)	173	203	236	259	215	344	279	186	252	393	325	230	3.095
% Revisiones	85,55	84,24	86,02	88,42	87,91	84,59	86,74	71,51	87,70	85,24	82,46	83,48	84,72
Frecuentación x 10.000 hab.	4,30	5,05	5,87	6,44	5,35	8,56	6,94	4,63	6,27	9,78	8,09	5,72	77,00
Primeras + Inteconsultas	25	32	33	30	26	53	37	53	31	58	57	38	473
Sucesivas	148	171	203	229	189	291	242	133	221	335	268	192	2.622

CIRUGÍA MAYOR AMBULATORIA

	ENE	FEB	MAR	ABR	MAY	JUN	JUL	AGO	SEP	OCT	NOV	DIC	2018
Otro procedimientos terapéuticos con uso de quirófano sobre piel y mama	1	5	6	3	1	3	6	3	6	2	4	2	42
Otros procedimientos terapéuticos sobre párpados, conjuntiva y córnea	1	0	0	0	1	0	2	0	0	0	1	0	5

CIRUGÍA VASCULAR



CIRUGÍA VASCULAR

GRD MÁS FRECUENTES

DRG	SEVERIDAD	TIPO	DESCRIPTOR	FRE_HOS	EM_HOS	EM_STD	IND_IUE	GAN_TOT
468	2	M	Otros diagnosticos. signos y síntomas sobre riñon y tracto urinario	1	1,00	5,78	0,1730	-5

CONSULTAS EXTERNAS

	ENE	FEB	MAR	ABR	MAY	JUN	JUL	AGO	SEP	OCT	NOV	DIC	2018
Interconsultas	81	97	75	90	97	114	92	77	100	138	108	83	1.152
Primeras + Inteconsultas	81	97	75	90	97	114	93	77	100	138	108	83	1.153
Sucesivas	60	63	43	60	54	59	49	38	54	85	67	45	677
Total Consultas (Primeras+Sucesivas)	141	160	118	150	151	173	142	115	154	223	175	128	1.830
% Revisiones	42,55	39,38	36,44	40,00	35,76	34,10	34,51	33,04	35,06	38,12	38,29	35,16	36,99
Frecuentación x 10.000 hab.	3,51	3,98	2,94	3,73	3,76	4,30	3,53	2,86	3,83	5,55	4,35	3,19	45,53
Entradas 1ª Visitas	131	145	108	148	157	191	219	133	167	233	142	132	1.906
Entradas Sucesivas	77	50	22	42	42	19	58	20	51	73	65	95	614

CIRUGÍA MAYOR AMBULATORIA

	ENE	FEB	MAR	ABR	MAY	JUN	JUL	AGO	SEP	OCT	NOV	DIC	2018
Eliminación de venas varicosa de miembro inferior	1	2	0	0	0	2	0	3	2	4	6	3	23

CUIDADOS CRÍTICOS



GRD MÁS FRECUENTES

DRG	SEVERIDAD	TIPO	DESCRIPTOR	FRE_HOS	EM_HOS	EM_STD	IND_IUE	GAN_TOT
171	1	Q	Implante de marcapasos cardiaco permanente sin IAM. fallo cardiaco o shock	44	2,75	4,12	0,6675	-60
171	2	Q	Implante de marcapasos cardiaco permanente sin IAM. fallo cardiaco o shock	40	4,05	5,87	0,6899	-73
240	1	M	Neoplasia maligna digestiva	33	1,15	7,60	0,1513	-213
382	1	M	Enfermedades malignas de la mama	18	1,28	3,10	0,4129	-33
720	4	M	Septicemia e infecciones diseminadas	15	6,93	13,23	0,5238	-94
44	3	M	Hemorragia intracraneal	10	3,00	9,74	0,3080	-67
110	1	M	Neoplasias de oído. nariz. boca .garganta y craneales/faciales	10	1,60	4,22	0,3791	-26
44	4	M	Hemorragia intracraneal	9	5,33	11,45	0,4655	-55
382	2	M	Enfermedades malignas de la mama	8	2,25	7,90	0,2848	-45
951	4	Q	Procedimiento moderadamente extensivo no relacionado con diagnostico princi	8	8,25	27,25	0,3028	-152
174	3	Q	Intervenciones cardiovasculares percutaneas con IAM	7	3,57	8,70	0,4103	-36
192	2	M	Cateterismo cardiaco por otra condicion no coronaria	7	3,00	6,52	0,4601	-25
45	2	M	ACVA y oclusiones precerebrales con infarto	6	1,67	9,06	0,1843	-44
45	3	M	ACVA y oclusiones precerebrales con infarto	6	2,00	12,75	0,1569	-64
171	3	Q	Implante de marcapasos cardiaco permanente sin IAM. fallo cardiaco o shock	6	6,67	8,83	0,7554	-13
174	4	Q	Intervenciones cardiovasculares percutaneas con IAM	6	6,33	14,42	0,4390	-49
190	3	M	Infarto agudo de miocardio - IAM	6	1,50	8,47	0,1771	-42
240	2	M	Neoplasia maligna digestiva	6	1,83	9,25	0,1978	-45
710	4	Q	Enfermedades infecciosas y parasitosis incluyendo VIH con procedimiento qui	6	7,17	25,10	0,2857	-108
862	1	M	Otros cuidados posteriores y convalecencia	6	1,00	3,99	0,2506	-18
4	4	Q	Traqueostomia con vm 96+ horas con procedimiento extensivo o ECMO	5	36,00	69,56	0,5175	-168
174	1	Q	Intervenciones cardiovasculares percutaneas con IAM	5	3,60	4,85	0,7423	-6
174	2	Q	Intervenciones cardiovasculares percutaneas con IAM	5	3,00	6,20	0,4839	-16
850	1	Q	Procedimiento con diagnagnostico de rehabilitacion. cuidados posteriores u	5	1,00	5,11	0,1957	-21
950	3	Q	Procedimiento extensivo sin relación con diagnostico principal	5	4,20	17,76	0,2365	-68

COMPARACIÓN DE INDICADORES GRD DE CUIDADOS CRÍTICOS

	1 ^{er} TRIM	2 ^o TRIM	3 ^{er} TRIM	4 ^o TRIM	2018
Altas Servicio	113	124	121	107	465
Estancias Servicio	486	530	634	610	2.260
Estancia Media Servicio	4,30	4,27	5,24	5,70	4,86
Estancias ajust. Función	1.109	1.248	1.396	1.260	5.013
Estancia Media ajust. Función	9,81	10,06	11,54	11,78	10,78
Estancias Óptimas	437	487	593	519	2.036
Estancia Media Óptima	3,87	3,93	4,90	4,85	4,38
Índice Utilización Estancias	0,4382	0,4247	0,4542	0,4841	0,4508
Ganancia Potencial	49	43	41	91	224
% Ganancia Potencial	10,08	8,11	6,47	14,92	9,91
Estancias Evitables	-623	-718	-762	-650	-2.753
% Estancias Evitables	-128,19	-135,47	-120,19	-106,56	-121,81
Puntos GRD	198	218	257	241	914
Índice Mix GRD	1,7522	1,7581	2,1240	2,2523	1,9656

HOSPITAL DE DÍA MÉDICO

	ENE	FEB	MAR	ABR	MAY	JUN	JUL	AGO	SEP	OCT	NOV	DIC	2018
Bombas implantables y Reservorios Subcutáneos	7	7	11	12	16	11	8	11	7	8	6	4	108
Implantación y sustitución de marcapasos	15	11	14	12	7	17	17	9	17	14	13	8	154

CUIDADOS PALIATIVOS



CUIDADOS PALIATIVOS

HOSPITALIZACIÓN

	ENE	FEB	MAR	ABR	MAY	JUN	JUL	AGO	SEP	OCT	NOV	DIC	2018
Camas funcionantes	10	10	10	10	10	10	10	10	10	10	10	10	10
Ingresos urgentes	15	9	18	13	14	8	11	19	8	9	9	3	136
Ingresos programados	3	0	3	6	6	1	2	3	1	6	1	1	33
Ingresos INIHOS	18	9	21	19	20	9	13	22	9	15	10	4	169
Traslados desde otra unidad	14	29	21	15	9	10	8	12	13	23	10	6	170
Altas INIHOS	27	32	12	32	30	21	16	26	28	27	22	13	286
Traslados a otra unidad	1	3	2	2	1	1	1	3	1	4	3	1	23
Estancia Media INIHOS	9,16	9,08	9,76	8,71	8,45	7,16	6,76	9,44	9,55	6,45	11,25	15,60	17,89
Estancias INIHOS	293	345	410	296	245	136	142	321	210	245	225	156	3.024
% Ocupación	94,52	123,21	132,26	98,67	79,03	45,33	45,81	103,55	70,00	79,03	75,00	50,32	82,85
Índice de Rotación	3,20	3,80	4,20	3,40	2,90	1,90	2,10	3,40	2,20	3,80	2,00	1,00	16,90
Intervalo de Sustitución	0,53	-1,71	-2,38	0,12	2,24	8,63	8,00	-0,32	4,09	1,71	3,75	15,40	3,70
Exitus	19	16	34	19	18	15	9	15	19	21	18	8	211
% Mortalidad	41,30	33,33	73,91	37,25	37,50	41,67	36,00	36,59	40,43	43,75	45,00	38,10	42,45
Frecuentación x 10.000 hab.	6,62	5,10	5,52	4,38	4,43	6,15	7,74	1,24	6,57	2,86	5,82	3,01	59,43

CONSULTAS EXTERNAS

	ENE	FEB	MAR	ABR	MAY	JUN	JUL	AGO	SEP	OCT	NOV	DIC	2018
Interconsultas	4	4	6	2	1	0	0	0	0	1	5	1	24
Primeras + Inteconsultas	4	4	6	2	1	0	0	0	0	1	5	1	24
Sucesivas	262	201	216	174	177	247	311	50	264	114	229	120	2.365
Total Consultas (Primeras+Sucesivas)	266	205	222	176	178	247	311	50	264	115	234	121	2.389
% Revisiones	98,50	98,05	97,30	98,86	99,44	100,00	100,00	100,00	100,00	99,13	97,86	99,17	99,00
Frecuentación x 10.000 hab.	6,62	5,10	5,52	4,38	4,43	6,15	7,74	1,24	6,57	2,86	5,82	3,01	59,43

DERMATOLOGÍA



DERMATOLOGÍA

GRD MÁS FRECUENTES

DRG	SEVERIDAD	TIPO	DESCRIPTOR	FRE_HOS	EM_HOS	EM_STD	IND_IUE	GAN_TOT
385	2	M	Otras enfermedades de piel. tejido subcutaneo y mama	1	3,00	5,99	0,5008	-3

CONSULTAS EXTERNAS

	ENE	FEB	MAR	ABR	MAY	JUN	JUL	AGO	SEP	OCT	NOV	DIC	2018
Primeras AP	756	614	245	657	389	847	731	681	444	867	523	551	7.305
Interconsultas	72	59	316	120	287	67	86	95	49	77	134	94	1.456
Primeras + Inteconsultas	828	673	561	777	676	914	817	776	493	944	657	645	8.761
Sucesivas	287	295	365	410	366	327	462	320	290	371	378	281	4.152
Total Consultas (Primeras+Sucesivas)	1.043	909	610	1.067	755	1.174	1.193	1.001	734	1.238	901	832	11.457
% Revisiones	25,74	30,48	39,42	34,54	35,12	26,35	36,12	29,20	37,04	28,21	36,52	30,35	32,15
Frecuentación x 10.000 hab. (Consultas)	27,74	24,09	23,04	29,54	25,93	30,88	31,83	27,27	19,48	32,72	25,75	23,04	321,25
Entradas 1ª Visitas	494	1.293	497	721	482	775	667	709	882	1.243	1.542	1.228	10.533
Entradas Sucesivas	812	680	501	503	588	466	482	343	496	523	345	398	6.137
Demora máxima 1ª AP realizadas	139	157	198	262	264	162	159	189	145	133	92	61	163
Demora media de solicitudes de 1ª AP	61	89	43	38	39	37	34	40	31	29	12	27	40

QUIRÓFANOS

	ENE	FEB	MAR	ABR	MAY	JUN	JUL	AGO	SEP	OCT	NOV	DIC	2018
Int. Urgentes con ingreso	1	2	2	5	1	3	3	2	2	6	3	0	30
Int. Programadas con ingreso	35	43	46	56	36	60	15	26	24	81	89	18	529
Total con Ingreso	36	45	48	61	37	63	18	28	26	87	92	18	559
Cirugía Mayor Ambulatoria	58	53	55	62	36	60	38	33	44	42	1	45	527
Total Int. Prog con ingreso + CMA	93	96	101	118	72	120	53	59	68	123	90	63	1.056
Otras Ambulatorias (inc Urgentes)	5	2	1	2	2	2	1	3	1	1	0	1	21
Total Ambulatorias INIHOS	63	55	56	64	38	62	39	36	45	43	1	46	548
Horas quirófano disponibles	84	98	91	112	70	112	42	56	56	112	91	63	987
Horas quirófano utilizadas	34	45	42	48	33	52	23	22	22	55	41	30	447
Indice Utilización Quirófano	40,48	45,92	46,15	42,86	47,14	46,43	54,76	39,29	39,29	49,11	45,05	47,62	45,29
Int. Prog con ingreso suspendidas	0	0	0	0	0	0	0	0	0	0	0	0	0
% Int. Prog con ingreso suspendidas	0,00	0,00	0,00	0,00	0,00	0,00	0,00	0,00	0,00	0,00	0,00	0,00	0,00
Int. CMA suspendidas	0	11	8	8	0	6	2	4	1	6	3	2	10
% Int. CMA suspendidas	0,00	17,19	12,70	11,43	0,00	9,09	5,00	10,81	2,22	12,50	75,00	4,26	1,92

HOSPITAL DE DÍA MÉDICO

	ENE	FEB	MAR	ABR	MAY	JUN	JUL	AGO	SEP	OCT	NOV	DIC	2018
Nº pacientes Terapia corticoides, BRM e Inmunoglobulinas	9	11	8	8	9	7	5	7	10	14	10	9	107
Sesiones de Terapia con corticoides, BRM e Inmunoglobulinas	9	11	9	8	9	7	6	7	10	15	12	9	112

CIRUGÍA MAYOR AMBULATORIA

	ENE	FEB	MAR	ABR	MAY	JUN	JUL	AGO	SEP	OCT	NOV	DIC	2018
Escisión de lesión de piel	1	0	0	1	0	0	2	1	11	0	0	0	16
Otro procedimientos terapéuticos con uso de quirófano sobre piel y mama	52	47	48	47	34	52	28	25	25	32	0	43	433
Otros procedimientos terapéuticos con uso de quirófano sobre genitales masculinos	1	0	0	0	0	1	0	0	0	0	0	0	2
Otros procedimientos terapéuticos con uso de quirófano sobre nariz, boca y faringe	2	2	2	2	2	3	2	0	5	1	0	0	21
Otros procedimientos terapéuticos sobre el oído	1	0	3	5	0	3	3	1	3	6	0	0	25
Otros procedimientos terapéuticos sobre párpados, conjuntiva y córnea	1	2	2	5	0	1	1	1	0	1	0	0	14
Procedimientos diagnóstico sobre genitales masculinos	0	1	0	0	0	0	1	0	0	0	0	0	2

PRUEBAS DIAGNÓSTICAS

	ENE	FEB	MAR	ABR	MAY	JUN	JUL	AGO	SEP	OCT	NOV	DIC	2018
Biopsia piel y tejido Subcutaneo	20	21	24	26	12	22	24	21	14	25	24	19	252
Procedimiento diagn.piel y tej.sub	99	82	65	104	63	0	0	0	0	63	120	60	656

APARATO DIGESTIVO



APARATO DIGESTIVO

HOSPITALIZACIÓN

	ENE	FEB	MAR	ABR	MAY	JUN	JUL	AGO	SEP	OCT	NOV	DIC	2018
Camas funcionantes	30	34	34	34	24	24	12	14	15	18	18	12	22,42
Ingresos urgentes	73	69	67	77	56	69	75	77	61	57	73	68	822
Ingresos programados	29	25	24	33	27	26	22	14	14	30	18	20	282
Ingresos INIHOS	102	94	91	110	83	95	97	91	75	87	91	88	1.104
Traslados desde otra unidad	5	10	7	6	7	7	8	8	11	9	10	10	98
Altas INIHOS	94	91	76	97	89	81	87	92	66	85	94	82	1.034
Traslados a otra unidad	12	6	14	13	9	8	8	17	10	16	8	9	130
Estancia Media INIHOS	6,48	5,08	7,23	6,82	5,87	5,07	6,96	8,12	7,19	7,51	6,43	6,47	7,18
Estancias INIHOS	693	528	709	791	528	517	731	804	618	721	649	634	7.923
% Ocupación	74,52	55,46	67,27	77,55	70,97	71,81	196,51	185,25	137,33	129,21	120,19	170,43	96,83
Índice de Rotación	3,57	3,06	2,88	3,41	3,75	4,25	8,75	7,07	5,73	5,33	5,61	8,17	49,25
Intervalo de Sustitución	2,21	4,08	3,52	1,97	2,40	1,99	-3,42	-3,74	-1,95	-1,70	-1,08	-2,67	0,23
Exitus	1	1	3	3	2	3	3	0	5	2	2	2	27
% Mortalidad	1,05	1,09	3,80	3	2,20	3,57	3,33	0	7,04	2,30	2,08	2,38	2,54
Frecuentación x 10.000 hab.	2,54	2,34	2,26	2,74	2,07	2,36	2,41	2,26	1,87	2,16	2,26	2,19	27,47

GRD MÁS FRECUENTES

DRG	SEVERIDAD	TIPO	DESCRIPTOR	FRE_HOS	EM_HOS	EM_STD	IND_IUE	GAN_TOT
282	1	M	Trastornos de pancreas excepto neoplasia maligna	66	7,58	7,17	1,0572	27
284	1	M	Trastornos del tracto y vesícula biliar	54	7,07	6,25	1,1312	44
254	1	M	Otros diagnosticos del aparato digestivo	53	4,17	4,35	0,9586	-10
284	2	M	Trastornos del tracto y vesícula biliar	51	8,69	8,00	1,0862	35
282	2	M	Trastornos de pancreas excepto neoplasia maligna	43	8,63	9,15	0,9432	-22
245	2	M	Enfermedad inflamatoria intestinal	34	6,85	10,01	0,6843	-107
244	1	M	Diverticulitis y diverticulosis	33	5,73	6,40	0,8953	-22
254	2	M	Otros diagnosticos del aparato digestivo	33	3,94	7,10	0,5549	-104
283	2	M	Otros trastornos de hígado	31	7,00	7,65	0,9150	-20
253	2	M	Otras hemorragias gastrointestinales inespecificas	30	7,37	7,45	0,9893	-3
245	1	M	Enfermedad inflamatoria intestinal	28	8,39	8,09	1,0371	8
279	2	M	Coma hepático y otros trastornos mayores de hígado	24	6,96	8,00	0,8700	-25
229	2	Q	Otros procedimientos quirurgico sobre aparato digestivo	22	4,05	10,46	0,3872	-141
280	3	M	Cirrosis y hepatitis alcoholica	21	11,90	12,13	0,9810	-5
249	1	M	Otras Gastroenteritis. nauseas y vómitos	20	6,20	3,86	1,6062	47
244	2	M	Diverticulitis y diverticulosis	19	6,42	8,05	0,7975	-31
240	2	M	Neoplasia maligna digestiva	16	7,88	9,25	0,8519	-22
241	2	M	Úlcera péptica y gastritis	16	8,44	7,46	1,1314	16
280	2	M	Cirrosis y hepatitis alcoholica	16	8,69	8,74	0,9943	-1
282	3	M	Trastornos de pancreas excepto neoplasia maligna	16	15,44	14,81	1,0425	10
279	3	M	Coma hepático y otros trastornos mayores de hígado	14	11,36	12,76	0,8903	-20
243	1	M	Otras enfermedades esofagicas	13	3,62	2,67	1,3558	12
249	2	M	Otras Gastroenteritis. nauseas y vómitos	13	7,92	5,67	1,3968	29
281	2	M	Neoplasia maligna de sistema hepatobiliar o de pancreas	13	11,46	8,31	1,3791	41
251	1	M	Dolor abdominal	12	6,58	4,43	1,4853	26

COMPARACIÓN DE INDICADORES GRD DE APARATO DIGESTIVO

	1 ^{er} TRIM	2 ^o TRIM	3 ^{er} TRIM	4 ^o TRIM	2018
Altas Servicio	272	274	247	262	1.055
Estancias Servicio	1.821	2.017	2.108	2.163	8.109
Estancia Media Servicio	6,69	7,36	8,53	8,26	7,69
Estancias ajust. Función	2.142	2.312	2.085	2.137	8.676
Estancia Media ajust. Función	7,88	8,44	8,44	8,16	8,22
Estancias Óptimas	1.680	1.719	1.754	1.761	6.914
Estancia Media Óptima	6,18	6,27	7,10	6,72	6,55
Índice Utilización Estancias	0,8501	0,8724	1,0110	1,0122	0,9346
Ganancia Potencial	141	298	354	402	1.195
% Ganancia Potencial	7,74	14,77	16,79	18,59	14,74
Estancias Evitables	-321	-295	23	26	-567
% Estancias Evitables	-17,63	-14,63	1,09	1,20	-6,99
Puntos GRD	219	223	193	219	854
Índice Mix GRD	0,8051	0,8139	0,7814	0,8359	0,8095

CONSULTAS EXTERNAS

	ENE	FEB	MAR	ABR	MAY	JUN	JUL	AGO	SEP	OCT	NOV	DIC	2018
Primeras AP	452	392	446	542	377	497	285	221	280	523	510	408	4.933
Interconsultas	224	248	315	443	408	419	242	165	273	337	394	204	3.672
Primeras + Inteconsultas	676	640	761	985	785	916	527	386	553	860	904	612	8.605
Sucesivas	608	756	742	822	847	1.015	318	28	408	944	935	566	7.989
Total Consultas (Primeras+Sucesivas)	1.060	1.148	1.188	1.364	1.224	1.512	603	249	688	1.467	1.445	974	12.922
% Revisiones	47,35	54,15	49,37	45,49	51,90	52,56	37,63	6,76	42,46	52,33	50,84	48,05	48,14
Frecuentación x 10.000 hab. (Consultas)	31,95	34,74	37,40	44,96	40,61	48,05	21,03	10,30	23,91	44,89	45,76	29,31	412,83
Entradas 1ª Visitas	800	616	752	919	793	779	644	699	600	822	782	519	8.725
Entradas Sucesivas	780	862	990	830	948	955	385	335	467	763	914	603	8.832
Demora máxima 1ª AP realizadas	60	56	57	53	57	88	60	60	59	60	60	59	61
Demora media de solicitudes de 1ª AP	26	28	25	22	19	14	29	42	36	31	27	30	27

HOSPITAL DE DÍA

	ENE	FEB	MAR	ABR	MAY	JUN	JUL	AGO	SEP	OCT	NOV	DIC	2018
Hematológico: Transfusiones	10	12	9	11	16	10	18	9	12	13	15	11	146
Nº pac. Terapia corticoides, BRM e Inmunoglobulinas	81	80	94	107	102	100	66	91	101	88	113	84	1.107
Paracentesis. Drenaje abdominal percutáneo	7	5	7	7	16	5	8	8	8	7	4	6	88
Sesiones de Terapia con corticoides, BRM e Inmunoglobulinas	81	83	105	107	106	102	70	92	102	90	117	85	1.140

PRUEBAS DIAGNÓSTICAS

	ENE	FEB	MAR	ABR	MAY	JUN	JUL	AGO	SEP	OCT	NOV	DIC	2018
Examen Anatómico y Fisiológico	54	95	95	96	109	94	105	31	58	117	55	44	953
Proc.Diag. Instentino Delgado	18	24	23	30	32	16	23	15	17	24	16	13	251

PRUEBAS FUNCIONALES

	ENE	FEB	MAR	ABR	MAY	JUN	JUL	AGO	SEP	OCT	NOV	DIC	2018
Ecografía digestiva	517	388	535	255	325	336	130	168	240	225	226	227	3.572
Endoscopia vía oral	336	366	395	367	550	490	351	210	321	334	405	311	4.436
Endoscopia via rectal	743	760	595	619	501	574	420	279	506	495	553	436	6.481
Test funcional digestivo (TEST DE ALIENTO)	48	95	95	96	109	94	0	25	48	117	55	44	826

ENDOCRINOLOGÍA Y NUTRICIÓN



INTERCENTROS DE ENDOCRINOLOGÍA Y NUTRICIÓN

HOSPITALIZACIÓN

	ENE	FEB	MAR	ABR	MAY	JUN	JUL	AGO	SEP	OCT	NOV	DIC	2018
Camas funcionantes	1	1	1	1	1	1	1	0	1	1	1	1	0,92
Ingresos urgentes	1	1	0	0	0	1	1	0	1	0	1	0	6
Ingresos programados	1	0	0	1	1	0	0	0	0	0	0	0	3
Ingresos INIHOS	2	1	0	1	1	1	1	0	1	0	1	0	9
Traslados desde otra unidad	0	1	2	1	0	1	0	1	2	1	0	1	10
Altas INIHOS	1	2	2	2	1	2	0	1	3	1	0	1	16
Traslados a otra unidad	1	0	0	0	0	0	0	1	0	0	1	0	3
Estancia Media INIHOS	0,50	4	1,50	6,50	2	1	0	4	2,67	1	2	1	5,00
Estancias INIHOS	1	8	3	13	2	2	0	4	8	1	2	1	45
% Ocupación	3,23	28,57	9,68	43,33	6,45	6,67	0		26,67	3,23	6,67	3,23	13,45
Índice de Rotación	2	2	2	2	1	2	1		3	1	1	1	9,82
Intervalo de Sustitución	15	10	14	8,50	29	14			7,33	30	28	30	32,18
Exitus	0	0	0	0	0	0	0	0	0	0	0	0	0
% Mortalidad	0	0	0	0	0	0		0	0	0		0	0,00
Frecuentación x 10.000 hab.	0,05	0,02	0	0,02	0,02	0,02	0,02	0	0,02	0	0,02	0	0,22

GRD MÁS FRECUENTES

DRG	SEVERIDAD	TIPO	DESCRIPTOR	FRE_HOS	EM_HOS	EM_STD	IND_IUE	GAN_TOT
420	2	M	Diabetes	10	4,00	6,32	0,6329	-23
424	1	M	Otras trastornos endocrinos	2	5,50	3,18	1,7296	5
420	1	M	Diabetes	1	2,00	6,17	0,3241	-4
420	4	M	Diabetes	1	8,00	9,47	0,8448	-1
421	2	M	Enfermedades nutricionales y metabolicas misceláneas	1	12,00	9,07	1,3230	3
424	3	M	Otras trastornos endocrinos	1	6,00	11,71	0,5124	-6

COMPARACIÓN DE INDICADORES GRD DE ENDOCRINOLOGÍA

	1 ^{er} TRIM	2 ^o TRIM	3 ^{er} TRIM	4 ^o TRIM	2018
Altas Servicio	5	5	4	2	16
Estancias Servicio	24	26	22	7	79
Estancia Media Servicio	4,80	5,20	5,50	3,50	4,94
Estancias ajust. Función	34	31	28	13	106
Estancia Media ajust. Función	6,80	6,20	7,00	6,50	6,63
Estancias Óptimas	24	23	16	7	70
Estancia Media Óptima	4,80	4,60	4,00	3,50	4,38
Índice Utilización Estancias	0,7059	0,8387	0,7857	0,5385	0,7453
Ganancia Potencial	0	3	6	0	9
% Ganancia Potencial	0,00	11,54	27,27	0,00	11,39
Estancias Evitables	-10	-5	-6	-6	-27
% Estancias Evitables	-41,67	-19,23	-27,27	-85,71	-34,18
Puntos GRD	4	3	3	1	11
Índice Mix GRD	0,8000	0,6000	0,7500	0,5000	0,6875

CONSULTAS EXTERNAS

	ENE	FEB	MAR	ABR	MAY	JUN	JUL	AGO	SEP	OCT	NOV	DIC	2018
Primeras AP	310	277	328	340	277	288	243	221	245	231	315	224	3.299
Interconsultas	180	155	160	190	193	214	176	163	169	154	236	149	2.139
Primeras + Inteconsultas	490	432	488	530	470	502	419	384	414	385	551	373	5.438
Sucesivas	958	922	1.218	1.131	1.124	1.365	940	800	835	955	1.283	859	12.390
Total Consultas (Primeras+Sucesivas)	1.268	1.199	1.546	1.471	1.401	1.653	1.183	1.021	1.080	1.186	1.598	1.083	15.689
% Revisiones	66,16	68,09	71,40	68,09	70,51	73,11	69,17	67,57	66,85	71,27	69,96	69,72	69,50
Frecuentación x 10.000 hab. (Consultas)	36,03	33,69	42,45	41,33	39,66	46,46	33,82	29,46	31,08	33,34	45,64	30,66	443,53
Entradas 1ª Visitas	483	414	435	500	496	498	378	346	466	489	493	291	5.289
Entradas Sucesivas	1.162	825	1.258	1.101	1.176	1.072	1.017	785	962	1.133	1.181	1.070	12.742
Demora máxima 1ª AP realizadas	60	60	56	65	54	60	70	60	60	60	67	59	61
Demora media de solicitudes de 1ª AP	33	30	23	22	22	27	31	38	31	33	29	29	29



GINECOLOGÍA Y OBSTETRICIA

HOSPITALIZACIÓN GINECOLOGÍA

	ENE	FEB	MAR	ABR	MAY	JUN	JUL	AGO	SEP	OCT	NOV	DIC	2018
Camas funcionantes	10	10	10	10	10	10	5	0	0	0	5	10	6,67
Ingresos urgentes	17	14	11	14	13	13	18	8	11	16	10	12	157
Ingresos programados	37	50	51	53	48	48	26	22	29	54	45	41	504
Ingresos INIHOS	54	64	62	67	61	61	44	30	40	70	55	53	661
Traslados desde otra unidad	1	0	0	0	1	0	2	0	1	1	1	1	8
Altas INIHOS	39	56	49	60	53	57	34	25	33	51	49	47	553
Traslados a otra unidad	1	1	1	0	1	1	3	0	4	3	2	1	18
Estancia Media INIHOS	1,95	1,94	1,32	1,45	2,34	1,72	1,72	2,50	1,68	2,04	2,05	1,78	1,87
Estancias INIHOS	107	124	82	97	145	105	79	75	69	145	115	96	1.239
% Ocupación	34,52	42,76	26,45	32,33	46,77	35	50,97				76,67	30,97	50,92
Índice de Rotación	5,50	6,40	6,20	6,70	6,20	6,10	9,20				11,20	5,40	99,15
Intervalo de Sustitución	3,69	2,59	3,68	3,03	2,66	3,20	1,65				0,63	3,96	1,81
Exitus	0	0	0	0	0	0	0	0	0	0	0	0	0
% Mortalidad	0	0	0	0	0	0	0	0	0	0	0	0	0,00
Frecuentación x 10.000 hab.	1,34	1,59	1,54	1,67	1,52	1,52	1,09	0,75	1	1,74	1,37	1,32	16,44

HOSPITALIZACIÓN OBSTETRICIA

	ENE	FEB	MAR	ABR	MAY	JUN	JUL	AGO	SEP	OCT	NOV	DIC	2018
Camas funcionantes	25	25	25	25	25	25	24	21	30	39	30	25	26,58
Ingresos urgentes	179	150	210	165	179	210	169	183	218	195	177	210	2.245
Ingresos programados	78	73	77	73	79	65	70	61	53	75	79	58	841
Ingresos INIHOS	257	223	287	238	258	275	239	244	271	270	256	268	3.086
Traslados desde otra unidad	0	4	6	2	1	2	1	1	1	1	0	0	19
Altas INIHOS	210	184	247	200	223	231	208	221	261	224	246	237	2.692
Traslados a otra unidad	19	28	28	23	25	25	21	16	14	18	19	25	261
Estancia Media INIHOS	2,54	2,31	2,25	2,28	2,53	2,07	2,25	2,04	2,22	2,18	2,39	2,31	2,29
Estancias INIHOS	653	524	659	546	655	574	539	499	605	591	613	618	7.076
% Ocupación	84,26	74,86	85,03	72,80	84,52	76,53	72,45	76,65	67,22	48,88	68,11	79,74	72,93
Índice de Rotación	10,28	9,08	11,72	9,60	10,36	11,08	10	11,67	9,07	6,95	8,53	10,72	116,09
Intervalo de Sustitución	0,47	0,78	0,40	0,85	0,46	0,64	0,85	0,62	1,08	2,28	1,12	0,59	0,85
Exitus	0	0	0	0	0	0	0	0	0	0	0	0	0
% Mortalidad	0	0	0	0	0	0	0	0	0	0	0	0	0,00
Frecuentación x 10.000 hab.	6,39	5,55	7,14	5,92	6,42	6,84	5,95	6,07	6,74	6,72	6,37	6,67	76,77

GRD MÁS FRECUENTES GINECOLOGÍA

DRG	SEVERIDAD	TIPO	DESCRIPTOR	FRE_HOS	EM_HOS	EM_STD	IND_IUE	GAN_TOT
513	1	Q	Procedimientos sobre utero y anejos proceso no maligno. excepto leiomioma	117	1,38	3,13	0,4409	-204
519	1	Q	Procedimientos sobre utero y anejos para leiomioma	76	2,49	3,78	0,6587	-98
363	1	Q	Procedimientos sobre mama excepto mastectomia	72	1,07	2,30	0,4652	-89
532	1	M	Otras enfermedades menstruales y del aparato reproductor femenino	45	1,49	2,29	0,6507	-36
362	1	Q	Procedimientos de mastectomia	29	2,07	3,68	0,5625	-47
518	1	Q	Otros procedimientos quirurgico de aparato genital femenino	26	1,50	2,93	0,5119	-37
510	1	Q	Evisceración pelvica. histerectomia radical y vulvectomia radical	24	2,38	5,50	0,4327	-75
512	1	Q	Procedimientos sobre utero y anejos por neoplasia maligna no ovarica ni de	15	1,60	4,94	0,3239	-50
510	2	Q	Evisceración pelvica. histerectomia radical y vulvectomia radical	14	3,64	8,07	0,4511	-62
513	2	Q	Procedimientos sobre utero y anejos proceso no maligno. excepto leiomioma	12	2,83	4,34	0,6521	-18
531	1	M	Infecciones del sistema reproductor femenino	10	2,10	3,32	0,6325	-12
544	1	Q	Dilatación y legrado. aspiración o histerotomia para diagnosticos obstetric	10	5,70	1,56	3,6538	41
560	1	M	Parto	10	2,60	2,34	1,1111	3
566	1	M	Otros diagnosticos anteparto	10	1,70	2,88	0,5903	-12
514	1	Q	Procedimientos de reconstrucción aparato genital femenino	8	1,62	1,98	0,8182	-3
363	2	Q	Procedimientos sobre mama excepto mastectomia	7	1,00	4,46	0,2242	-24
532	2	M	Otras enfermedades menstruales y del aparato reproductor femenino	7	1,71	3,44	0,4971	-12
663	1	M	Otra anemia y trastornos hematologicos y de organos hematopoyeticos	6	1,50	5,43	0,2762	-24
951	1	Q	Procedimiento moderadamente extensivo no relacionado con diagnostico princi	6	1,83	4,37	0,4188	-15
519	2	Q	Procedimientos sobre utero y anejos para leiomioma	5	3,40	5,07	0,6706	-8
530	1	M	Trastornos malignos del sistema reproductor femenino	5	2,20	4,07	0,5405	-9
511	1	Q	Procedimientos sobre utero y anejos por neoplasia maligna de ovario o anejo	4	2,25	5,60	0,4018	-13
518	2	Q	Otros procedimientos quirurgico de aparato genital femenino	4	2,25	7,97	0,2823	-23
721	2	M	Infecciones postoperatorias. postraumaticas y de otros dispositivos	4	7,50	10,47	0,7163	-12
362	2	Q	Procedimientos de mastectomia	3	2,33	4,57	0,5098	-7

COMPARACIÓN DE INDICADORES GRD DE GINECOLOGÍA

	1 ^{er} TRIM	2 ^o TRIM	3 ^{er} TRIM	4 ^o TRIM	2018
Altas Servicio	159	185	99	157	600
Estancias Servicio	283	406	209	358	1.256
Estancia Media Servicio	1,78	2,19	2,11	2,28	2,09
Estancias ajust. Función	559	739	425	597	2.320
Estancia Media ajust. Función	3,52	3,99	4,29	3,80	3,87
Estancias Óptimas	271	327	201	296	1.095
Estancia Media Óptima	1,70	1,77	2,03	1,89	1,83
Índice Utilización Estancias	0,5063	0,5494	0,4918	0,5997	0,5414
Ganancia Potencial	12	79	8	62	161
% Ganancia Potencial	4,24	19,46	3,83	17,32	12,82
Estancias Evitables	-276	-333	-216	-239	-1.064
% Estancias Evitables	-97,53	-82,02	-103,35	-66,76	-84,71
Puntos GRD	139	140	92	143	514
Índice Mix GRD	0,8742	0,7568	0,9293	0,9108	0,8567

GRD MÁS FRECUENTES OBSTETRICIA

DRG	SEVERIDAD	TIPO	DESCRIPTOR	FRE_HOS	EM_HOS	EM_STD	IND_IUE	GAN_TOT
560	1	M	Parto	1336	2,71	2,34	1,1581	488
540	1	Q	Cesarea	402	3,66	3,98	0,9196	-130
560	2	M	Parto	273	3,21	2,84	1,1303	100
565	1	M	Falso trabajo de parto	192	1,65	1,92	0,8594	-53
540	2	Q	Cesarea	124	4,10	4,95	0,8283	-105
544	1	Q	Dilatación y legrado. aspiración o histerotomía para diagnosticos obstetric	82	4,24	1,56	2,7179	220
560	3	M	Parto	61	3,31	3,78	0,8757	-29
566	1	M	Otros diagnosticos anteparto	52	2,63	2,88	0,9132	-13
566	2	M	Otros diagnosticos anteparto	45	2,47	3,69	0,6694	-55
542	2	Q	Parto con procedimiento quirurgico excepto dilatación y legrado y/o esteril	35	2,63	2,92	0,9007	-10
565	2	M	Falso trabajo de parto	29	2,21	2,74	0,8066	-15
564	1	M	Aborto sin dilatación y legrado. aspiración o histerotomía	19	1,84	1,38	1,3333	9
540	3	Q	Cesarea	16	7,38	7,99	0,9237	-10
563	1	M	Parto prematuro	15	2,27	2,85	0,7965	-9
542	1	Q	Parto con procedimiento quirurgico excepto dilatación y legrado y/o esteril	11	2,45	2,33	1,0515	1
363	1	Q	Procedimientos sobre mama excepto mastectomía	10	1,40	2,30	0,6087	-9
544	2	Q	Dilatación y legrado. aspiración o histerotomía para diagnosticos obstetric	9	2,22	2,59	0,8571	-3
532	1	M	Otras enfermedades menstruales y del aparato reproductor femenino	8	1,00	2,29	0,4367	-10
541	1	Q	Parto con esterilizacion y/o dilatación y legrado	8	2,62	2,47	1,0607	1
546	1	Q	Otros procedimientos quirurgico para diagnosticos obstetricos excepto parto	8	2,12	3,49	0,6074	-11
563	2	M	Parto prematuro	8	4,12	3,71	1,1105	3
956	0		No agrupable	8		7,69		
518	1	Q	Otros procedimientos quirurgico de aparato genital femenino	6	1,00	2,93	0,3413	-12
541	2	Q	Parto con esterilizacion y/o dilatación y legrado	6	3,17	3,82	0,8298	-4
561	1	M	Diagnosticos post-parto y post-aborto sin procedimiento quirurgico	6	2,50	3,40	0,7353	-5

COMPARACIÓN DE INDICADORES GRD DE OBSTETRICIA

	1 ^{er} TRIM	2 ^o TRIM	3 ^{er} TRIM	4 ^o TRIM	2018
Altas Servicio	682	697	718	730	2.827
Estancias Servicio	1.899	1.949	2.044	2.178	8.070
Estancia Media Servicio	2,78	2,80	2,85	2,98	2,85
Estancias ajust. Función	2.004	2.182	2.170	2.051	8.407
Estancia Media ajust. Función	2,94	3,13	3,02	2,81	2,97
Estancias Óptimas	1.732	1.759	1.884	1.901	7.276
Estancia Media Óptima	2,54	2,52	2,62	2,60	2,57
Índice Utilización Estancias	0,9476	0,8932	0,9419	1,0619	0,9599
Ganancia Potencial	167	190	160	277	794
% Ganancia Potencial	8,79	9,75	7,83	12,72	9,84
Estancias Evitables	-105	-233	-126	127	-337
% Estancias Evitables	-5,53	-11,95	-6,16	5,83	-4,18
Puntos GRD	267	253	250	276	1.046
Índice Mix GRD	0,3915	0,3630	0,3482	0,3781	0,3700

CONSULTAS EXTERNAS GINECOLOGÍA

	ENE	FEB	MAR	ABR	MAY	JUN	JUL	AGO	SEP	OCT	NOV	DIC	2018
Primeras AP	1.094	996	991	1.085	1.125	930	773	522	794	1.101	1.095	622	11.128
Interconsultas	275	221	269	252	270	262	169	138	162	265	238	209	2.730
Primeras + Inteconsultas	1369	1.217	1.260	1.337	1.395	1.192	942	660	956	1.366	1.333	831	13.858
Sucesivas	1.078	1.129	1.243	1.310	1.313	1.424	777	633	758	1.351	1.169	888	13.073
Total Consultas (Primeras+Sucesivas)	2.172	2.125	2.234	2.395	2.438	2.354	1.550	1.155	1.552	2.452	2.264	1.510	24.201
% Revisiones	44,05	48,12	49,66	49,49	48,49	54,43	45,20	48,96	44,22	49,72	46,72	51,66	48,54
Frecuentación x 10.000 hab. (Consultas)	81,90	78,52	83,78	88,60	90,64	87,56	57,54	43,28	57,37	90,94	83,74	57,54	669,99
Entradas 1ª Visitas	1.384	1.248	1.246	1.361	1.307	962	776	1.157	1.109	1.156	948	1.250	13.904
Entradas Sucesivas	1.370	1.235	1.183	1.083	1.213	1.198	794	761	835	1.258	1.103	944	12.977
Demora máxima 1ª AP realizadas	60	72	60	60	60	60	60	60	60	60	71	106	66
Demora media de solicitudes de 1ª AP	31	37	38	35	34	35	38	41	40	36	31	44	37

CONSULTAS EXTERNAS OBSTETRICIA

	ENE	FEB	MAR	ABR	MAY	JUN	JUL	AGO	SEP	OCT	NOV	DIC	2018
Primeras AP	184	199	229	228	210	185	207	179	188	217	179	155	2.360
Interconsultas	132	103	127	135	124	123	102	104	111	128	111	96	1.396
Primeras + Inteconsultas	316	302	356	363	334	308	309	283	299	345	290	251	3.756
Sucesivas	822	698	776	822	842	757	864	887	839	870	779	707	9.663
Total Consultas (Primeras+Sucesivas)	1.006	897	1.005	1.050	1.052	942	1.071	1.066	1.027	1.087	958	862	12.023
% Revisiones	72,23	69,80	68,55	69,37	71,60	71,08	73,66	75,81	73,73	71,60	72,87	73,80	72,01
Frecuentación x 10.000 hab. (Consultas)	28,32	24,88	28,17	29,49	29,26	26,50	29,19	29,11	28,32	30,23	26,60	23,84	333,84
Entradas 1ª Visitas	362	314	349	365	317	296	282	339	264	335	299	215	3.737
Entradas Sucesivas	844	706	784	876	872	791	883	868	747	803	772	802	9.748
Demora máxima 1ª AP realizadas	59	58	59	59	56	59	58	56	52	56	57	56	57
Demora media de solicitudes de 1ª AP	27	29	29	29	28	29	29	26	24	27	29	30	28

QUIRÓFANOS

	ENE	FEB	MAR	ABR	MAY	JUN	JUL	AGO	SEP	OCT	NOV	DIC	2018
Int. Urgentes con ingreso	46	36	41	35	39	36	27	30	24	40	33	30	417
Int. Programadas con ingreso	59	72	67	72	76	85	71	46	59	73	64	52	796
Total con Ingreso	105	108	108	107	115	121	98	76	83	113	97	82	1.213
Cirugía Mayor Ambulatoria	53	47	71	42	45	26	18	29	26	30	53	23	463
Total Int. Prog con ingreso + CMA	112	119	138	114	121	111	89	75	85	103	117	75	1.259
Otras Ambulatorias (inc Urgentes)	11	4	10	16	6	11	3	6	3	9	6	2	87
Total Ambulatorias INIHOS	64	51	81	58	51	37	21	35	29	39	59	25	550
Horas quirófano disponibles	256	315	322	301	280	294	217	189	217	287	287	168	3.133
Horas quirófano utilizadas	121	139	114	123	104	129	88	60	79	134	116	80	1.287
Indice Utilización Quirófano	47,27	44,13	35,40	40,86	37,14	43,88	40,55	31,75	36,41	46,69	40,42	47,62	41,08
Int. Prog con ingreso suspendidas	4	12	11	13	1	4	1	0	7	10	5	5	73
% Int. Prog con ingreso suspendidas	6,35	14,29	14,10	15,29	8,00	4,49	1,39	0,00	10,61	12,05	7,25	8,77	9,17
Int. CMA suspendidas	1	11	5	5	2	5	1	3	2	5	7	0	47
% Int. CMA suspendidas	1,85	18,97	6,58	10,64	4,26	16,13	5,26	9,38	7,14	14,29	11,67	0,00	10,15
% Int. Progr + CMA suspendidas	10,70	23,31	16,57	26,69	15,09	14,74	7,16	0,00	28,97	28,65	12,03	27,61	9,53

OTROS PROCEDIMIENTOS GINECOLOGÍA

	ENE	FEB	MAR	ABR	MAY	JUN	JUL	AGO	SEP	OCT	NOV	DIC	2018
Inseminación artificial (RHA)	19	27	30	49	79	50	0	0	14	76	75	6	425

PARTOS OBSTETRICIA

	ENE	FEB	MAR	ABR	MAY	JUN	JUL	AGO	SEP	OCT	NOV	DIC	2018
Partos vaginales asistidos	140	114	147	133	122	141	144	144	180	152	167	160	1.744
Cesareas realizadas prog	6	14	16	11	13	10	11	13	12	5	9	14	134
Cesareas realizadas no prog	40	31	41	25	42	34	33	33	29	39	35	34	416
Total de partos	203	158	198	168	186	183	195	184	219	213	200	209	2.316
Media de partos/día	6,00	5,68	6,58	5,63	5,71	6,17	6,06	6,13	7,37	6,32	7,03	6,71	6,35
% Cesáreas	24,73	28,30	27,94	21,30	23,73	18,38	17,55	17,37	13,12	19,90	16,59	16,35	23,75
Epidurales en parto vaginal	113	83	118	96	98	103	110	99	132	114	116	117	1299
Epidurales en cesáreas programadas	15	10	5	8	9	6	7	4	9	6	10	7	96
Epidurales en cesareas no programadas	24	19	26	14	22	22	18	22	17	21	25	19	249
% Epidurales en parto vaginal	80,71	72,81	80,27	72,18	80,33	73,05	76,39	68,75	73,33	75,00	69,46	73,13	74,48
% Epidurales en cesareas	84,78	64,44	54,39	61,11	56,36	63,64	56,82	56,52	63,41	61,36	79,55	54,17	62,73
Abortos	7	7	17	7	12	6	3	3	6	3	4	2	77
Partos únicos	199	151	192	164	183	181	190	182	212	206	197	205	2.262
Partos múltiples	4	7	6	4	3	2	5	2	7	7	3	4	54
Exitus Anteparto	0	0	0	0	0	0	0	0	0	0	0	0	0
Exitus Postparto	0	0	0	0	1	0	0	3	0	1	0	2	7

TRATAMIENTOS DE INFERTILIDAD (OBSTETRICIA)

	ENE	FEB	MAR	ABR	MAY	JUN	JUL	AGO	SEP	OCT	NOV	DIC	2018
Inseminación artificial cónyuge	12	21	20	40	66	40	0	0	14	57	61	6	337
Inseminación artificial donante	7	6	10	9	13	10	0	0	0	19	14	0	88
Monitorización Feto (75.34)	220	174	253	224	212	247	227	254	237	277	254	231	2.810
Nº Parejas en revisión	7	14	0	16	38	30	0	0	7	37	41	5	195
Nº Parejas en revisión	6	4	0	3	8	7	0	0	0	11	7	0	46
Nº Parejas nuevas en IA cónyuge	5	7	20	24	28	10	0	0	7	20	20	1	142
Nº Parejas nuevas en IA Donante	1	2	10	6	5	3	0	0	0	8	7	0	42

HEMATOLOGÍA CLÍNICA

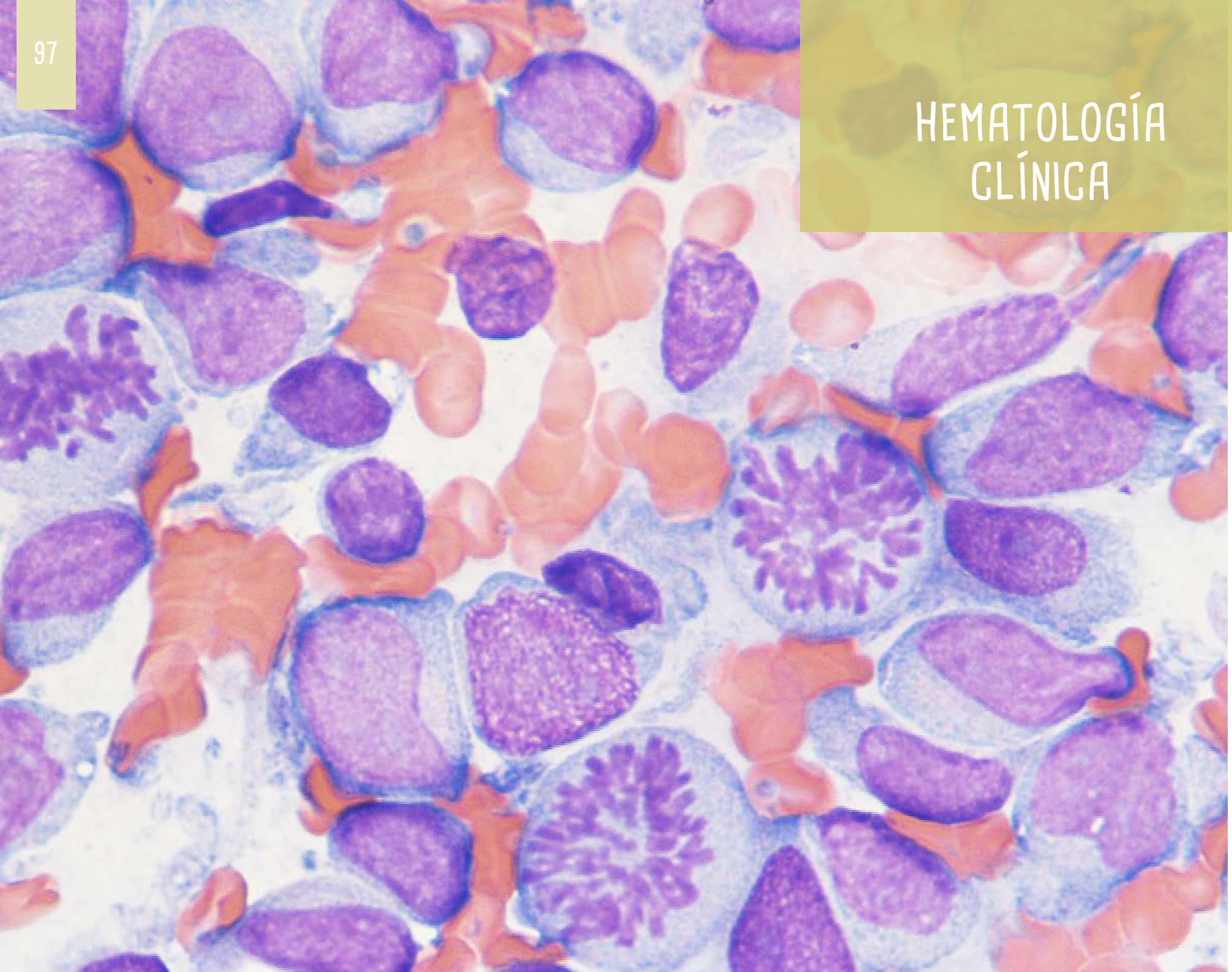

HEMATOLOGÍA CLÍNICA

HOSPITALIZACIÓN

	ENE	FEB	MAR	ABR	MAY	JUN	JUL	AGO	SEP	OCT	NOV	DIC	2018
Camas funcionantes	22	22	22	22	22	22	18	22	22	22	22	22	21,67
Ingresos urgentes	9	11	12	14	14	11	15	16	16	6	8	11	143
Ingresos programados	27	18	19	25	28	24	21	23	19	30	19	21	274
Ingresos INIHOS	36	29	31	39	42	35	36	39	35	36	27	32	417
Traslados desde otra unidad	3	7	7	3	1	5	5	3	5	9	3	2	53
Altas INIHOS	37	26	36	39	33	39	34	34	36	40	37	30	421
Traslados a otra unidad	0	1	8	2	2	5	4	1	4	0	4	2	33
Estancia Media INIHOS	11,44	11,19	11,58	13,19	10,21	11,53	10,39	11,38	12,50	11,69	15,23	11,32	13,23
Estancias INIHOS	446	403	440	554	439	461	426	478	500	526	457	385	5.515
% Ocupación	65,40	65,42	64,52	83,94	64,37	69,85	76,34	70,09	75,76	77,13	69,24	56,45	69,74
Índice de Rotación	1,77	1,64	1,73	1,91	1,95	1,82	2,28	1,91	1,82	2,05	1,36	1,55	19,25
Intervalo de Sustitución	6,05	5,92	6,37	2,52	5,65	4,98	3,22	4,86	4	3,47	6,77	8,74	5,74
Exitus	1	0	1	3	2	1	0	1	4	1	2	1	17
% Mortalidad	2,63	0	2,70	7,14	5,71	2,50	0	2,86	10	2,44	5,13	3,23	3,88
Frecuentación x 10.000 hab.	0,90	0,72	0,77	0,97	1,05	0	0,90	0,97	0,87	0,90	0,67	0,80	10,37

GRD MÁS FRECUENTES

DRG	SEVERIDAD	TIPO	DESCRIPTOR	FRE_HOS	EM_HOS	EM_STD	IND_IUE	GAN_TOT
691	1	M	Linfoma. mieloma y leucemia no aguda	34	4,47	7,23	0,6183	-94
696	2	M	Otra quimioterapia	33	5,39	4,42	1,2195	32
695	2	M	Quimioterapia por leucemia aguda	32	3,84	5,61	0,6845	-57
660	2	M	Diagnosticos mayores hematologicos/inmunologicos excepto crisis por celulas	29	7,17	7,37	0,9729	-6
691	3	M	Linfoma. mieloma y leucemia no aguda	26	17,12	15,20	1,1263	50
3	1	Q	Trasplante de medula osea	22	26,36	23,36	1,1284	66
690	1	M	Leucemia aguda	21	9,67	13,06	0,7404	-71
691	2	M	Linfoma. mieloma y leucemia no aguda	21	6,48	11,03	0,5875	-96
3	2	Q	Trasplante de medula osea	17	31,76	30,10	1,0551	28
690	2	M	Leucemia aguda	17	17,41	17,67	0,9853	-4
660	1	M	Diagnosticos mayores hematologicos/inmunologicos excepto crisis por celulas	13	7,15	5,73	1,2478	19
690	4	M	Leucemia aguda	11	22,36	25,89	0,8637	-39
690	3	M	Leucemia aguda	10	25,10	23,84	1,0529	13
695	3	M	Quimioterapia por leucemia aguda	10	5,40	14,84	0,3639	-94
660	3	M	Diagnosticos mayores hematologicos/inmunologicos excepto crisis por celulas	9	7,89	11,29	0,6988	-31
661	1	M	Trastornos de la coagulacion y plaquetas	9	3,44	4,65	0,7398	-11
663	1	M	Otra anemia y trastornos hematologicos y de organos hematopoyeticos	6	3,50	5,43	0,6446	-12
660	4	M	Diagnosticos mayores hematologicos/inmunologicos excepto crisis por celulas	5	21,00	22,37	0,9388	-7
661	2	M	Trastornos de la coagulacion y plaquetas	5	8,00	7,95	1,0063	0
3	4	Q	Trasplante de medula osea	4	65,75	58,87	1,1169	28
695	4	M	Quimioterapia por leucemia aguda	4	11,50	30,74	0,3741	-77
722	2	M	Fiebre	4	4,50	6,87	0,6550	-9
861	1	M	Signos. síntomas y otros factores que afectan al estado de salud	4	1,75	3,10	0,5645	-5
113	3	M	Infecciones de vías respiratorias superiores	3	9,33	9,20	1,0141	0
133	3	M	Fallo respiratorio	3	12,33	10,21	1,2076	6

COMPARACIÓN DE INDICADORES GRD DE HEMATOLOGÍA CLÍNICA

	1 ^{er} TRIM	2 ^o TRIM	3 ^{er} TRIM	4 ^o TRIM	2018
Altas Servicio	102	116	111	108	437
Estancias Servicio	1.181	1.579	1.327	1.431	5.518
Estancia Media Servicio	11,58	13,61	11,95	13,25	12,63
Estancias ajust. Función	1.237	1.427	1.342	1.536	5.542
Estancia Media ajust. Función	12,13	12,30	12,09	14,22	12,68
Estancias Óptimas	943	1.190	1.022	1.194	4.349
Estancia Media Óptima	9,25	10,26	9,21	11,06	9,95
Índice Utilización Estancias	0,9547	1,1065	0,9888	0,9316	0,9957
Ganancia Potencial	238	389	305	237	1.169
% Ganancia Potencial	20,15	24,64	22,98	16,56	21,19
Estancias Evitables	-56	152	-15	-105	-24
% Estancias Evitables	-4,74	9,63	-1,13	-7,34	-0,43
Puntos GRD	189	208	215	270	882
Índice Mix GRD	1,8529	1,7931	1,9369	2,5000	2,0183

CONSULTAS EXTERNAS

	ENE	FEB	MAR	ABR	MAY	JUN	JUL	AGO	SEP	OCT	NOV	DIC	2018
Primeras AP	64	55	48	77	56	64	40	32	64	63	61	58	682
Interconsultas	47	67	57	91	95	110	109	64	82	77	104	76	979
Primeras + Inteconsultas	111	122	105	168	151	174	149	96	146	140	165	134	1.661
Sucesivas	1.296	1.274	1.306	1.519	1.412	1.670	1.056	1.108	1.355	1.571	1.491	1.165	16.223
Total Consultas (Primeras+Sucesivas)	1.360	1.329	1.354	1.596	1.468	1.734	1.096	1.140	1.419	1.634	1.552	1.223	16.905
% Revisiones	92,11	91,26	92,56	90,04	90,34	90,56	87,63	92,03	90,27	91,82	90,04	89,68	90,71
Frecuentación x 10.000 hab. (Consultas)	35,01	34,74	35,11	41,98	38,89	45,88	29,98	29,96	37,35	42,57	41,21	32,32	444,92
Entradas 1ª Visitas	104	133	116	152	165	174	132	133	128	142	194	120	1.693
Entradas Sucesivas	1.368	1.291	1.318	1.433	1.291	1.671	1.038	1.338	1.249	1.706	1.532	1.204	16.439
Demora máxima 1ª AP realizadas	42	53	55	50	40	60	60	50	56	57	55	55	53
Demora media de solicitudes de 1ª AP	32	39	38	36	32	42	51	44	45	41	40	46	41

HOSPITAL DE DÍA MÉDICO

	ENE	FEB	MAR	ABR	MAY	JUN	JUL	AGO	SEP	OCT	NOV	DIC	2018
Hematológico: Biopsia médula (pamo)	8	7	7	9	17	15	4	13	30	17	25	26	178
Hematológico: Transfusiones	123	119	129	136	115	141	121	158	123	162	176	125	1.628
Nº Pacientes en Quimioterapia Hematológica	73	69	57	146	73	72	89	70	55	63	65	50	882
Nº Pacientes nuevos en Quimioterapia Hematológica	5	6	5	7	8	6	5	5	6	8	6	5	72
Nº pacientes Terapia corticoides, BRM e Inmunoglobulinas	58	41	49	67	59	46	50	45	49	48	53	53	618
Sesiones de Terapia con corticoides, BRM e Inmunoglobulinas	77	62	64	67	75	74	64	59	60	61	62	68	793
Sesiones Quimioterapia Hematológica	162	139	134	146	158	143	185	147	102	119	136	90	1.661

HEMATOLOGÍA LABORATORIO



HEMATOLOGÍA LABORATORIO

	ENE	FEB	MAR	ABR	MAY	JUN	JUL	AGO	SEP	OCT	NOV	DIC	2018
Nº det Área Urgencias	100.239	86.750	84.082	84.953	84.249	91.098	83.640	93.544	48.102	12.634	11.393	11.560	792.244
Nº det Extrahospitalarias	553.228	531.433	537.006	613.152	582.554	565.731	466.437	419.133	178.353	32.522	27.518	19.726	4.526.793
Nº det hospitalizados rutina	26.591	22.505	24.141	25.109	21.723	17.340	14.993	13.850	9.569	2.524	1.958	1.909	182.212
Nº det hospitalizados urgentes	35.584	32.028	34.264	43.864	44.914	39.947	39.720	43.982	27.770	6.408	6.538	6.408	361.427
Nº det. Consultas	115.204	98.865	106.141	114.897	123.580	105.098	81.273	75.732	51.448	11.483	11.514	8.767	904.002
URV's Hematología Analítica	1.191.291	1.035.976	1.105.198	1.189.341	1.122.625	1.022.052	884.718	901.372	810.887	712.432	663.981	580.575	11.220.448

ENFERMEDADES INFECCIOSAS

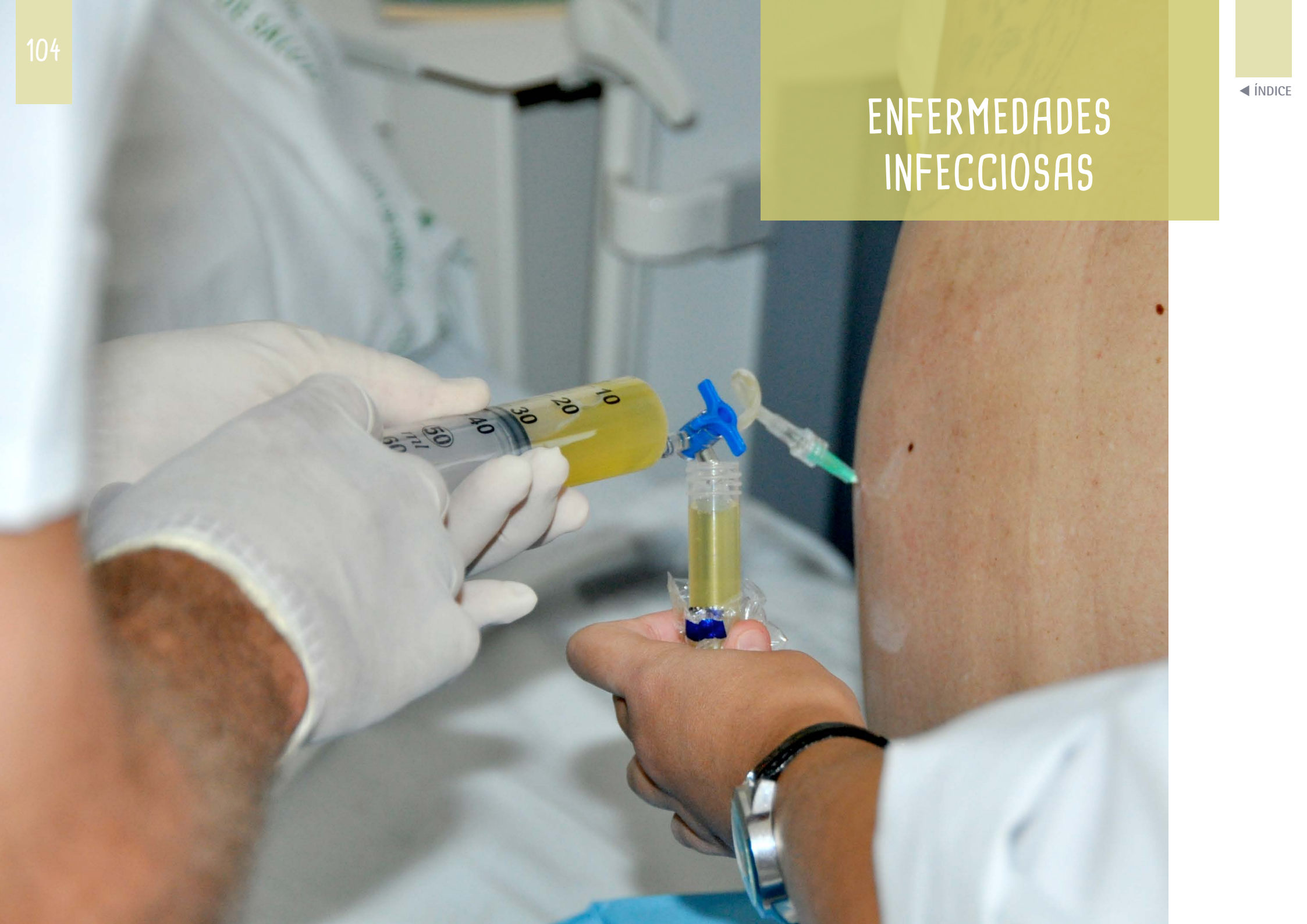

ENFERMEDADES INFECCIOSAS

HOSPITALIZACIÓN

	ENE	FEB	MAR	ABR	MAY	JUN	JUL	AGO	SEP	OCT	NOV	DIC	2018
Camas funcionantes	13	13	13	13	13	13	13	13	13	13	13	13	13,00
Ingresos urgentes	38	54	40	41	39	45	36	30	48	37	41	28	477
Ingresos programados	1	4	5	5	5	7	4	8	3	4	4	3	53
Ingresos INIHOS	39	58	45	46	44	52	40	38	51	41	45	31	530
Traslados desde otra unidad	20	12	15	6	10	7	7	11	9	7	5	8	117
Altas INIHOS	52	63	54	39	44	57	47	38	49	48	43	37	571
Traslados a otra unidad	4	7	11	7	7	5	5	8	4	9	7	5	79
Estancia Media INIHOS	7,58	7,36	8,87	8,92	10,70	9,03	9,91	8,76	9,32	9,46	7,40	9,69	10,80
Estancias INIHOS	447	515	532	464	578	533	466	429	559	454	370	378	5.725
% Ocupación	110,92	141,48	132,01	118,97	143,42	136,67	115,63	106,45	143,33	112,66	94,87	93,80	120,65
Índice de Rotación	4,54	5,38	4,62	4	4,15	4,54	3,62	3,77	4,62	3,69	3,85	3	40,77
Intervalo de Sustitución	-0,75	-2,16	-2,15	-1,42	-3,24	-2,42	-1,34	-0,53	-2,82	-1,06	0,40	0,64	-1,85
Exitus	0	2	2	1	2	3	0	3	1	1	0	1	16
% Mortalidad	0	3,08	3,57	2,50	4,35	5	0	7,32	2	2,04	0	2,63	2,73
Frecuentación x 10.000 hab.	0,97	1,44	1,12	1,14	1,09	1,29	1	0,95	1,27	1,02	1,12	0,77	13,19

GRD MÁS FRECUENTES

DRG	SEVERIDAD	TIPO	DESCRIPTOR	FRE_HOS	EM_HOS	EM_STD	IND_IUE	GAN_TOT
720	2	M	Septicemia e infecciones diseminadas	88	8,32	9,41	0,8842	-96
720	1	M	Septicemia e infecciones diseminadas	43	7,30	7,80	0,9359	-21
720	3	M	Septicemia e infecciones diseminadas	34	14,03	11,27	1,2449	94
463	1	M	Infecciones de riñón y tracto urinario	23	5,83	4,96	1,1754	20
463	2	M	Infecciones de riñón y tracto urinario	22	7,23	6,92	1,0448	7
383	2	M	Celulitis y otras infecciones de la piel	17	12,59	8,69	1,4488	66
139	1	M	Otra neumonía	14	8,93	5,97	1,4958	41
710	3	Q	Enfermedades infecciosas y parasitosis incluyendo VIH con procedimiento qui	12	18,50	19,74	0,9372	-15
463	3	M	Infecciones de riñón y tracto urinario	9	8,89	10,20	0,8716	-12
892	3	M	VIH con condiciones mayores relacionadas con VIH	9	18,67	12,44	1,5008	56
894	2	M	VIH con una condicion significativa VIH o sin condicion significativa relac	9	8,89	8,63	1,0301	2
720	4	M	Septicemia e infecciones diseminadas	8	16,50	13,23	1,2472	26
380	2	M	Ulceras cutaneas	7	8,71	13,17	0,6614	-31
383	1	M	Celulitis y otras infecciones de la piel	7	5,86	5,33	1,0994	4
137	2	M	Infecciones e inflamaciones pulmonares	6	15,33	10,63	1,4421	28
144	2	M	Otros diagnosticos menores. signos y síntomas de aparato respiratorio	6	14,83	7,65	1,9386	43
197	2	M	Trastornos vasculares perifericos y otros	6	9,83	6,89	1,4267	18
313	1	Q	Procedimientos sobre rodilla y parte inferior de la pierna excepto pie	6	31,33	3,71	8,4447	166
344	1	M	Osteomielitis. artritis séptica y otras infecciones musculoesqueleticas	6	10,33	11,16	0,9256	-5
710	2	Q	Enfermedades infecciosas y parasitosis incluyendo VIH con procedimiento qui	6	13,00	13,24	0,9819	-1
722	1	M	Fiebre	6	7,00	4,84	1,4463	13
890	3	M	VIH con multiples condiciones mayores relacionadas con VIH	6	18,33	17,31	1,0589	6
892	2	M	VIH con condiciones mayores relacionadas con VIH	6	11,00	10,68	1,0300	2
139	3	M	Otra neumonía	5	11,20	9,87	1,1348	7
344	2	M	Osteomielitis. artritis séptica y otras infecciones musculoesqueleticas	5	12,20	14,91	0,8182	-14

COMPARACIÓN DE INDICADORES GRD DE ENFERMEDADES INFECCIOSAS

	1 ^{er} TRIM	2 ^o TRIM	3 ^{er} TRIM	4 ^o TRIM	2018
Altas Servicio	169	136	134	128	567
Estancias Servicio	1.777	1.586	1.646	1.424	6.433
Estancia Media Servicio	10,51	11,66	12,28	11,13	11,35
Estancias ajust. Función	1.626	1.339	1.259	1.202	5.426
Estancia Media ajust. Función	9,62	9,85	9,40	9,39	9,57
Estancias Óptimas	1.419	1.177	1.135	1.057	4.788
Estancia Media Óptima	8,40	8,65	8,47	8,26	8,44
Índice Utilización Estancias	1,0929	1,1845	1,3074	1,1847	1,1856
Ganancia Potencial	358	409	511	367	1.645
% Ganancia Potencial	20,15	25,79	31,04	25,77	25,57
Estancias Evitables	151	247	387	222	1.007
% Estancias Evitables	8,50	15,57	23,51	15,59	15,65
Puntos GRD	157	131	123	127	538
Índice Mix GRD	0,9290	0,9632	0,9179	0,9922	0,9489

CONSULTAS EXTERNAS

	ENE	FEB	MAR	ABR	MAY	JUN	JUL	AGO	SEP	OCT	NOV	DIC	2018
Primeras AP	19	15	16	11	14	25	14	0	22	16	23	12	187
Interconsultas	186	217	169	220	118	184	242	115	168	232	142	54	2.047
Primeras + Inteconsultas	205	232	185	231	132	209	256	115	190	248	165	66	2.234
Sucesivas	424	314	341	429	351	379	394	27	242	442	417	232	3.992
Total Consultas (Primeras+Sucesivas)	443	329	357	440	365	404	408	27	264	458	440	244	4.179
% Revisiones	67,41	57,51	64,83	65,00	72,67	64,46	60,62	19,01	56,02	64,06	71,65	77,85	64,12
Frecuentación x 10.000 hab. (Consultas)	21,05	18,27	17,61	22,09	16,17	19,68	21,76	4,75	14,46	23,09	19,48	9,97	154,89

MEDICINA INTERNA



MEDICINA INTERNA

HOSPITALIZACIÓN

	ENE	FEB	MAR	ABR	MAY	JUN	JUL	AGO	SEP	OCT	NOV	DIC	2018
Camas funcionantes	66	66	66	66	55	57	66	66	66	66	66	57	63,58
Ingresos urgentes	253	223	167	173	142	144	123	143	114	125	149	164	1.920
Ingresos programados	16	19	12	19	25	30	19	15	13	27	19	15	229
Ingresos INIHOS	269	242	179	192	167	174	142	158	127	152	168	179	2.149
Traslados desde otra unidad	28	27	35	31	28	28	24	28	24	33	32	22	340
Altas INIHOS	235	180	184	197	176	160	144	164	120	141	146	167	2.014
Traslados a otra unidad	49	50	36	23	31	29	21	42	28	40	41	19	409
Estancia Media INIHOS	6,85	6,79	9,16	9,62	9,15	8,57	9,48	8,65	9,61	8,46	8,28	8,99	9,84
Estancias INIHOS	2.033	1.827	1.961	2.146	1.784	1.731	1.573	1.608	1.451	1.566	1.655	1.807	21.142
% Ocupación	99,36	98,86	95,85	108,38	104,63	101,23	76,88	78,59	73,28	76,54	83,59	102,26	91,10
Índice de Rotación	4,50	4,08	3,24	3,38	3,55	3,54	2,52	2,82	2,29	2,80	3,03	3,53	33,80
Intervalo de Sustitución	0,04	0,08	0,40	-0,74	-0,41	-0,10	2,85	2,35	3,50	2,59	1,63	-0,20	0,96
Exitus	35	20	18	15	15	10	13	15	9	11	10	19	190
% Mortalidad	12,96	10	8,91	7,08	7,85	5,88	8,28	8,38	6,98	7,24	6,41	10,22	8,62
Frecuentación x 10.000 hab.	6,69	6,02	4,45	4,78	4,16	4,33	3,53	3,93	3,16	3,78	4,18	4,45	53,46

GRD MÁS FRECUENTES

DRG	SEVERIDAD	TIPO	DESCRIPTOR	FRE_HOS	EM_HOS	EM_STD	IND_IUE	GAN_TOT
194	2	M	Insuficiencia cardíaca	199	8,36	8,34	1,0024	4
194	3	M	Insuficiencia cardíaca	151	10,56	10,20	1,0353	55
720	3	M	Septicemia e infecciones diseminadas	90	11,39	11,27	1,0106	11
144	2	M	Otros diagnosticos menores. signos y síntomas de aparato respiratorio	61	7,15	7,65	0,9346	-31
720	2	M	Septicemia e infecciones diseminadas	51	10,65	9,41	1,1318	63
139	2	M	Otra neumonía	49	9,59	8,23	1,1652	67
133	3	M	Fallo respiratorio	39	12,51	10,21	1,2253	90
194	1	M	Insuficiencia cardíaca	36	7,33	6,70	1,0940	23
140	3	M	Enfermedad pulmonar obstructiva cronica	31	9,74	9,36	1,0406	12
133	2	M	Fallo respiratorio	30	9,83	7,92	1,2412	57
720	4	M	Septicemia e infecciones diseminadas	27	17,07	13,23	1,2902	104
144	1	M	Otros diagnosticos menores. signos y síntomas de aparato respiratorio	22	5,55	4,64	1,1961	20
197	1	M	Trastornos vasculares perifericos y otros	21	5,62	5,29	1,0624	7
194	4	M	Insuficiencia cardíaca	19	13,63	13,63	1,0000	0
463	2	M	Infecciones de riñon y tracto urinario	19	8,16	6,92	1,1792	24
45	2	M	ACVA y oclusiones precerebrales con infarto	17	10,47	9,06	1,1556	24
134	2	M	Embolismo pulmonar	17	12,82	9,11	1,4072	63
140	2	M	Enfermedad pulmonar obstructiva cronica	17	7,12	8,13	0,8758	-17
137	2	M	Infecciones e inflamaciones pulmonares	16	10,06	10,63	0,9464	-9
139	3	M	Otra neumonía	16	9,62	9,87	0,9747	-4
663	2	M	Otra anemia y trastornos hematologicos y de organos hematopoyeticos	16	10,75	7,95	1,3522	45
137	3	M	Infecciones e inflamaciones pulmonares	15	10,87	11,65	0,9330	-12
197	2	M	Trastornos vasculares perifericos y otros	15	7,20	6,89	1,0450	5
198	3	M	Arterioesclerosis coronaria y angina de pecho	15	13,40	9,04	1,4823	65
351	2	M	Otros diagnosticos de sistema musculoesqueletico y tejido conectivo	15	9,27	6,22	1,4904	46

COMPARACIÓN DE INDICADORES GRD DE MEDICINA INTERNA

	1 ^{er} TRIM	2 ^o TRIM	3 ^{er} TRIM	4 ^o TRIM	2018
Altas Servicio	601	528	431	454	2.014
Estancias Servicio	5.937	6.026	5.296	5.371	22.630
Estancia Media Servicio	9,88	11,41	12,29	11,83	11,24
Estancias ajust. Función	5.598	4.980	4.172	4.257	19.007
Estancia Media ajust. Función	9,31	9,43	9,68	9,38	9,44
Estancias Óptimas	4.953	4.543	3.787	3.892	17.175
Estancia Media Óptima	8,24	8,60	8,79	8,57	8,53
Índice Utilización Estancias	1,0606	1,2100	1,2694	1,2617	1,1906
Ganancia Potencial	984	1.483	1.509	1.479	5.455
% Ganancia Potencial	16,57	24,61	28,49	27,54	24,11
Estancias Evitables	339	1.046	1.124	1.114	3.623
% Estancias Evitables	5,71	17,36	21,22	20,74	16,01
Puntos GRD	577	510	451	473	2.011
Índice Mix GRD	0,9601	0,9659	1,0464	1,0419	0,9985

CONSULTAS EXTERNAS

	ENE	FEB	MAR	ABR	MAY	JUN	JUL	AGO	SEP	OCT	NOV	DIC	2018
Primeras AP	65	53	64	96	75	70	40	61	87	46	97	50	804
Interconsultas	211	283	267	269	323	360	193	232	219	161	452	300	3.270
Primeras + Inteconsultas	276	336	331	365	398	430	233	293	306	207	549	350	4.074
Sucesivas	616	732	643	759	680	799	321	511	580	686	761	536	7.624
Total Consultas (Primeras+Sucesivas)	681	785	707	855	755	869	361	572	667	732	858	586	8.428
% Revisiones	69,06	68,54	66,02	67,53	63,08	65,01	57,94	63,56	65,46	76,82	58,09	60,50	65,17
Frecuentación x 10.000 hab. (Consultas)	22,20	35,75	32,60	37,62	36,08	41,14	18,54	26,91	29,65	29,89	43,85	29,65	291,02
Entradas 1ª Visitas	526	549	539	544	559	642	510	386	458	494	724	412	6.343
Entradas Sucesivas	1.007	977	958	1.061	831	999	848	538	880	1.221	1.359	897	11.576
Demora máxima 1ª AP realizadas	60	45	36	44	26	42	63	39	54	43	21	41	43
Demora media de solicitudes de 1ª AP	15	19	18	13	14	21	27	22	14	17	10	15	17

HOSPITAL DE DÍA MÉDICO

	ENE	FEB	MAR	ABR	MAY	JUN	JUL	AGO	SEP	OCT	NOV	DIC	2018
Hematológico: Transfusiones	43	49	46	67	53	49	26	65	37	50	58	55	598
Nº pacientes Terapia corticoides, BRM e Inmunoglobulinas	9	9	12	22	9	13	9	7	11	11	8	10	130
Paracentesis. Drenaje abdominal percutáneo	3	9,00	7,00	7,00	0,00	9,00	0,00	5,00	6,00	5,00	3,00	4,00	58
Sesiones de Quimioterapia No Oncológica	2	1	3	4	3	4	1	1	7	5	4	1	36
Sesiones de Terapia con corticoides, BRM e Inmunoglobulinas	17	12	19	22	9	18	9	11	12	16	11	11	167

MICROBIOLOGÍA



MICROBIOLOGÍA

	ENE	FEB	MAR	ABR	MAY	JUN	JUL	AGO	SEP	OCT	NOV	DIC	2018
Nº det Área Urgencias	1.185	1.076	1.028	1.014	996	1.126	1.051	1.143	1.053	1.048	996	1.067	12.783
Nº det Consultas	4.464	4.090	4.092	5.370	4.979	4.862	4.109	2.701	3.237	4.781	5.403	3.308	51.396
Nº det Extrahospitalarias	14.182	13.170	13.635	15.069	14.226	14.127	13.722	13.244	11.356	16.304	15.056	11.104	165.195
Nº det hospitalizados rutina	2.963	2.381	2.509	2.599	2.487	2.257	1.997	2.120	2.120	2.519	2.375	2.355	28.682
URV's producidas	980.296	989.587	1.086.870	1.046.518	1.028.784	958.023	910.332	1.235.423	2.071.330	1.966.776	1.442.351	14.830.591	14.830.591



NEFROLOGÍA

NEFROLOGÍA

HOSPITALIZACIÓN

	ENE	FEB	MAR	ABR	MAY	JUN	JUL	AGO	SEP	OCT	NOV	DIC	2018
Camas funcionantes	2	2	2	2	2	2	2	2	3	4	4	4	2,58
Ingresos urgentes	10	8	3	10	10	9	9	7	8	6	9	6	95
Ingresos programados	8	4	5	11	11	7	13	9	3	12	7	2	92
Ingresos INIHOS	18	12	8	21	21	16	22	16	11	18	16	8	187
Traslados desde otra unidad	2	1	2	0	0	1	0	1	2	0	1	3	13
Altas INIHOS	16	14	8	20	18	16	19	15	15	18	13	10	182
Traslados a otra unidad	4	1	0	1	1	2	1	1	1	0	2	2	16
Estancia Media INIHOS	2,60	4,08	5,50	2,95	3,05	3,06	2,59	4,59	6,23	2,50	3,71	5,18	3,84
Estancias INIHOS	52	53	55	62	64	52	57	78	81	45	63	57	719
% Ocupación	83,87	94,64	88,71	103,33	103,23	86,67	91,94	125,81	90	36,29	52,50	45,97	76,25
Índice de Rotación	10	6,50	5	10,50	10,50	8,50	11	8,50	4,33	4,50	4,25	2,75	72,39
Intervalo de Sustitución	0,50	0,23	0,70	-0,10	-0,10	0,47	0,23	-0,94	0,69	4,39	3,35	6,09	1,20
Exitus	3	0	1	0	1	1	0	0	2	0	0	1	9
% Mortalidad	15,79	0	11,11	0	5,26	5,88	0	0	11,76	0	0	9,09	4,71
Frecuentación x 10.000 hab.	0,45	0,30	0,20	0,52	0,52	0,40	0,55	0,40	0,27	0,45	0,40	0,20	4,65

GRD MÁS FRECUENTES

DRG	SEVERIDAD	TIPO	DESCRIPTOR	FRE_HOS	EM_HOS	EM_STD	IND_IUE	GAN_TOT
470	2	M	Enfermedad cronica de riñon	33	1,36	4,06	0,3350	-89
469	2	M	Daño agudo de riñon	28	5,11	8,37	0,6105	-91
462	1	M	Nefritis y nefrosis	12	4,50	4,35	1,0345	2
470	3	M	Enfermedad cronica de riñon	10	2,20	7,56	0,2910	-54
194	2	M	Insuficiencia cardíaca	6	3,67	8,34	0,4400	-28
462	2	M	Nefritis y nefrosis	5	2,40	7,20	0,3333	-24
469	3	M	Daño agudo de riñon	5	5,80	11,04	0,5254	-26
468	2	M	Otros diagnosticos. signos y síntomas sobre riñon y tracto urinario	4	2,75	5,78	0,4758	-12
951	2	Q	Procedimiento moderadamente extensivo no relacionado con diagnostico princi	4	2,75	10,56	0,2604	-31
133	3	M	Fallo respiratorio	3	5,67	10,21	0,5553	-14
194	3	M	Insuficiencia cardíaca	3	2,67	10,20	0,2618	-23
469	1	M	Daño agudo de riñon	3	4,33	6,91	0,6266	-8
470	1	M	Enfermedad cronica de riñon	3	1,67	3,19	0,5235	-5
721	2	M	Infecciones postoperatorias. postraumaticas y de otros dispositivos	3	7,00	10,47	0,6686	-10
812	3	M	Envenenamiento por agentes medicinales	3	5,67	9,86	0,5751	-13
182	2	Q	Otros procedimientos vasculares perifericos	2	5,00	6,97	0,7174	-4
199	2	M	Hipertensión	2	1,50	7,45	0,2013	-12
199	3	M	Hipertensión	2	3,50	9,70	0,3608	-12
206	2	M	Malfuncionamiento. reaccion o complicacion de dispositivo o procedimiento c	2	1,00	8,10	0,1235	-14
425	2	M	Trastornos electrolíticos excepto hipovolemia relacionada	2	3,00	8,01	0,3745	-10
462	3	M	Nefritis y nefrosis	2	8,00	13,32	0,6006	-11
463	2	M	Infecciones de riñon y tracto urinario	2	7,50	6,92	1,0838	1
663	2	M	Otra anemia y trastornos hematologicos y de organos hematopoyeticos	2	3,50	7,95	0,4403	-9
710	2	Q	Enfermedades infecciosas y parasitosis incluyendo VIH con procedimiento qui	2	1,50	13,24	0,1133	-23
720	2	M	Septicemia e infecciones diseminadas	2	11,00	9,41	1,1690	3

COMPARACIÓN DE INDICADORES GRD DE NEFROLOGÍA

	1 ^{er} TRIM	2 ^o TRIM	3 ^{er} TRIM	4 ^o TRIM	2018
Altas Servicio	38	55	49	42	184
Estancias Servicio	181	177	228	155	741
Estancia Media Servicio	4,76	3,22	4,65	3,69	4,03
Estancias ajust. Función	346	457	386	292	1.481
Estancia Media ajust. Función	9,11	8,31	7,88	6,95	8,05
Estancias Óptimas	178	176	203	146	703
Estancia Media Óptima	4,68	3,20	4,14	3,48	3,82
Índice Utilización Estancias	0,5231	0,3873	0,5907	0,5308	0,5003
Ganancia Potencial	3	1	25	9	38
% Ganancia Potencial	1,66	0,56	10,96	5,81	5,13
Estancias Evitables	-165	-280	-158	-137	-740
% Estancias Evitables	-91,16	-158,19	-69,30	-88,39	-99,87
Puntos GRD	36	48	37	33	154
Índice Mix GRD	0,9474	0,8727	0,7551	0,7857	0,8370

CONSULTAS EXTERNAS

	ENE	FEB	MAR	ABR	MAY	JUN	JUL	AGO	SEP	OCT	NOV	DIC	2018
Primeras AP	76	74	74	80	77	74	96	53	82	87	81	65	919
Interconsultas	58	66	71	72	75	71	74	54	54	84	99	36	814
Primeras + Inteconsultas	134	140	145	152	152	145	170	107	136	171	180	101	1.733
Sucesivas	400	411	394	471	433	484	311	197	281	424	381	304	4.491
Total Consultas (Primeras+Sucesivas)	476	485	468	551	510	558	407	250	363	511	462	369	5.410
% Revisiones	74,91	74,59	73,10	75,60	74,02	76,95	64,66	64,80	67,39	71,26	67,91	75,06	72,16
Frecuentación x 10.000 hab. (Consultas)	17,87	18,44	18,04	20,85	19,58	21,05	16,10	10,18	13,96	19,91	18,78	13,56	154,84
Entradas 1ª Visitas	163	120	120	164	157	151	176	98	164	163	174	72	1.722
Entradas Sucesivas	423	374	383	445	437	398	317	203	310	485	410	267	4.452
Demora máxima 1ª AP realizadas	36	53	26	34	34	32	35	44	29	37	41	48	37
Demora media de solicitudes de 1ª AP	19	17	13	14	15	16	15	17	12	9	9	14	14

DIÁLISIS

	ENE	FEB	MAR	ABR	MAY	JUN	JUL	AGO	SEP	OCT	NOV	DIC	2018
Pacientes en Diálisis peritoneales domiciliaria	14	14,00	13,00	11,00	14,00	15,00	14,00	14,00	14,00	15,00	15,00	17,00	170
Puestos de agudos	6	6	6	6	6	6	6	6	6	6	6	6	6
Puestos de crónicos	16	16	16	16	16	16	16	16	16	16	16	16	16
Sesiones concertadas	1.633	1.491	1.672	1.641	1.736	1.731	1.967	2.073	1.792	1.951	1.814	1.877	21.378
Sesiones de agudos	115	120	185	161	151	157	183	242	156	126	142	128	1.866
Sesiones de crónicos	994	909	1.006	948	1.001	968	933	964	909	1.018	978	992	11.620
Sesiones fuera de programa	39	43	30	25	15	55	36	48	72	64	107	88	622
Sesiones hospital	1148	1.072	1.221	1.134	1.167	1.180	1.152	1.254	1.137	1.208	1.227	1.208	14.108
Sesiones Peritoneales Concertadas	434	392	403	330	434	450	434	434	420	465	450	527	5.173

NEUMOLOGÍA Y ALERGOLOGÍA

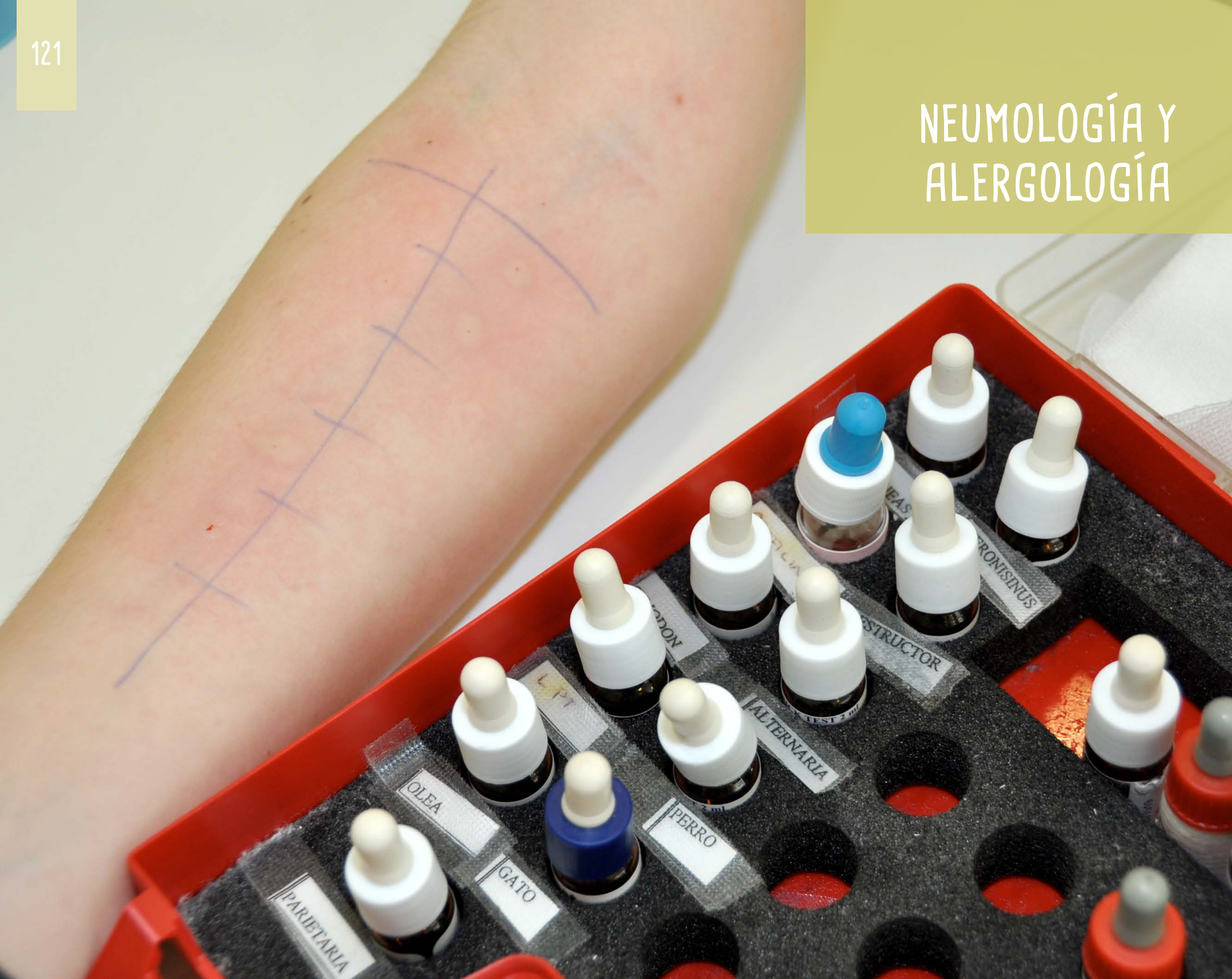

NEUMOLOGÍA Y ALERGOLOGÍA

HOSPITALIZACIÓN

	ENE	FEB	MAR	ABR	MAY	JUN	JUL	AGO	SEP	OCT	NOV	DIC	2018
Camas funcionantes	24	24	24	24	24	24	22	19	20	20	20	22	22,25
Ingresos urgentes	83	67	49	59	65	45	18	41	35	40	44	50	596
Ingresos programados	4	6	12	8	7	7	7	5	3	13	10	7	89
Ingresos INIHOS	87	73	61	67	72	52	25	46	38	53	54	57	685
Traslados desde otra unidad	21	11	13	10	7	7	10	11	7	9	11	6	123
Altas INIHOS	95	73	82	53	78	57	40	41	42	56	55	51	723
Traslados a otra unidad	12	11	6	4	6	7	6	9	9	6	6	10	92
Estancia Media INIHOS	7,94	8,61	9,34	6,81	8,03	8,86	9,20	7,61	8,62	7,73	7,66	7,43	9,55
Estancias INIHOS	857	723	691	524	634	523	322	434	388	479	498	468	6.541
% Ocupación	115,19	107,59	92,88	72,78	85,22	72,64	47,21	73,68	64,67	77,26	83	68,62	80,54
Índice de Rotación	4,50	3,50	3,08	3,21	3,29	2,46	1,59	3	2,25	3,10	3,25	2,86	30,79
Intervalo de Sustitución	-1,05	-0,61	0,72	2,55	1,39	3,34	10,29	2,72	4,71	2,27	1,57	3,40	2,31
Exitus	8	1	1	2	4	1	2	1	3	2	4	0	29
% Mortalidad	7,77	1,35	1,20	3,64	4,88	1,72	4,76	2,38	6,67	3,45	6,78	0	3,86
Frecuentación x 10.000 hab.	2,16	1,82	1,52	1,67	1,79	1,29	0,62	1,14	0,95	1,32	1,34	1,42	17,04

GRD MÁS FRECUENTES

DRG	SEVERIDAD	TIPO	DESCRIPTOR	FRE_HOS	EM_HOS	EM_STD	IND_IUE	GAN_TOT
140	3	M	Enfermedad pulmonar obstructiva cronica	73	10,01	9,36	1,0694	48
133	2	M	Fallo respiratorio	72	10,29	7,92	1,2992	171
140	2	M	Enfermedad pulmonar obstructiva cronica	72	9,46	8,13	1,1636	96
139	2	M	Otra neumonía	38	7,66	8,23	0,9307	-22
144	1	M	Otros diagnosticos menores. signos y síntomas de aparato respiratorio	35	5,83	4,64	1,2565	42
136	2	M	Neoplasias respiratorias	32	8,44	8,80	0,9591	-12
139	1	M	Otra neumonía	29	6,31	5,97	1,0570	10
144	2	M	Otros diagnosticos menores. signos y síntomas de aparato respiratorio	29	10,38	7,65	1,3569	79
133	3	M	Fallo respiratorio	28	10,25	10,21	1,0039	1
140	1	M	Enfermedad pulmonar obstructiva cronica	22	7,86	6,70	1,1731	26
143	2	M	Otras enfermedades respiratorias excepto signos. síntomas y diagnosticos me	21	6,90	8,07	0,8550	-24
139	3	M	Otra neumonía	17	8,59	9,87	0,8703	-22
137	3	M	Infecciones e inflamaciones pulmonares	16	9,69	11,65	0,8318	-31
136	1	M	Neoplasias respiratorias	15	8,93	6,01	1,4859	44
137	1	M	Infecciones e inflamaciones pulmonares	12	6,00	8,18	0,7335	-26
141	2	M	Bronquiolitis y asma	11	7,36	8,33	0,8836	-11
142	2	M	Enfermedad pulmonar intersticial y alveolar	10	9,40	9,30	1,0108	1
137	2	M	Infecciones e inflamaciones pulmonares	9	7,67	10,63	0,7215	-27
121	2	Q	Otros procedimientos sobre aparato respiratorio	8	14,25	9,35	1,5241	39
141	1	M	Bronquiolitis y asma	8	6,25	5,28	1,1837	8
194	2	M	Insuficiencia cardíaca	8	8,00	8,34	0,9592	-3
194	3	M	Insuficiencia cardíaca	8	11,38	10,20	1,1157	9
144	3	M	Otros diagnosticos menores. signos y síntomas de aparato respiratorio	7	13,57	9,34	1,4529	30
720	4	M	Septicemia e infecciones diseminadas	7	20,86	13,23	1,5767	53
121	1	Q	Otros procedimientos sobre aparato respiratorio	6	7,00	5,70	1,2281	8

COMPARACIÓN DE INDICADORES GRD DE NEUMOLOGÍA

	1 ^{er} TRIM	2 ^o TRIM	3 ^{er} TRIM	4 ^o TRIM	2018
Altas Servicio	250	189	123	162	724
Estancias Servicio	2.548	1.777	1.263	1.503	7.091
Estancia Media Servicio	10,19	9,40	10,27	9,28	9,79
Estancias ajust. Función	2.306	1.655	1.119	1.443	6.523
Estancia Media ajust. Función	9,22	8,76	9,10	8,91	9,01
Estancias Óptimas	2.092	1.467	1.024	1.269	5.852
Estancia Media Óptima	8,37	7,76	8,33	7,83	8,08
Índice Utilización Estancias	1,1049	1,0737	1,1287	1,0416	1,0871
Ganancia Potencial	456	310	239	234	1.239
% Ganancia Potencial	17,90	17,45	18,92	15,57	17,47
Estancias Evitables	242	122	144	60	568
% Estancias Evitables	9,50	6,87	11,40	3,99	8,01
Puntos GRD	239	168	114	140	661
Índice Mix GRD	0,9560	0,8889	0,9268	0,8642	0,9130

CONSULTAS EXTERNAS ALERGOLOGÍA

	ENE	FEB	MAR	ABR	MAY	JUN	JUL	AGO	SEP	OCT	NOV	DIC	2018
Primeras AP	336	342	334	373	341	397	186	125	266	376	384	147	3.607
Interconsultas	56	45	50	55	41	53	34	17	38	56	52	23	520
Primeras + Inteconsultas	392	387	384	428	382	450	220	142	304	432	436	170	4.127
Sucesivas	449	478	430	505	429	536	252	152	290	490	476	201	4.688
Total Consultas (Primeras+Sucesivas)	785	820	764	878	770	933	438	277	556	866	860	348	8.295
% Revisiones	53,39	55,26	52,83	54,13	52,90	54,36	53,39	51,70	48,82	53,15	52,19	54,18	53,18
Frecuentación x 10.000 hab. (Consultas)	20,93	21,52	20,25	23,22	20,18	24,53	11,74	7,32	14,78	22,94	22,69	9,23	219,30
Entradas 1ª Visitas	411	300	350	391	383	356	367	302	326	459	458	247	4.350
Entradas Sucesivas	582	505	417	575	389	642	309	231	344	421	485	247	5.147

CONSULTAS EXTERNAS NEUMOLOGÍA

	ENE	FEB	MAR	ABR	MAY	JUN	JUL	AGO	SEP	OCT	NOV	DIC	2018
Primeras AP	164	190	176	219	244	219	265	130	133	243	222	155	2.360
Interconsultas	156	126	123	157	160	163	202	155	173	144	133	87	1.779
Primeras + Inteconsultas	320	316	299	376	404	382	467	285	306	387	355	242	4.139
Sucesivas	661	901	802	933	789	918	431	286	353	853	686	330	7.943
Total Consultas (Primeras+Sucesivas)	825	1.091	978	1.152	1.033	1.137	696	416	486	1.096	908	485	10.303
% Revisiones	67,38	74,03	72,84	71,28	66,14	70,62	48,00	50,09	53,57	68,79	65,90	57,69	65,74
Frecuentación x 10.000 hab. (Consultas)	24,41	30,28	27,40	32,57	29,69	32,35	22,34	14,21	16,40	30,85	25,90	14,23	300,58
Entradas 1ª Visitas	400	359	372	408	357	353	322	278	355	370	338	257	4.169
Entradas Sucesivas	727	907	756	914	705	854	730	498	615	792	819	348	8.665
Demora máxima 1ª AP realizadas	60	60	77	60	126	60	68	60	60	80	76	60	71
Demora media de solicitudes de 1ª AP	41	50	52	50	44	38	44	47	43	41	47	44	45

HOSPITAL DE DÍA MÉDICO

	ENE	FEB	MAR	ABR	MAY	JUN	JUL	AGO	SEP	OCT	NOV	DIC	2018
Nº pacientes Terapia corticoides, BRM e Inmunoglobulinas	3	4	8	6	7	7	5	5	5	7	6	5	68
Sesiones de Terapia con corticoides, BRM e Inmunoglobulinas	3	4	11	6	11	8	5	8	6	9	6	6	83

OTROS PROCEDIMIENTOS

	ENE	FEB	MAR	ABR	MAY	JUN	JUL	AGO	SEP	OCT	NOV	DIC	2018
Aerosolterapia domic/100.000 hab	42,55	44,54	44,29	44,04	43,30	44,54	44,79	45,29	44,79	47,03	48,02	48,02	45,09
Otras ventiloterapia	3.967	3.994	4.019	4.047	4.050	4.088	4.113	4.141	4.166	4.243	4.282	4.302	49.412
Oxigenoterapia domic/100.000 hab	236,14	239,13	244,85	251,32	255,30	262,52	267,24	265,25	260,28	255,55	257,54	259,53	254,50
Pacientes en aerosolterapia	171	179	178	177	174	179	180	182	180	189	193	193	181
Pacientes en oxigenoterapia	949	961	984	1.010	1.026	1.055	1.074	1.066	1.046	1.027	1.035	1.043	1.023

PRUEBAS DIAGNÓSTICAS NEUMOLOGÍA

	ENE	FEB	MAR	ABR	MAY	JUN	JUL	AGO	SEP	OCT	NOV	DIC	2018
Biopsia Bronquio cerrad(endoscop	16	9	15	8	13	12	15	14	13	18	11	11	155
Biopsia Pleura	5	1	2	8	8	7	7	3	5	10	1	3	60
Determinacion Capacidad Vital	232	382	335	319	330	292	160	128	201	326	341	201	3247
Examen respiratorio NO Quirurgico	27	32	31	21	15	18	13	31	21	21	17	20	267
Intubación Intercostal para drenaje	3	2	3	2	5	1	6	11	0	1	6	4	44
Polisomnografía	58	45	58	53	55	58	49	55	49	54	59	40	633
Toracocentesis	42	39	35	42	50	45	58	49	23	41	21	18	463

PRUEBAS DIAGNÓSTICAS ALERGOLOGÍA

	ENE	FEB	MAR	ABR	MAY	JUN	JUL	AGO	SEP	OCT	NOV	DIC	2018
Espirometrías (Deter.capac.Vital)	151	131	126	161	134	155	94	156	102	145	206	57	1.618
Examen Anatómico y Fisiologico	287	314	305	315	308	287	151	27	275	358	361	178	3.166
Inmunizacion Alergica	212	174	222	178	212	190	161	152	158	202	166	119	2.146
Procediimiento Diag Piel y Tejido Sub	404	395	369	441	398	455	205	150	307	445	461	182	4.212

PRUEBAS FUNCIONALES NEUMOLOGÍA

	ENE	FEB	MAR	ABR	MAY	JUN	JUL	AGO	SEP	OCT	NOV	DIC	2018
Broncoscopia Demora máxima	0	0	0	9	12	7	6	0	6	8	0	0	48
Broncoscopia Flexible	24	27	16	40	33	28	29	30	17	36	21	17	318
Determinación de Capacidad Vital (Espirometría)	217	382	335	319	330	292	145	83	170	326	341	201	3141
Endoscopia respiratoria	16	9	15	8	13	12	15	14	13	18	11	11	155
Polisomnograma	54	45	58	53	55	58	0	0	0	54	59	40	476

PRUEBAS FUNCIONALES ALERGOLOGÍA

	ENE	FEB	MAR	ABR	MAY	JUN	JUL	AGO	SEP	OCT	NOV	DIC	2018
Determinación de Capacidad Vital (Espirometría)	131	120	126	161	134	155	94	156	102	145	206	57	1.587

NEUROLOGÍA



VIASYS
HEALTHCARE

NEUROLOGÍA

HOSPITALIZACIÓN

	ENE	FEB	MAR	ABR	MAY	JUN	JUL	AGO	SEP	OCT	NOV	DIC	2018
Camas funcionantes	20	20	20	20	20	20	15	10	15	20	20	20	18,33
Ingresos urgentes	53	41	38	43	39	38	41	32	47	39	56	44	511
Ingresos programados	6	5	8	6	8	8	3	2	4	2	7	3	62
Ingresos INIHOS	59	46	46	49	47	46	44	34	51	41	63	47	573
Traslados desde otra unidad	9	5	11	10	13	8	8	9	11	6	11	5	106
Altas INIHOS	61	49	42	50	57	48	52	29	52	47	52	48	587
Traslados a otra unidad	5	4	8	9	4	3	3	9	4	5	5	3	62
Estancia Media INIHOS	6,54	6,35	7,98	6	7,48	6,31	6,94	4,56	6,34	6,89	5,16	7,77	7,73
Estancias INIHOS	445	324	455	354	449	341	361	196	393	324	382	404	4.428
% Ocupación	71,77	57,86	73,39	57,10	72,42	56,83	77,63	63,23	87,33	52,26	63,67	65,16	66,17
Índice de Rotación	3,40	2,55	2,85	2,95	3	2,70	3,47	4,30	4,13	2,35	3,70	2,60	31,25
Intervalo de Sustitución	2,57	4,63	2,89	4,51	2,85	4,80	2	2,65	0,92	6,30	2,95	4,15	3,95
Exitus	2	0	0	0	0	2	0	0	3	0	0	2	9
% Mortalidad	3,17	0	0	0	0	4	0	0	5,45	0	0	4	1,51
Frecuentación x 10.000 hab.	1,47	1,14	1,14	1,22	1,17	1,14	1,09	0,85	1,27	1,02	1,57	1,17	14,26

GRD MÁS FRECUENTES

DRG	SEVERIDAD	TIPO	DESCRIPTOR	FRE_HOS	EM_HOS	EM_STD	IND_IUE	GAN_TOT
45	1	M	ACVA y oclusiones precerebrales con infarto	83	8,53	7,32	1,1653	100
45	2	M	ACVA y oclusiones precerebrales con infarto	76	7,95	9,06	0,8775	-85
58	1	M	Otras enfermedades del sistema nervioso	36	5,50	5,74	0,9582	-9
47	1	M	Accidente isquémico transitorio	26	5,27	5,41	0,9741	-4
44	1	M	Hemorragia intracraneal	22	9,32	9,04	1,0310	6
58	2	M	Otras enfermedades del sistema nervioso	22	6,77	7,53	0,8991	-17
47	2	M	Accidente isquemico transitorio	19	6,68	6,28	1,0637	8
53	2	M	Convulsiones	18	6,17	6,37	0,9686	-4
44	2	M	Hemorragia intracraneal	17	10,76	11,95	0,9004	-20
43	1	M	Esclerosis múltiple y ataxia cerebelosa	16	5,69	5,91	0,9628	-4
45	3	M	ACVA y oclusiones precerebrales con infarto	15	11,67	12,75	0,9153	-16
53	1	M	Convulsiones	13	8,31	3,84	2,1641	58
54	1	M	Migraña y otras cefaleas	13	4,54	4,36	1,0413	2
42	2	M	Trastornos degenerativos de sistema nervioso. excepto esclerosis múltiple	10	4,80	9,12	0,5263	-43
48	1	M	Trastornos de nervios craneales, periféricos y autónomos	10	6,40	6,17	1,0373	2
956	0		No agrupable	10	1,40	7,69	0,1821	-63
82	2	M	Enfermedades oculares, excepto infecciones mayores	9	9,11	5,93	1,5363	29
951	2	Q	Procedimiento moderadamente extensivo no relacionado con diagnóstico princi	9	14,67	10,56	1,3892	37
44	3	M	Hemorragia intracraneal	8	9,50	9,74	0,9754	-2
50	2	M	Infecciones no bacterianas del sistema nervioso excepto meningitis virica	8	8,25	11,54	0,7149	-26
42	1	M	Trastornos degenerativos de sistema nervioso. excepto esclerosis múltiple	7	6,86	6,24	1,0994	4
46	2	M	ACVA no específico y oclusiones precerebrales sin infarto	7	12,86	9,23	1,3933	25
861	1	M	Signos. síntomas y otros factores que afectan al estado de salud	7	3,71	3,10	1,1968	4
53	3	M	Convulsiones	6	11,00	7,97	1,3802	18
55	2	M	Traumatismo craneal con coma >1h o hemorragia	6	13,00	8,74	1,4874	26

COMPARACIÓN DE INDICADORES GRD DE NEUROLOGÍA

	1 ^{er} TRIM	2 ^o TRIM	3 ^{er} TRIM	4 ^o TRIM	2018
Altas Servicio	155	149	137	149	590
Estancias Servicio	1.364	1.328	1.079	1.241	5.012
Estancia Media Servicio	8,80	8,91	7,88	8,33	8,49
Estancias ajust. Función	1.274	1.224	1.162	1.286	4.946
Estancia Media ajust. Función	8,22	8,21	8,48	8,63	8,38
Estancias Óptimas	1.129	1.094	925	1.074	4.222
Estancia Media Óptima	7,28	7,34	6,75	7,21	7,16
Índice Utilización Estancias	1,0706	1,0850	0,9286	0,9650	1,0133
Ganancia Potencial	235	234	154	167	790
% Ganancia Potencial	17,23	17,62	14,27	13,46	15,76
Estancias Evitables	90	104	-83	-45	66
% Estancias Evitables	6,60	7,83	-7,69	-3,63	1,32
Puntos GRD	138	136	125	141	540
Índice Mix GRD	0,8903	0,9128	0,9124	0,9463	0,9153

CONSULTAS EXTERNAS

	ENE	FEB	MAR	ABR	MAY	JUN	JUL	AGO	SEP	OCT	NOV	DIC	2018
Primeras AP	383	435	373	441	427	603	143	168	324	426	606	328	4.657
Interconsultas	132	228	162	177	143	56	23	31	89	94	54	41	1.230
Primeras + Inteconsultas	515	663	535	618	570	659	166	199	413	520	660	369	5.887
Sucesivas	1.113	1.198	1.092	1.366	1.234	1.589	338	722	875	932	1.391	850	12.700
Total Consultas (Primeras+Sucesivas)	1.496	1.633	1.465	1.807	1.661	2.192	481	890	1.199	1.358	1.997	1.178	17.357
% Revisiones	68,37	64,37	67,12	68,85	68,40	70,69	67,06	78,39	67,93	64,19	67,82	69,73	68,33
Frecuentación x 10.000 hab. (Consultas)	40,51	46,31	40,48	49,37	44,89	55,94	12,54	22,92	32,05	36,13	51,04	30,33	462,41
Entradas 1ª Visitas	573	541	481	592	541	450	434	372	521	629	585	369	6.088
Entradas Sucesivas	1.058	1.216	1.232	1.255	1.341	1.476	540	724	979	1.364	1.710	1.194	14.089
Demora máxima 1ª AP realizadas	50	53	79	125	57	60	75	83	63	104	59	54	72
Demora media de solicitudes de 1ª AP	34	32	36	35	27	26	51	46	41	37	33	40	37

HOSPITAL DE DÍA MÉDICO

	ENE	FEB	MAR	ABR	MAY	JUN	JUL	AGO	SEP	OCT	NOV	DIC	2018
Hematológico: Transfusiones	0	2	7	1	0	2	0	0	0	0	1	1	14
Nº pacientes Terapia corticoides, BRM e Inmunoglobulinas	16	15	21	56	14	18	9	14	14	14	10	23	224
Sesiones de Quimioterapia No Oncológica	19	25	20	30	27	23	16	25	22	26	23	21	277
Sesiones de Terapia con corticoides, BRM e Inmunoglobulinas	40	36	51	56	31	47	27	38	37	40	26	50	479

PRUEBAS DIAGNÓSTICAS

	ENE	FEB	MAR	ABR	MAY	JUN	JUL	AGO	SEP	OCT	NOV	DIC	2018
E.E.G.	122	125	136	80	124	134	52	53	124	151	137	71	1.309
RESTO	740	587	588	470	608	607	137	524	672	682	706	281	6.602
URV'S E.E.G.	654	543	597	410	579	592	285	295	563	688	727	388	6.321
URVs Neurofisiología	2.887	2.485	2.573	2.023	2.655	2.658	932	1.955	2.624	3.057	3.071	1.437	28.357
URV'S Resto Pruebas NFC	2.233	1.942	1.976	1.613	2.076	2.066	647	1.660	2.061	2.369	2.344	1.049	22.036

OFTALMOLOGÍA



OFTALMOLOGÍA

HOSPITALIZACIÓN

	ENE	FEB	MAR	ABR	MAY	JUN	JUL	AGO	SEP	OCT	NOV	DIC	2018
Camas funcionantes	1	1	1	1	1	1	1	1	1	1	1	1	1,00
Ingresos urgentes	2	2	2	2	0	1	1	2	1	0	1	0	14
Ingresos programados	2	4	0	1	2	2	0	0	1	1	2	0	15
Ingresos INIHOS	4	6	2	3	2	3	1	2	2	1	3	0	29
Traslados desde otra unidad	1	0	0	0	0	0	0	0	0	0	0	0	1
Altas INIHOS	4	6	1	3	2	2	1	1	1	2	1	0	24
Traslados a otra unidad	1	0	1	0	0	1	0	0	0	0	0	0	3
Estancia Media INIHOS	1,20	1,67	1	4,67	1	0,67	0	1	1	8	0,67		1,72
Estancias INIHOS	6	10	2	14	2	2	0	2	2	8	2	0	50
% Ocupación	19,35	35,71	6,45	46,67	6,45	6,67	0	6,45	6,67	25,81	6,67	0	13,70
Índice de Rotación	5	6	2	3	2	3	1	2	2	1	3	0	29,00
Intervalo de Sustitución	5	3	14,50	5,33	14,50	9,33		14,50	14	23	9,33		10,86
Frecuentación x 10.000 hab.	0,10	0,15	0,05	0,07	0,05	0,07	0,02	0,05	0,05	0,02	0,07	0	0,72

GRD MÁS FRECUENTES

DRG	SEVERIDAD	TIPO	DESCRIPTOR	FRE_HOS	EM_HOS	EM_STD	IND_IUE	GAN_TOT
73	1	Q	Procedimientos sobre ojo excepto orbita	14	2,14	2,26	0,9469	-2
82	1	M	Enfermedades oculares, excepto infecciones mayores	5	2,80	4,63	0,6048	-9
70	1	Q	Procedimientos sobre orbita	2	1,50	4,29	0,3497	-6
70	2	Q	Procedimientos sobre orbita	2	1,50	6,91	0,2171	-11
73	2	Q	Procedimientos sobre ojo excepto orbita	2	4,50	2,98	1,5101	3
80	1	M	Infecciones mayores del ojo principales	1	8,00	6,73	1,1887	1
952	1	Q	Procedimiento no extensivo no relacionado con diagnostico principal	1	1,00	4,64	0,2155	-4

COMPARACIÓN DE INDICADORES GRD DE OFTALMOLOGÍA

	1 ^{er} TRIM	2 ^o TRIM	3 ^{er} TRIM	4 ^o TRIM	2018
Altas Servicio	11	7	4	5	27
Estancias Servicio	26	18	5	14	63
Estancia Media Servicio	2,36	2,57	1,25	2,80	2,33
Estancias ajust. Función	35	24	20	17	96
Estancia Media ajust. Función	3,18	3,43	5,00	3,40	3,56
Estancias Óptimas	23	14	5	12	54
Estancia Media Óptima	2,09	2,00	1,25	2,40	2,00
Índice Utilización Estancias	0,7429	0,7500	0,2500	0,8235	0,6563
Ganancia Potencial	3	4	0	2	9
% Ganancia Potencial	11,54	22,22	0,00	14,29	14,29
Estancias Evitables	-9	-6	-15	-3	-33
% Estancias Evitables	-34,62	-33,33	-300,00	-21,43	-52,38
Puntos GRD	8	7	5	4	24
Índice Mix GRD	0,7273	1,0000	1,2500	0,8000	0,8889

CONSULTAS EXTERNAS

	ENE	FEB	MAR	ABR	MAY	JUN	JUL	AGO	SEP	OCT	NOV	DIC	2018
Primeras AP	1.219	879	912	1.004	1.129	1.161	1.393	510	729	1.441	1.216	663	12.256
Interconsultas	463	586	551	578	695	642	555	274	372	687	583	299	6.285
Primeras + Inteconsultas	1682	1.465	1.463	1.582	1.824	1.803	1.948	784	1.101	2.128	1.799	962	18.541
Sucesivas	1.590	2.092	1.826	2.247	2.182	2.330	1.935	960	1.526	2.641	2.462	1.361	23.152
Total Consultas (Primeras+Sucesivas)	2.809	2.971	2.738	3.251	3.311	3.491	3.328	1.470	2.255	4.082	3.678	2.024	35.408
% Revisiones	48,59	58,81	55,52	58,68	54,47	56,38	49,83	55,05	58,09	55,38	57,78	58,59	55,53
Frecuentación x 10.000 hab. (Consultas)	81,42	88,51	81,84	95,28	99,68	102,84	96,62	43,40	65,37	118,67	106,03	57,80	1.037,25
Entradas 1ª Visitas	1.754	1.910	1.721	1.977	1.895	1.612	1.224	1.287	1.783	1.770	1.663	1.063	19.659
Entradas Sucesivas	2.135	2.179	1.968	2.081	1.829	2.342	1.951	1.546	1.798	2.177	2.501	1.984	24.491
Demora máxima 1ª AP realizadas	59	236	63	167	151	115	77	62	73	99	84	60	104
Demora media de solicitudes de 1ª AP	22	37	48	50	47	40	52	55	44	44	53	50	45

QUIRÓFANOS

	ENE	FEB	MAR	ABR	MAY	JUN	JUL	AGO	SEP	OCT	NOV	DIC	2018
Int. Urgentes con ingreso	6	3	11	9	8	11	5	2	6	10	11	8	90
Int. Programadas con ingreso	3	10	11	6	0	7	0	0	13	12	31	2	95
Total con Ingreso	9	13	22	15	8	18	5	2	19	22	42	10	185
Cirugía Mayor Ambulatoria	120	141	125	157	138	157	110	33	123	171	134	87	1.496
Total Int. Prog con ingreso + CMA	123	151	136	163	138	164	110	33	136	183	165	89	1.591
Otras Ambulatorias (inc Urgentes)	5	16	10	17	10	12	6	1	7	9	2	10	105
Total Ambulatorias INIHOS	125	157	135	174	148	169	116	34	130	180	136	97	1.601
Horas quirófano disponibles	210	259	238	287	259	280	161	70	210	301	266	175	2.716
Horas quirófano utilizadas	104	144	125	159	146	138	94	44	118	162	140	89	1.463
Indice Utilización Quirófano	49,52	55,60	52,52	55,40	56,37	49,29	58,39	62,86	56,19	53,82	52,63	50,86	53,87
Int. Prog con ingreso suspendidas	1	0	0	0	0	0	0	0	0	0	0	0	1
% Int. Prog con ingreso suspendidas	25,00	0,00	0,00	0,00	0,00	0,00	0,00	0,00	0,00	0,00	0,00	0,00	1,05
Int. CMA suspendidas	7	8	13	9	3	6	6	0	4	24	13	15	108
% Int. CMA suspendidas	5,51	5,37	9,42	5,42	2,13	3,68	5,17	0,00	3,15	12,31	8,84	14,71	7,22
% Int. Progr + CMA suspendidas	6,11	5,03	8,72	5,23	2,13	3,53	5,17	0,00	2,86	11,59	7,30	14,42	6,85

HOSPITAL DE DÍA MÉDICO

	ENE	FEB	MAR	ABR	MAY	JUN	JUL	AGO	SEP	OCT	NOV	DIC	2018
Inyección retrobulbar de agente terapéutico	247	211	215	213	255	118	195	199	185	228	198	155	2.419

PRUEBAS DIAGNÓSTICAS

	ENE	FEB	MAR	ABR	MAY	JUN	JUL	AGO	SEP	OCT	NOV	DIC	2018
Dermoabrasion	193	150	160	161	173	173	194	134	198	227	143	81	1.987
Destruccion cuerpo ciliar local sin incisión	9	4	0	7	1	15	21	19	3	22	19	12	132
Examen Oftalmológico Neom	60	85	68	101	91	123	47	8	0	107	97	13	800

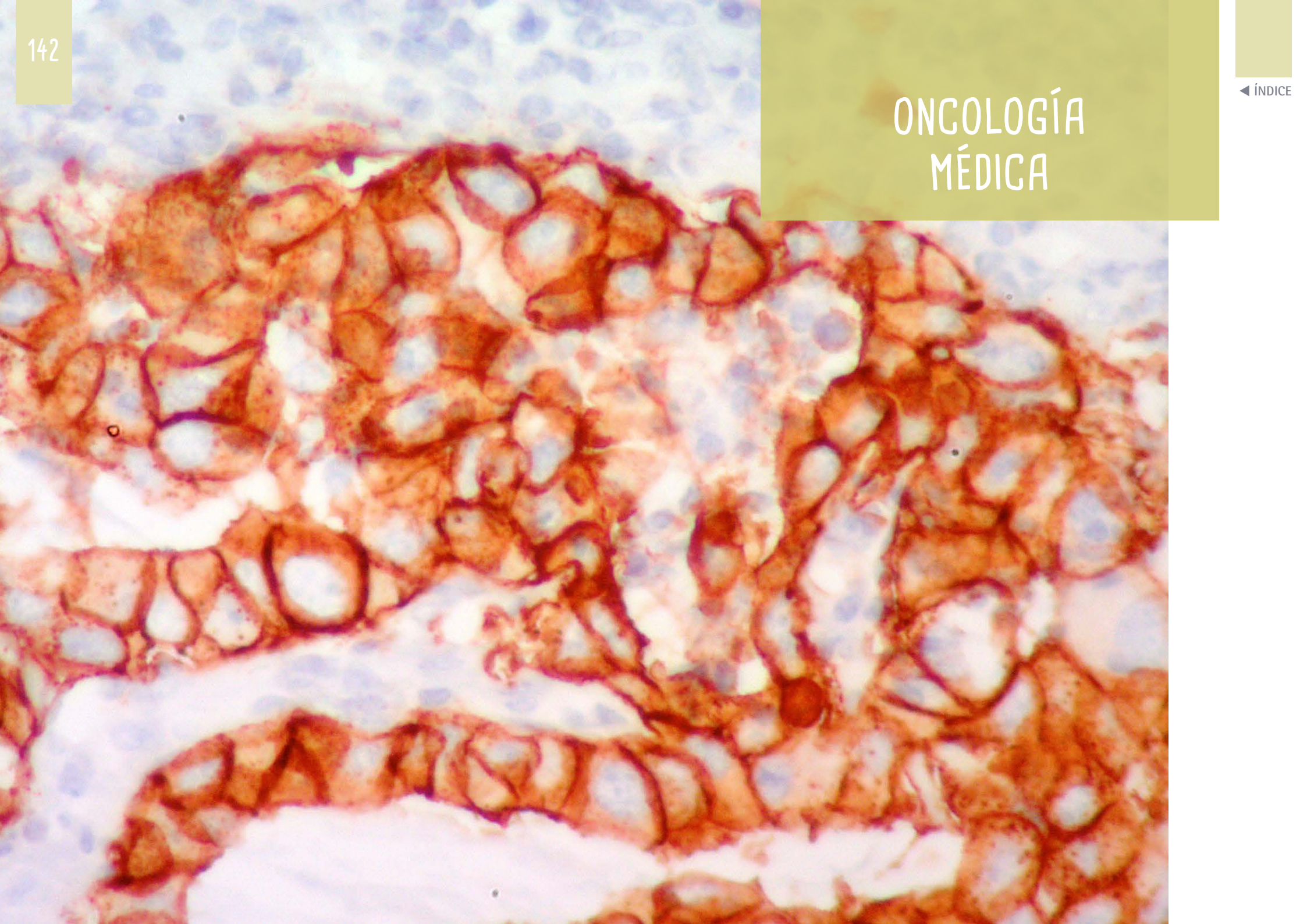

ONCOLOGÍA MÉDICA

HOSPITALIZACIÓN

	ENE	FEB	MAR	ABR	MAY	JUN	JUL	AGO	SEP	OCT	NOV	DIC	2018
Camas funcionantes	20	20	20	20	20	20	20	20	20	20	20	20	20,00
Ingresos urgentes	55	38	44	36	38	41	45	26	45	37	39	50	494
Ingresos programados	28	28	13	15	24	26	22	15	23	17	14	19	244
Ingresos INIHOS	83	66	57	51	62	67	67	41	68	54	53	69	738
Traslados desde otra unidad	5	7	7	9	4	5	5	11	8	17	14	8	100
Altas INIHOS	62	54	78	62	39	63	54	53	47	62	49	66	689
Traslados a otra unidad	12	21	16	13	9	7	8	9	12	23	11	14	155
Estancia Media INIHOS	8,03	8,67	10,11	9,72	8,71	9,96	10,56	10,88	10,03	9,89	10,57	9,55	10,97
Estancias INIHOS	707	633	647	583	575	717	760	566	762	702	708	735	8.095
% Ocupación	114,03	113,04	104,35	97,17	92,74	119,50	122,58	91,29	127	113,23	118	118,55	110,89
Índice de Rotación	4,40	3,65	3,20	3	3,30	3,60	3,60	2,60	3,80	3,55	3,35	3,85	36,90
Intervalo de Sustitución	-0,99	-1	-0,42	0,28	0,68	-1,63	-1,94	1,04	-2,13	-1,15	-1,61	-1,49	-1,08
Exitus	10	11	6	13	9	16	14	12	9	5	7	20	132
% Mortalidad	13,89	16,92	7,14	17,33	18,75	20,25	20,59	18,46	16,07	7,46	12,50	23,26	16,08
Frecuentación x 10.000 hab.	2,07	1,64	1,42	1,27	1,54	1,67	1,67	1,02	1,69	1,34	1,32	1,72	18,36

GRD MÁS FRECUENTES

DRG	SEVERIDAD	TIPO	DESCRIPTOR	FRE_HOS	EM_HOS	EM_STD	IND_IUE	GAN_TOT
861	2	M	Signos. síntomas y otros factores que afectan al estado de salud	51	10,29	7,40	1,3905	148
240	2	M	Neoplasia maligna digestiva	48	9,38	9,25	1,0141	6
136	3	M	Neoplasias respiratorias	42	13,07	11,51	1,1355	66
136	2	M	Neoplasias respiratorias	40	10,60	8,80	1,2045	72
240	3	M	Neoplasia maligna digestiva	40	15,85	11,79	1,3444	162
281	3	M	Neoplasia maligna de sistema hepatobiliar o de pancreas	30	15,20	10,92	1,3919	128
720	3	M	Septicemia e infecciones diseminadas	22	14,27	11,27	1,2662	66
41	2	M	Neoplasias de sistema nervioso	21	9,76	9,31	1,0483	9
144	2	M	Otros diagnosticos menores. signos y síntomas de aparato respiratorio	21	10,19	7,65	1,3320	53
41	3	M	Neoplasias de sistema nervioso	19	14,79	11,49	1,2872	63
133	2	M	Fallo respiratorio	17	9,47	7,92	1,1957	26
281	2	M	Neoplasia maligna de sistema hepatobiliar o de pancreas	17	12,65	8,31	1,5223	74
861	3	M	Signos. síntomas y otros factores que afectan al estado de salud	17	19,82	10,48	1,8912	159
382	2	M	Enfermedades malignas de la mama	15	13,93	7,90	1,7633	91
660	2	M	Diagnosticos mayores hematologicos/inmunologicos excepto crisis por celulas	15	7,13	7,37	0,9674	-4
720	2	M	Septicemia e infecciones diseminadas	15	9,47	9,41	1,0064	1
136	1	M	Neoplasias respiratorias	12	10,83	6,01	1,8020	58
194	3	M	Insuficiencia cardíaca	12	12,50	10,20	1,2255	28
133	3	M	Fallo respiratorio	11	13,00	10,21	1,2733	31
530	2	M	Trastornos malignos del sistema reproductor femenino	11	12,55	8,80	1,4261	41
530	3	M	Trastornos malignos del sistema reproductor femenino	11	17,00	11,25	1,5111	63
696	2	M	Otra quimioterapia	11	4,36	4,42	0,9864	-1
240	1	M	Neoplasia maligna digestiva	10	9,40	7,60	1,2368	18
281	1	M	Neoplasia maligna de sistema hepatobiliar o de pancreas	10	3,90	5,59	0,6977	-17
461	3	M	Neoplasias de riñon y tracto urinario	10	13,30	11,75	1,1319	15

COMPARACIÓN DE INDICADORES GRD DE ONCOLOGÍA

	1 ^{er} TRIM	2 ^o TRIM	3 ^{er} TRIM	4 ^o TRIM	2018
Altas Servicio	269	254	226	245	994
Estancias Servicio	3.196	2.999	3.089	3.243	12.527
Estancia Media Servicio	11,88	11,81	13,67	13,24	12,60
Estancias ajust. Función	2.502	2.447	2.133	2.329	9.411
Estancia Media ajust. Función	9,30	9,63	9,44	9,51	9,47
Estancias Óptimas	2.214	2.166	1.981	2.149	8.510
Estancia Media Óptima	8,23	8,53	8,77	8,77	8,56
Índice Utilización Estancias	1,2774	1,2256	1,4482	1,3924	1,3311
Ganancia Potencial	982	833	1.108	1.094	4.017
% Ganancia Potencial	30,73	27,78	35,87	33,73	32,07
Estancias Evitables	694	552	956	914	3.116
% Estancias Evitables	21,71	18,41	30,95	28,18	24,87
Puntos GRD	260	259	231	252	1.002
Índice Mix GRD	0,9665	1,0197	1,0221	1,0286	1,0080

CONSULTAS EXTERNAS

	ENE	FEB	MAR	ABR	MAY	JUN	JUL	AGO	SEP	OCT	NOV	DIC	2018
Interconsultas	87	80	86	89	104	108	95	109	82	84	87	73	1.084
Primeras + Inteconsultas	87	80	86	89	104	108	95	109	82	84	87	73	1.084
Sucesivas	1.738	1.552	1.584	1.801	1.847	1.755	1.856	1.406	1.633	1.978	1.881	1.530	20.561
Total Consultas (Primeras+Sucesivas)	1.738	1.552	1.584	1.801	1.847	1.755	1.856	1.406	1.633	1.978	1.881	1.530	20.561
% Revisiones	95,23	95,10	94,85	95,29	94,67	94,20	95,13	92,81	95,22	95,93	95,58	95,45	94,99
Frecuentación x 10.000 hab. (Consultas)	45,41	40,61	41,55	47,03	48,55	46,36	48,55	37,70	42,67	51,31	48,97	39,89	538,49
Entradas 1ª Visitas	90	79	98	106	114	93	95	112	61	103	97	75	1.123
Entradas Sucesivas	1.923	1.594	1.703	1.873	1.929	1.936	2.119	1.570	1.762	2.207	2.022	1.659	22.297

HOSPITAL DE DÍA MÉDICO

	ENE	FEB	MAR	ABR	MAY	JUN	JUL	AGO	SEP	OCT	NOV	DIC	2018
Hematológico: Biopsia médula (PAMO)	0	0	0	0	0	0	0	0	0	0	1	0	1
Hematológico: Transfusiones	73	47	72	51	55	58	53	77	66	66	57	41	716
Nº Pacientes nuevos en Quimioterapia Oncología	31	39	58	38	48	40	49	49	48	41	51	34	526
Nº pacientes Terapia corticoides, BRM e Inmunoglobulinas	74	71	65	86	59	69	75	63	74	71	76	66	849
Sesiones de Terapia con corticoides, BRM e Inmunoglobulinas	100	90	73	86	88	91	87	82	87	97	95	82	1.058
Sesiones Quimioterapia Oncología	447	404	438	446	463	463	436	445	388	487	440	361	5.218

ONCOLOGÍA RADIOTERÁPICA



ONCOLOGÍA RADIOTERÁPICA

CONSULTAS EXTERNAS

	ENE	FEB	MAR	ABR	MAY	JUN	JUL	AGO	SEP	OCT	NOV	DIC	2018
Interconsultas	40	35	39	39	43	54	70	68	47	57	64	59	615
Primeras + Inteconsultas	40	35	39	39	43	54	70	68	47	57	64	59	615
Sucesivas	124	95	133	195	305	280	349	512	531	672	515	403	4.114
Total Consultas (Primeras+Sucesivas)	164	130	172	234	348	334	419	580	578	729	579	462	4.729
% Revisiones	75,61	73,08	77,33	83,33	87,64	83,83	83,29	88,28	91,87	92,18	88,95	87,23	87,00
Frecuentación x 10.000 hab. (Consultas)	4,08	3,23	4,28	5,82	8,66	8,31	10,43	14,43	14,38	18,14	14,41	11,50	117,65
Entradas 1ª Visitas	42	36	39	39	44	57	69	66	52	60	68	55	627
Entradas Sucesivas	115	91	127	188	307	282	348	525	525	724	600	445	4.277

PROCEDIMIENTOS

	ENE	FEB	MAR	ABR	MAY	JUN	JUL	AGO	SEP	OCT	NOV	DIC	2018
Nº Pacientes	40	30	41	35	39	37	50	42	37	58	41	43	493
Sesiones Oncología Radioterápica	460	342	385	449	425	375	701	684	605	698	658	562	6.344
URVs Oncología Radioterápica	3.830	2.430	4.060	3.580	3.400	3.850	5.910	4.930	3.960	6.640	4.630	5.220	52.440

OTORRINOLARINGOLOGÍA



OTORRINOLARINGOLOGÍA

HOSPITALIZACIÓN

	ENE	FEB	MAR	ABR	MAY	JUN	JUL	AGO	SEP	OCT	NOV	DIC	2018
Camas funcionantes	8	8	8	8	8	8	8	4	8	8	8	5	7,42
Ingresos urgentes	8	11	15	8	7	17	13	14	10	12	6	9	130
Ingresos programados	9	38	17	24	24	42	28	15	14	11	17	29	268
Ingresos INIHOS	17	49	32	32	31	59	41	29	24	23	23	38	398
Traslados desde otra unidad	1	2	1	1	1	2	1	3	1	0	2	4	19
Altas INIHOS	28	52	54	30	32	60	41	30	25	50	50	44	496
Traslados a otra unidad	0	2	0	1	1	3	2	3	0	0	1	3	16
Estancia Media INIHOS	4,50	2,12	2,94	3,85	1,50	1,70	2,95	3,38	3,48	2,87	3,72	2,52	2,89
Estancias INIHOS	81	108	97	127	48	104	124	108	87	66	93	106	1.149
% Ocupación	32,66	48,21	39,11	52,92	19,35	43,33	50	87,10	36,25	26,61	38,75	68,39	42,44
Índice de Rotación	2,25	6,38	4,13	4,13	4	7,63	5,25	8	3,13	2,88	3,13	8,40	53,66
Intervalo de Sustitución	9,28	2,27	4,58	3,42	6,25	2,23	2,95	0,50	6,12	7,91	5,88	1,17	3,91
Exitus	0	0	0	0	0	0	0	0	0	0	0	0	0
% Mortalidad	0	0	0	0	0	0	0	0	0	0	0	0	0,00
Frecuentación x 10.000 hab.	0,42	1,22	0,80	0,80	0,77	1,47	1,02	0,72	0,60	0,57	0,57	0,95	9,90

GRD MÁS FRECUENTES

DRG	SEVERIDAD	TIPO	DESCRIPTOR	FRE_HOS	EM_HOS	EM_STD	IND_IUE	GAN_TOT
97	1	Q	Amigdalectomia y adenoidectomia	155	2,00	1,95	1,0256	8
98	1	Q	Otros procedimientos sobre oído, nariz, boca y garganta	101	1,98	2,96	0,6689	-99
115	1	M	Otras enfermedades de oído. nariz. boca . garganta y craneales/faciales	54	2,28	3,08	0,7403	-43
93	1	Q	Procedimientos sobre senos y mastoides	45	1,64	2,39	0,6862	-34
113	1	M	Infecciones de vías respiratorias superiores	29	2,97	3,14	0,9459	-5
110	1	M	Neoplasias de oído. nariz. boca .garganta y craneales/faciales	12	1,58	4,22	0,3744	-32
681	1	Q	Otro procedimiento quirurgico para neoplasmas linfáticos/hematopoyeticos/ot	12	1,75	5,06	0,3458	-40
90	2	Q	Procedimientos mayores sobre laringe y traquea	10	12,60	16,96	0,7429	-44
98	2	Q	Otros procedimientos sobre oído, nariz, boca y garganta	9	9,22	5,91	1,5601	30
113	2	M	Infecciones de vías respiratorias superiores	9	4,67	5,05	0,9248	-3
90	1	Q	Procedimientos mayores sobre laringe y traquea	8	1,00	2,84	0,3521	-15
115	2	M	Otras enfermedades de oído. nariz. boca . garganta y craneales/faciales	8	2,38	5,61	0,4242	-26
91	2	Q	Otros procedimientos mayores sobre cabeza y cuello	3	10,33	8,30	1,2446	6
97	2	Q	Amigdalectomia y adenoidectomia	3	4,00	3,94	1,0152	0
114	1	M	Enfermedades y heridas orales y dentales	3	1,00	3,44	0,2907	-7
121	2	Q	Otros procedimientos sobre aparato respiratorio	3	11,33	9,35	1,2118	6
791	1	Q	Procedimiento quirurgico por otra complicacion de tratamiento	3	1,00	4,42	0,2262	-10
813	1	M	Otras complicaciones de tratamiento	3	2,33	4,42	0,5271	-6
861	1	M	Signos. síntomas y otros factores que afectan al estado de salud	3	3,67	3,10	1,1839	2
98	3	Q	Otros procedimientos sobre oído, nariz, boca y garganta	2	15,00	15,66	0,9579	-1
681	2	Q	Otro procedimiento quirurgico para neoplasmas linfáticos/hematopoyeticos/ot	2	2,50	10,92	0,2289	-17
723	1	M	Enfermedad virica	2	4,50	3,81	1,1811	1
4	1	Q	Traqueostomia con vm 96+ horas con procedimiento extensivo o ECMO	1	15,00	0,00		15
5	2	Q	Traqueostomía con vm 96+ horas sin procedimiento extensivo	1	14,00	41,24	0,3395	-27
48	1	M	Trastornos de nervios craneales, perifericos y autonomos	1	6,00	6,17	0,9724	0

COMPARACIÓN DE INDICADORES GRD DE OTORRINOLARINGOLOGÍA

	1 ^{er} TRIM	2 ^o TRIM	3 ^{er} TRIM	4 ^o TRIM	2018
Altas Servicio	114	124	98	146	482
Estancias Servicio	329	302	362	372	1.365
Estancia Media Servicio	2,89	2,44	3,69	2,55	2,83
Estancias ajust. Función	390	378	388	570	1.726
Estancia Media ajust. Función	3,42	3,05	3,96	3,90	3,58
Estancias Óptimas	308	253	292	359	1.212
Estancia Media Óptima	2,70	2,04	2,98	2,46	2,51
Índice Utilización Estancias	0,8436	0,7989	0,9330	0,6526	0,7908
Ganancia Potencial	21	49	70	13	153
% Ganancia Potencial	6,38	16,23	19,34	3,49	11,21
Estancias Evitables	-61	-76	-26	-198	-361
% Estancias Evitables	-18,54	-25,17	-7,18	-53,23	-26,45
Puntos GRD	79	87	75	108	349
Índice Mix GRD	0,6930	0,7016	0,7653	0,7397	0,7241

CONSULTAS EXTERNAS

	ENE	FEB	MAR	ABR	MAY	JUN	JUL	AGO	SEP	OCT	NOV	DIC	2018
Primeras AP	537	532	542	640	611	670	558	428	538	654	624	388	6.722
Interconsultas	291	258	354	311	407	302	264	290	298	322	323	226	3.646
Primeras + Inteconsultas	828	790	896	951	1.018	972	822	718	836	976	947	614	10.368
Sucesivas	1.114	1.099	1.142	1.255	1.264	1.242	1.095	670	1.004	1.315	1.333	563	13.096
Total Consultas (Primeras+Sucesivas)	1.651	1.631	1.684	1.895	1.875	1.912	1.653	1.098	1.542	1.969	1.957	951	19.818
% Revisiones	57,36	58,18	56,04	56,89	55,39	56,10	100,00	48,27	54,57	57,40	58,46	47,83	55,81
Frecuentación x 10.000 hab. (Consultas)	48,32	47,00	50,71	54,89	56,78	55,09	27,25	34,54	45,78	57,01	56,73	29,29	583,74
Entradas 1ª Visitas	911	957	921	1.083	947	763	896	771	867	1.054	567	539	10.276
Entradas Sucesivas	1.298	1.287	1.388	1.080	1.126	1.233	2.032	611	1.008	1.180	1.002	518	13.763
Demora máxima 1ª AP realizadas	58	60	75	65	60	60	60	78	60	60	62	60	63
Demora media de solicitudes de 1ª AP	38	43	46	47	48	40	54	50	42	43	49	49	46

QUIRÓFANOS

	ENE	FEB	MAR	ABR	MAY	JUN	JUL	AGO	SEP	OCT	NOV	DIC	2018
Int. Urgentes con ingreso	1	1	1	2	0	0	2	2	4	1	0	0	14
Int. Programadas con ingreso	36	32	41	50	50	47	43	19	42	41	50	29	480
Total con Ingreso	37	33	42	52	50	47	45	21	46	42	50	29	494
Cirugía Mayor Ambulatoria	6	19	5	9	14	12	9	1	3	15	7	0	100
Total Int. Prog con ingreso + CMA	42	51	46	59	64	59	52	20	45	56	57	29	580
Otras Ambulatorias (inc Urgentes)	0	0	1	6	1	4	2	1	1	6	1	0	23
Total Ambulatorias INIHOS	6	19	6	15	15	16	11	2	4	21	8	0	123
Horas quirófano disponibles	77	112	102	126	119	112	98	35	96	105	126	77	1185
Horas quirófano utilizadas	50	80	70	65	73	76	61	17	71	65	73	49	750
Índice Utilización Quirófano	64,94	71,43	68,63	51,59	61,34	67,86	62,24	48,57	73,96	61,90	57,94	63,64	63,29
Int. Prog con ingreso suspendidas	0	0	0	1	1	1	0	1	0	2	1	7	14
% Int. Prog con ingreso suspendidas	0,00	0,00	0,00	1,96	1,96	2,08	0,00	5,00	0,00	4,65	1,96	5,00	2,92
Int. CMA suspendidas	3	1	4	2	2	3	4	0	4	7	1	0	31
% Int. CMA suspendidas	33,33	5,00	44,44	18,18	12,50	20,00	30,77	0,00	57,14	31,82	12,50	0,00	31,00
% Int. Progr + CMA suspendidas	6,67	1,92	8,00	4,84	4,48	6,35	7,14	4,76	8,16	13,85	3,39	19,44	7,76

CIRUGÍA MAYOR AMBULATORIA

	ENE	FEB	MAR	ABR	MAY	JUN	JUL	AGO	SEP	OCT	NOV	DIC	2018
Amigdalectomía y/o adenoidectomía	0	2	0	1	0	1	0	0	0	2	1	0	7
Miringotomía	0	1	1	0	1	1	1	0	0	1	1	0	7
Otro procedimientos terapéuticos con uso de quirófano sobre piel y mama	0	1	0	0	0	0	0	0	0	0	0	0	1
Otros procedimientos terapéuticos con uso de quirófano sobre nariz, boca y faringe	1	3	1	2	1	1	2	0	2	1	1	0	15
Otros procedimientos terapéuticos sobre el oído	5	10	3	5	10	9	6	1	0	10	1	0	60

PRUEBAS DIAGNÓSTICAS

	ENE	FEB	MAR	ABR	MAY	JUN	JUL	AGO	SEP	OCT	NOV	DIC	2018
Audiometría	331	227	231	316	300	258	233	233	288	264	257	206	3.144
Prueba clínica audición	71	58	80	62	35	41	65	61	64	89	70	75	771
Prueba oído y vestíbulo	4	4	12	17	25	20	0	0	9	4	10	0	105

PEDIATRÍA Y NEONATOLOGÍA



PEDIATRÍA Y NEONATOLOGÍA

HOSPITALIZACIÓN PEDIATRÍA

	ENE	FEB	MAR	ABR	MAY	JUN	JUL	AGO	SEP	OCT	NOV	DIC	2018
Camas funcionantes	23	23	23	23	23	23	21	19	19	19	21	23	21,67
Ingresos urgentes	86	70	62	53	35	53	39	38	41	44	59	86	666
Ingresos programados	13	14	19	23	19	26	13	9	10	23	20	15	204
Ingresos INIHOS	99	84	81	76	54	79	52	47	51	67	79	101	870
Traslados desde otra unidad	1	1	0	1	2	1	3	0	1	1	2	2	15
Altas INIHOS	92	73	75	77	48	63	53	39	46	61	70	80	777
Traslados a otra unidad	4	7	3	2	4	6	7	4	5	3	6	8	59
Estancia Media INIHOS	3,98	5,59	5,56	4,91	4,38	3,83	4,40	4,51	3,92	4,13	3,28	4,09	4,46
Estancias INIHOS	398	475	450	378	245	306	242	212	204	281	266	421	3.878
% Ocupación	55,82	73,76	63,11	54,78	34,36	44,35	37,17	35,99	35,79	47,71	42,22	59,05	49,04
Índice de Rotación	4,35	3,70	3,52	3,35	2,43	3,48	2,62	2,47	2,74	3,58	3,86	4,48	40,15
Intervalo de Sustitución	3,15	1,99	3,25	4,05	8,36	4,80	7,44	8,02	7,04	4,53	4,49	2,83	4,63
Exitus	0	0	0	0	0	0	0	0	0	0	0	0	0
% Mortalidad	0	0	0	0	0	0	0	0	0	0	0	0	0,00
Frecuentación x 10.000 hab.	2,46	2,09	2,02	1,89	1,34	1,97	1,29	1,17	1,27	1,67	1,97	2,51	21,64

HOSPITALIZACIÓN NEONATOLOGÍA

	ENE	FEB	MAR	ABR	MAY	JUN	JUL	AGO	SEP	OCT	NOV	DIC	2018
Camas funcionantes	31	31	20	20	20	20	20	20	20	20	20	20	21,83
Ingresos urgentes	22	11	11	15	16	16	15	16	17	18	25	20	202
Ingresos programados	1	0	1	1	0	2	1	1	3	0	0	0	10
Ingresos INIHOS	23	11	12	16	16	18	16	17	20	18	25	20	212
Traslados desde otra unidad	20	29	28	24	26	29	22	18	13	16	21	30	276
Altas INIHOS	31	41	37	37	37	43	30	36	27	43	41	50	453
Traslados a otra unidad	1	4	4	3	2	2	2	0	0	0	2	2	22
Estancia Media INIHOS	7,70	6,98	6,88	7,88	6,81	7,13	10,18	11,20	10,48	10,21	5,87	6,42	18,32
Estancias INIHOS	331	279	275	315	286	335	387	392	346	347	270	321	3.884
% Ocupación	34,44	31,03	44,35	52,50	46,13	55,83	62,42	63,23	57,67	55,97	45	51,77	48,74
Índice de Rotación	1,39	1,29	2	2	2,10	2,35	1,90	1,75	1,65	1,70	2,30	2,50	9,71
Intervalo de Sustitución	14,65	15,50	8,63	7,13	7,95	5,64	6,13	6,51	7,70	8,03	7,17	5,98	19,27
Exitus	0	0	0	0	1	0	0	0	0	1	0	0	2
% Mortalidad	0	0	0	0	2,63	0	0	0	0	2,27	0	0	0,44
Frecuentación x 10.000 hab.	0,57	0,27	0,30	0,40	0,40	0,45	0,40	0,42	0,50	0,45	0,62	0,50	5,27

GRD MÁS FRECUENTES PEDIATRÍA

DRG	SEVERIDAD	TIPO	DESCRIPTOR	FRE_HOS	EM_HOS	EM_STD	IND_IUE	GAN_TOT
138	1	M	Neumonía por virus sincitial respiratorio	46	5,74	4,55	1,2615	55
463	1	M	Infecciones de riñon y tracto urinario	43	5,14	4,96	1,0363	8
53	1	M	Convulsiones	38	5,00	3,84	1,3021	44
133	2	M	Fallo respiratorio	33	5,88	7,92	0,7424	-67
144	1	M	Otros diagnosticos menores. signos y síntomas de aparato respiratorio	27	5,33	4,64	1,1487	19
861	1	M	Signos. síntomas y otros factores que afectan al estado de salud	27	1,81	3,10	0,5839	-35
115	1	M	Otras enfermedades de oído. nariz. boca . garganta y craneales/faciales	26	2,12	3,08	0,6883	-25
249	1	M	Otras Gastroenteritis. nauseas y vómitos	25	4,88	3,86	1,2642	26
254	1	M	Otros diagnosticos del aparato digestivo	23	5,09	4,35	1,1701	17
54	1	M	Migraña y otras cefaleas	21	4,24	4,36	0,9725	-3
138	3	M	Neumonía por virus sincitial respiratorio	21	6,57	7,16	0,9176	-12
53	2	M	Convulsiones	20	6,05	6,37	0,9498	-6
138	2	M	Neumonía por virus sincitial respiratorio	18	6,89	5,80	1,1879	20
139	1	M	Otra neumonía	17	6,00	5,97	1,0050	1
137	1	M	Infecciones e inflamaciones pulmonares	14	5,14	8,18	0,6284	-43
249	2	M	Otras Gastroenteritis. nauseas y vómitos	12	3,67	5,67	0,6473	-24
420	2	M	Diabetes	12	8,33	6,32	1,3180	24
421	1	M	Enfermedades nutricionales y metabolicas misceláneas	12	2,83	5,01	0,5649	-26
113	1	M	Infecciones de vías respiratorias superiores	11	4,45	3,14	1,4172	14
248	1	M	Infecciones bacterianas mayores de aparato digestivo	11	7,27	5,49	1,3242	20
251	1	M	Dolor abdominal	11	8,09	4,43	1,8262	40
139	3	M	Otra neumonía	10	7,20	9,87	0,7295	-27
346	1	M	Trastornos de tejido conectivo	10	6,10	6,65	0,9173	-5
722	1	M	Fiebre	10	3,70	4,84	0,7645	-11
51	1	M	Meningitis virica	9	4,22	4,79	0,8810	-5

COMPARACIÓN DE INDICADORES GRD DE GRD PEDIATRÍA

	1 ^{er} TRIM	2 ^o TRIM	3 ^{er} TRIM	4 ^o TRIM	2018
Altas Servicio	249	203	142	220	814
Estancias Servicio	1.386	1.058	719	1.078	4.241
Estancia Media Servicio	5,57	5,21	5,06	4,90	5,21
Estancias ajust. Función	1.541	1.243	763	1.250	4.797
Estancia Media ajust. Función	6,19	6,12	5,37	5,68	5,89
Estancias Óptimas	1.197	919	577	926	3.619
Estancia Media Óptima	4,81	4,53	4,06	4,21	4,45
Índice Utilización Estancias	0,8994	0,8512	0,9423	0,8624	0,8841
Ganancia Potencial	189	139	142	152	622
% Ganancia Potencial	13,64	13,14	19,75	14,10	14,67
Estancias Evitables	-155	-185	-44	-172	-556
% Estancias Evitables	-11,18	-17,49	-6,12	-15,96	-13,11
Puntos GRD	157	124	84	131	496
Índice Mix GRD	0,6305	0,6108	0,5915	0,5955	0,6093

GRD MÁS FRECUENTES NEONATOLOGÍA

DRG	SEVERIDAD	TIPO	DESCRIPTOR	FRE_HOS	EM_HOS	EM_STD	IND_IUE	GAN_TOT
640	1	M	Neonato. peso al nacer >2499 g neonato normal o neonato con otro problema	70	3,43	3,26	1,0521	12
640	2	M	Neonato. peso al nacer >2499 g neonato normal o neonato con otro problema	69	4,88	3,95	1,2354	64
639	1	M	Neonato. peso al nacer >2499 g con otras condiciones significativas	33	5,58	5,55	1,0054	1
640	3	M	Neonato. peso al nacer >2499 g neonato normal o neonato con otro problema	22	5,18	4,94	1,0486	5
633	1	M	Neonato. peso al nacer >2499 g con anomalías mayores	20	4,25	5,87	0,7240	-32
634	1	M	Neonato. peso al nacer >2499 g con síndrome de distress respiratorio/otra c	20	4,60	5,30	0,8679	-14
634	2	M	Neonato. peso al nacer >2499 g con síndrome de distress respiratorio/otra c	17	8,76	7,27	1,2050	25
614	1	M	Neonato. peso al nacer 1500-1999 g con o sin otra condición significativa	16	16,31	13,91	1,1725	38
626	2	M	Neonato. peso al nacer 2000-2499 g nacido en el centro. neonato normal o ne	13	6,77	6,27	1,0797	6
633	2	M	Neonato. peso al nacer >2499 g con anomalías mayores	12	10,75	10,32	1,0417	5
636	1	M	Neonato. peso al nacer >2499 g con infección congénita/perinatal	12	6,83	6,30	1,0841	6
626	1	M	Neonato. peso al nacer 2000-2499 g nacido en el centro. neonato normal o ne	11	7,45	7,36	1,0122	1
639	2	M	Neonato. peso al nacer >2499 g con otras condiciones significativas	11	6,64	9,14	0,7265	-28
633	3	M	Neonato. peso al nacer >2499 g con anomalías mayores	9	11,67	15,27	0,7642	-32
626	3	M	Neonato. peso al nacer 2000-2499 g nacido en el centro. neonato normal o ne	7	7,57	8,23	0,9198	-5
634	3	M	Neonato. peso al nacer >2499 g con síndrome de distress respiratorio/otra c	7	6,71	12,18	0,5509	-38
956	0		No agrupable	7	15,14	7,69	1,9688	52
608	1	M	Neonato. peso al nacer 1250-1499 g con o sin otra condición significativa	4	27,50	24,75	1,1111	11
614	2	M	Neonato. peso al nacer 1500-1999 g con o sin otra condición significativa	4	19,50	19,85	0,9824	-1
622	2	M	Neonato. peso al nacer 2000-2499 g con síndrome de distress respiratorio/ot	4	17,25	12,97	1,3300	17
580	2	M	Neonato. trasladado con	3	1,33	0,64	2,0781	2
580	3	M	Neonato. trasladado con	3	1,00	0,71	1,4085	1
593	3	M	Neonato. peso al nacer 750-999 g sin procedimiento mayor	3	37,67	58,40	0,6450	-62
602	2	M	Neonato. peso al nacer 1000-1249 g con síndrome de distress respiratorio/ot	3	46,33	42,95	1,0787	10
608	2	M	Neonato. peso al nacer 1250-1499 g con o sin otra condición significativa	3	33,67	30,25	1,1131	10

COMPARACIÓN DE INDICADORES GRD DE NEONATOLOGÍA

	1 ^{er} TRIM	2 ^o TRIM	3 ^{er} TRIM	4 ^o TRIM	2018
Altas Servicio	108	115	94	131	448
Estancias Servicio	900	912	1.094	1.125	4.031
Estancia Media Servicio	8,33	7,93	11,64	8,59	9,00
Estancias ajust. Función	872	946	897	1.190	3.905
Estancia Media ajust. Función	8,07	8,23	9,54	9,08	8,72
Estancias Óptimas	748	769	801	1.004	3.322
Estancia Media Óptima	6,93	6,69	8,52	7,66	7,42
Índice Utilización Estancias	1,0321	0,9641	1,2196	0,9454	1,0323
Ganancia Potencial	152	143	293	121	709
% Ganancia Potencial	16,89	15,68	26,78	10,76	17,59
Estancias Evitables	28	-34	197	-65	126
% Estancias Evitables	3,11	-3,73	18,01	-5,78	3,13
Puntos GRD	90	101	101	141	433
Índice Mix GRD	0,8333	0,8783	1,0745	1,0763	0,9665

CONSULTAS EXTERNAS PEDIATRÍA

	ENE	FEB	MAR	ABR	MAY	JUN	JUL	AGO	SEP	OCT	NOV	DIC	2018
Primeras AP	329	274	260	364	307	370	194	192	195	298	304	197	3.284
Interconsultas	76	141	117	137	147	153	70	60	112	194	121	84	1.412
Primeras + Inteconsultas	405	415	377	501	454	523	264	252	307	492	425	281	4.696
Sucesivas	726	975	972	1.023	926	1.164	476	452	708	1.013	957	560	9.952
Total Consultas (Primeras+Sucesivas)	1.055	1.249	1.232	1.387	1.233	1.534	670	644	903	1.311	1.261	757	13.236
% Revisiones	64,19	70,14	72,05	67,13	67,10	69,00	64,32	64,20	69,75	67,31	69,25	66,59	67,94
Frecuentación x 10.000 hab. (Consultas)	37,86	46,52	45,15	51,01	46,19	56,46	24,77	23,56	33,97	50,37	46,26	28,15	364,42
Entradas 1ª Visitas	418	426	458	494	369	345	308	367	407	483	340	244	4.659
Entradas Sucesivas	816	976	951	989	860	993	663	692	860	895	829	580	10.104
Demora máxima 1ª AP realizadas	60	60	60	60	60	57	59	60	61	60	69	60	61
Demora media de solicitudes de 1ª AP	33	37	36	39	26	19	33	33	32	30	28	37	32

URGENCIAS PEDIÁTRICAS

	ENE	FEB	MAR	ABR	MAY	JUN	JUL	AGO	SEP	OCT	NOV	DIC	2018
Urgencias no ingresadas	2.628	2.465	2.135	2.287	2.418	2.289	1.983	2.018	2.175	2.710	2.199	2.875	28.182
% Urgencias no ingresadas	96,69	96,93	96,74	97,49	98,29	97,32	97,73	97,77	97,53	98,08	97,52	96,64	97,37
Altas a Domicilio	2.618	2.454	2.130	2.278	2.411	2.285	1.974	2.011	2.168	2.706	2.196	2.869	28.100
Exitus + Traslados	10	11	5	9	7	4	9	7	7	4	3	6	82
Urgencias ingresadas	90	78	72	59	42	63	46	46	55	53	56	100	760
% Urgencias ingresadas	3,31	3,07	3,26	2,51	1,71	2,68	2,27	2,23	2,47	1,92	2,48	3,36	2,63
Presión urgencias	73,77	82,11	66,06	52,21	46,15	64,95	67,65	71,88	77,46	62,35	53,85	82,64	70,24
Frecuentación x 10.000	67,63	63,28	54,92	58,38	61,21	58,52	50,49	51,36	55,49	68,75	56,11	74,03	720,56
Pacientes Observación	152	136	116	109	91	95	75	78	91	110	91	152	1.296
% Ingresos en Observación	5,59	5,35	5,26	4,65	3,70	4,04	3,70	3,78	4,08	3,98	4,04	5,11	4,48

PRUEBAS DIAGNÓSTICAS

	ENE	FEB	MAR	ABR	MAY	JUN	JUL	AGO	SEP	OCT	NOV	DIC	2018
Electrocardiografía	129	151	131	128	130	175	104	73	104	159	164	104	1.552
Examen anatomico y fisiológico	29	36	43	41	48	52	9	2	16	52	61	30	419
Proc.Diag.Piel y tejido subc	5	9	10	8	9	10	6	1	4	13	10	5	90

PRUEBAS FUNCIONALES

	ENE	FEB	MAR	ABR	MAY	JUN	JUL	AGO	SEP	OCT	NOV	DIC	2018
Determinación de capacidad vital (espirometría)	46	44	49	47	58	68	39	4	19	64	72	32	542
Ecocardiografía	139	156	137	133	137	178	99	82	105	167	170	41	1.544

RADIODIAGNÓSTICO



RADIODIAGNÓSTICO

		ENE	FEB	MAR	ABR	MAY	JUN	JUL	AGO	SEP	OCT	NOV	DIC	2018
DENSITOMETRÍAS	Consultas Externas	561	614	486	566	565	544	356	297	451	520	502	311	5.773
	Hospitalización	2	0	2	2	2	2	0	0	2	0	0	0	12
	Total Densitometrías	563	614	488	568	567	546	356	297	453	520	502	311	5.785
ECOGRAFÍAS	Atencion Primaria	283	475	413	349	331	557	434	593	471	334	605	351	5.196
	Consultas Externas	1.244	1.163	1.273	1.384	1.412	1.411	1.058	1.026	1.031	1.370	1.405	1.028	14.805
	Hospitalización	360	327	356	436	335	373	461	362	329	387	339	364	4.429
	Urgencias	403	363	366	407	392	319	427	422	442	403	404	379	4.727
	Total Ecografías	2.290	2.328	2.408	2.576	2.470	2.660	2.380	2.403	2.273	2.494	2.753	2.122	29.157
ECOGRAFÍAS DOPPLER	Atencion Primaria	0	0	0	0	0	0	0	0	0	0	0	0	0
	Consultas Externas	171	166	190	233	226	213	155	193	143	195	208	210	2.303
	Hospitalización	59	60	47	79	54	66	65	45	60	61	45	46	687
	Urgencias	64	52	63	74	57	50	61	65	63	51	68	66	734
	Total Ecografías Doppler	294	278	300	386	337	329	281	303	266	307	321	322	3.724
MAMOGRAFÍAS	Atencion Primaria	1.468	1.603	1.697	1.876	1.724	1.778	1.614	818	2.689	3.227	2.296	1.761	22.551
	Consultas Externas	257	262	268	272	297	263	165	206	236	256	266	177	2.925
	Hospitalización	10	9	10	17	15	13	7	11	11	16	11	13	143
	Urgencias	2	1	0	0	0	0	0	1	0	0	0	0	4
	Total Mamografías	1.737	1.875	1.975	2.165	2.036	2.054	1.786	1.036	2.936	3.499	2.573	1.951	25.623

		ENE	FEB	MAR	ABR	MAY	JUN	JUL	AGO	SEP	OCT	NOV	DIC	2018
PRUEBAS CONCERTADAS	RNM concertadas	2.227	2.908	2.298	2.432	2.386	2.157	2.430	2.035	1.346	2.005	2.215	1.301	25.740
	RNM conc./100.000 hab	554,15	723,60	571,81	605,16	593,71	536,73	604,66	506,37	334,93	498,91	551,16	323,73	6.404,90
	RNM propias	473	535	639	778	608	679	332	319	423	523	684	372	6.365
	TAC concertados	1.381	1.152	1.053	96	7	828	859	828	1.078	154	3	417	7.856
	TAC conc./100.000 hab	343,63	286,65	262,02	23,89	1,74	206,03	213,75	206,03	268,24	38,32	0,75	103,76	1.954,81
	TAC propios	1.587	1.326	1.791	2.280	2.005	2.291	1.676	1.444	1.869	2.292	2.224	1.568	22.353
	Total Pruebas Concertadas	6.565,78	6.931,25	6.614,83	6.215,04	5.601,45	6.697,76	6.115,40	5.338,40	5.319,17	5.511,23	5.677,91	4.085,49	70.673,71
R.I. ECOGRAFÍA	Atencion Primaria	8	20	19	18	23	16	22	21	11	19	24	13	214
	Consultas Externas	69	58	59	75	60	80	53	70	59	59	89	58	789
	Hospitalización	7	9	9	15	7	14	23	12	9	20	10	10	145
	Total R.I. Ecografía	84	87	87	108	90	110	98	103	79	98	123	81	1.148
R.I. ENDOSCOPIA	Hospitalización	0	0	0	0	0	0	0	0	1	1	0	0	2
	Total R.I. Endoscopia	0	0	0	0	0	0	0	0	1	1	0	0	2
R.I. MAMOGRAFÍA	Atencion Primaria	3	3	1	7	3	2	3	0	1	3	6	5	37
	Consultas Externas	2	1	1	1	7	5	4	0	3	7	6	4	41
	Hospitalización	0	0	0	0	0	0	0	0	0	0	0	0	0
	Total R.I. Mamografías	5	4	2	8	10	7	7	0	4	10	12	9	78
R.I. TAC	Consultas Externas	3	0	5	2	0	4	0	2	2	3	2	4	27
	Hospitalización	1	5	4	3	1	4	2	3	1	3	4	1	32
	Total R.I. TAC	4	5	9	5	1	8	2	5	3	6	6	5	59

		ENE	FEB	MAR	ABR	MAY	JUN	JUL	AGO	SEP	OCT	NOV	DIC	2018
RADIOLOGÍA DIGESTIVA	Atencion Primaria	1	1	0	1	1	0	3	0	0	2	0	1	10
	Consultas Externas	82	95	95	134	145	134	120	108	73	84	105	72	1.247
	Hospitalización	17	27	25	29	23	19	27	12	18	27	12	9	245
RADIOLOGÍA SIMPLE	Atencion Primaria	11.399	11.379	11.075	12.513	11.848	11.123	8.844	8.806	10.268	11.605	11.648	7.874	128.382
	Consultas Externas	3.708	3.517	3.502	4.213	4.151	4.205	3.253	2.749	2.792	3.468	4.168	2.877	42.603
	Hospitalización	1.262	991	1.058	1.101	1.054	971	909	918	813	901	874	798	11.650
	Urgencias	7.646	6.805	6.672	6.927	7.459	6.781	6.793	6.930	6.651	7.203	6.636	7.278	83.781
RADIOLOGÍA UROLÓGICA	Consultas Externas	30	32	32	34	34	24	29	22	13	34	15	19	318
	Hospitalización	3	1	2	0	0	0	0	1	0	0	1	1	9
	Total Radiología	24.148	22.848	22.461	24.952	24.715	23.257	19.978	19.546	20.628	23.324	23.459	18.929	268.245
RESONANCIA NUCLEAR MAGNÉTICA	Consultas Externas	165	239	324	474	316	441	81	58	188	250	406	145	3.087
	Hospitalización	316	300	320	309	296	240	251	263	235	276	281	239	3.326
	Urgencias	1	3	5	1	3	5	9	0	8	1	4	3	43
	Total Resonancia Nuclear Magnética	482	542	649	784	615	686	341	321	431	527	691	387	6.456
TAC	Atencion Primaria	25	0	3	13	1	25	3	1	20	22	13	0	126
	Consultas Externas	640	1.152	990	1.356	1.141	1.491	775	592	1.343	2.025	1.300	1.632	14.437
	Hospitalización	468	452	467	539	497	572	500	465	418	536	518	402	5.834
	Urgencias	458	360	351	404	408	386	414	388	420	503	410	445	4.947
	Total TAC	1.591	1.964	1.811	2.312	2.047	2.474	1.692	1.446	2.201	3.086	2.241	2.479	25.344

REHABILITACIÓN



REHABILITACIÓN

CONSULTAS EXTERNAS

	ENE	FEB	MAR	ABR	MAY	JUN	JUL	AGO	SEP	OCT	NOV	DIC	2018
Interconsultas	472	441	517	564	602	561	373	279	332	550	532	235	5.458
Primeras + Inteconsultas	902	920	1.027	1.036	1.044	1.014	793	661	765	1.197	1.059	706	11.124
Sucesivas	1.071	969	1.088	1.125	1.234	1.084	945	752	620	1.165	1.239	732	12.024
Total Consultas (Primeras+Sucesivas)	1.071	969	1.088	1.125	1.234	1.084	945	752	620	1.165	1.239	732	12.024
% Revisiones	54,28	51,30	51,44	52,06	54,17	51,67	54,37	53,22	44,77	49,32	53,92	50,90	51,94
Frecuentación x 10.000 hab. (Consultas)	49,09	47,00	52,63	53,77	56,68	52,20	43,25	35,16	34,46	58,77	57,18	35,78	575,88
Entradas 1ª Visitas	879	1.012	1.069	1.015	1.081	783	535	1.137	930	1.157	655	1.019	11.272
Entradas Sucesivas	978	1.014	962	1.141	1.152	1.181	827	671	631	1.074	935	486	11.052
Demora máxima 1ª AP realizadas	64	62	73	60	60	63	60	60	68	69	60	66	64
Demora media de solicitudes de 1ª AP	36	34	36	37	47	43	50	637	44	47	33	33	90

FISIOTERAPIA

	ENE	FEB	MAR	ABR	MAY	JUN	JUL	AGO	SEP	OCT	NOV	DIC	2018
Nº asistencias a tº grupal	289	229,00	372,00	566,00	299,00	702,00	396,00	98,00	30,00	986,00	862,00	65,00	4.894
Nº de pacientes nuevos en tº grupal	67	48	73	127	90	188	53	35	7	202	116	12	1.018
Nº pacientes en tº indiv.	583	596	601	614	653	575	484	396	394	560	530	470	6.456
Nº sesiones de rhb (nº asist. Tº individual)	5.066	5.397	5.646	6.171	5.905	5.491	4.436	3.703	3.213	5.210	4.864	3.292	58.394
Nº total pac. Lista espera	183	215	267	239	298	192	218	247	281	206	286	404	3.036
Pacientes dados de alta indiv.	219	187	202	227	246	286	227	151	97	221	190	135	2.388
Pacientes nuevos para tº indiv.	253	239	203	223	263	192	196	135	154	269	190	130	2.447

REUMATOLOGÍA



REUMATOLOGÍA

HOSPITALIZACIÓN

	ENE	FEB	MAR	ABR	MAY	JUN	JUL	AGO	SEP	OCT	NOV	DIC	2018
Camas funcionantes	4	4	4	4	4	4	3	2	3	4	4	4	3,67
Ingresos urgentes	6	9	6	6	4	4	8	6	5	3	4	4	65
Ingresos programados	5	8	5	9	5	5	8	1	3	6	6	7	68
Ingresos INIHOS	11	17	11	15	9	9	16	7	8	9	10	11	133
Traslados desde otra unidad	3	1	1	0	4	0	1	2	0	4	0	0	16
Altas INIHOS	10	14	14	13	8	11	16	10	3	13	7	13	132
Traslados a otra unidad	1	1	2	2	2	1	2	0	1	3	1	0	16
Estancia Media INIHOS	4,86	9,78	10,42	6,40	8,23	16	8,35	6,67	8,50	8,08	5,90	8,64	9,36
Estancias INIHOS	68	176	125	96	107	144	142	60	68	105	59	95	1.245
% Ocupación	54,84	157,14	100,81	80	86,29	120	152,69	96,77	75,56	84,68	49,17	76,61	93,03
Índice de Rotación	3,50	4,50	3	3,75	3,25	2,25	5,67	4,50	2,67	3,25	2,50	2,75	36,27
Intervalo de Sustitución	4	-3,56	-0,08	1,60	1,31	-2,67	-2,88	0,22	2,75	1,46	6,10	2,64	0,70
Exitus	0	0	0	0	0	0	0	0	0	0	0	0	0
% Mortalidad	0	0	0	0	0	0	0	0	0	0	0	0	0,00
Frecuentación x 10.000 hab.	0,27	0,42	0,27	0,37	0,22	0,22	0,40	0,17	0,20	0,22	0,25	0,27	3,31

GRD MÁS FRECUENTES

DRG	SEVERIDAD	TIPO	DESCRIPTOR	FRE_HOS	EM_HOS	EM_STD	IND_IUE	GAN_TOT
346	1	M	Trastornos de tejido conectivo	26	8,12	6,65	1,2211	38
347	1	M	Otros problemas de la espalda y cuello. fracturas y heridas	18	11,00	6,21	1,7713	86
351	1	M	Otros diagnosticos de sistema musculoesqueletico y tejido conectivo	17	7,88	3,77	2,0902	70
346	2	M	Trastornos de tejido conectivo	11	7,64	8,38	0,9117	-8
351	2	M	Otros diagnosticos de sistema musculoesqueletico y tejido conectivo	11	6,64	6,22	1,0675	5
142	2	M	Enfermedad pulmonar intersticial y alveolar	5	8,00	9,30	0,8602	-6
347	2	M	Otros problemas de la espalda y cuello. fracturas y heridas	5	13,80	8,68	1,5899	26
347	3	M	Otros problemas de la espalda y cuello. fracturas y heridas	5	10,60	13,90	0,7626	-17
144	1	M	Otros diagnosticos menores. signos y síntomas de aparato respiratorio	2	6,50	4,64	1,4009	4
344	2	M	Osteomielitis. artritis séptica y otras infecciones musculoesqueleticas	2	10,00	14,91	0,6707	-10
381	1	M	Trastornos mayores de la piel	2	10,50	5,31	1,9774	10
661	1	M	Trastornos de la coagulacion y plaquetas	2	10,50	4,65	2,2581	12
45	2	M	ACVA y oclusiones precerebrales con infarto	1	13,00	9,06	1,4349	4
48	1	M	Trastornos de nervios craneales, perifericos y autonomos	1	14,00	6,17	2,2690	8
48	2	M	Trastornos de nervios craneales, perifericos y autonomos	1	8,00	9,05	0,8840	-1
50	1	M	Infecciones no bacterianas del sistema nervioso excepto meningitis virica	1	9,00	9,86	0,9128	-1
82	2	M	Enfermedades oculares, excepto infecciones mayores	1	13,00	5,93	2,1922	7
114	1	M	Enfermedades y heridas orales y dentales	1	11,00	3,44	3,1977	8
139	2	M	Otra neumonía	1	12,00	8,23	1,4581	4
142	1	M	Enfermedad pulmonar intersticial y alveolar	1	3,00	8,04	0,3731	-5
245	1	M	Enfermedad inflamatoria intestinal	1	8,00	8,09	0,9889	0
254	1	M	Otros diagnosticos del aparato digestivo	1	9,00	4,35	2,0690	5
254	2	M	Otros diagnosticos del aparato digestivo	1	6,00	7,10	0,8451	-1
313	1	Q	Procedimientos sobre rodilla y parte inferior de la pierna excepto pie	1	23,00	3,71	6,1995	19
340	2	M	Fracturas de femur	1	8,00	7,10	1,1268	1

COMPARACIÓN DE INDICADORES GRD DE REUMATOLOGÍA

	1 ^{er} TRIM	2 ^o TRIM	3 ^{er} TRIM	4 ^o TRIM	2018
Altas Servicio	38	32	29	33	132
Estancias Servicio	351	284	279	300	1.214
Estancia Media Servicio	9,24	8,88	9,62	9,09	9,20
Estancias ajust. Función	252	219	222	242	935
Estancia Media ajust. Función	6,63	6,84	7,66	7,33	7,08
Estancias Óptimas	231	202	187	223	843
Estancia Media Óptima	6,08	6,31	6,45	6,76	6,39
Índice Utilización Estancias	1,3929	1,2968	1,2568	1,2397	1,2984
Ganancia Potencial	120	82	92	77	371
% Ganancia Potencial	34,19	28,87	32,97	25,67	30,56
Estancias Evitables	99	65	57	58	279
% Estancias Evitables	28,21	22,89	20,43	19,33	22,98
Puntos GRD	26	21	23	24	94
Índice Mix GRD	0,6842	0,6563	0,7931	0,7273	0,7121

CONSULTAS EXTERNAS

	ENE	FEB	MAR	ABR	MAY	JUN	JUL	AGO	SEP	OCT	NOV	DIC	2018
Primeras AP	440	498	467	454	378	405	503	204	325	513	541	240	4.968
Interconsultas	146	142	141	189	158	126	60	81	73	136	55	36	1.343
Primeras + Inteconsultas	586	640	608	643	536	531	563	285	398	649	596	276	6.311
Sucesivas	1.079	1.009	1.005	1.185	1.267	1.004	866	439	855	1.061	1.288	848	11.906
Total Consultas (Primeras+Sucesivas)	1.519	1.507	1.472	1.639	1.645	1.409	1.369	643	1.180	1.574	1.829	1.088	16.874
% Revisiones	64,80	61,19	62,31	64,82	70,27	65,41	60,60	60,64	68,24	62,05	68,37	75,44	65,36
Frecuentación x 10.000 hab. (Consultas)	41,43	41,03	40,14	45,49	44,86	38,20	35,56	18,02	31,18	42,55	46,88	27,97	453,21
Entradas 1ª Visitas	535	558	614	661	522	619	455	395	445	523	552	431	6.310
Entradas Sucesivas	907	820	1.118	998	746	1.160	843	821	955	1.020	1.026	1.107	11.521
Demora máxima 1ª AP realizadas	150	135	164	196	178	155	167	126	179	158	141	119	156
Demora media de solicitudes de 1ª AP	57	70	76	82	83	97	95	82	90	88	80	80	82

HOSPITAL DE DÍA MÉDICO

	ENE	FEB	MAR	ABR	MAY	JUN	JUL	AGO	SEP	OCT	NOV	DIC	2018
Nº pacientes Terapia corticoides, BRM e Inmunoglobulinas	19	25	17	25	21	21	11	19	21	25	19	22	245
Sesiones de Quimioterapia No Oncológica	19	13	20	18	16	20	17	38	22	26	108	24	341
Sesiones de Terapia con corticoides, BRM e Inmunoglobulinas	19	25	18	25	25	21	13	20	22	26	21	23	258

OTROS PROCEDIMIENTOS

	ENE	FEB	MAR	ABR	MAY	JUN	JUL	AGO	SEP	OCT	NOV	DIC	2018
Densitometria	563	614	488	568	567	546	356	297	453	521	502	311	5.786
Infiltraciones	92	34,00	79,00	107,00	85,00	90,00	86,00	62,00	58,00	105,00	90,00	65,00	953

SALUD MENTAL



SALUD MENTAL

HOSPITALIZACIÓN

	ENE	FEB	MAR	ABR	MAY	JUN	JUL	AGO	SEP	OCT	NOV	DIC	2018
Camas funcionantes	28	28	28	28	28	28	28	28	28	28	28	28	28,00
Ingresos urgentes	12	5	11	18	15	16	14	12	23	16	15	11	168
Ingresos programados	14	12	13	14	12	8	17	13	10	8	11	7	139
Ingresos INIHOS	26	17	24	32	27	24	31	25	33	24	26	18	307
Traslados desde otra unidad	0	1	1	1	0	2	2	0	1	2	2	1	13
Altas INIHOS	22	15	21	31	29	16	39	19	30	25	23	25	295
Traslados a otra unidad	0	0	0	1	0	0	0	0	0	0	1	0	2
Estancia Media INIHOS	16,31	21,22	17,52	17,52	18,67	20,27	17,58	15,88	18,41	22,19	26	31,68	20,73
Estancias INIHOS	424	382	438	578	504	527	580	397	626	577	728	602	6.363
% Ocupación	48,85	48,72	50,46	68,81	58,06	62,74	66,82	45,74	74,52	66,47	86,67	69,35	62,26
Índice de Rotación	0,93	0,64	0,89	1,18	0,96	0,93	1,18	0,89	1,21	0,93	1	0,68	10,96
Intervalo de Sustitución	17,08	22,33	17,20	7,94	13,48	12,04	8,73	18,84	6,29	11,19	4	14	12,56
Exitus	0	0	0	0	0	0	0	0	0	0	0	0	0
% Mortalidad	0	0	0	0	0	0	0	0	0	0	0	0	0,00
Frecuentación x 10.000 hab.	0,65	0,42	0,60	0,80	0,67	0,60	0,77	0,62	0,82	0,60	0,65	0,45	7,64

GRD MÁS FRECUENTES

DRG	SEVERIDAD	TIPO	DESCRIPTOR	FRE_HOS	EM_HOS	EM_STD	IND_IUE	GAN_TOT
750	1	M	Esquizofrenia	52	23,92	17,76	1,3468	320
750	2	M	Esquizofrenia	37	20,49	19,21	1,0666	47
752	2	M	Trastornos de personalidad y control de impulsos	33	13,30	9,92	1,3407	112
753	2	M	Trastornos bipolares	23	28,78	18,25	1,5770	242
752	1	M	Trastornos de personalidad y control de impulsos	21	5,86	9,41	0,6227	-75
760	1	M	Otros trastornos de salud mental	18	18,28	16,18	1,1298	38
751	1	M	Trastornos depresivos mayores y otros/psicosis no especificada	16	19,31	13,54	1,4261	92
753	1	M	Trastornos bipolares	15	17,07	16,57	1,0302	7
760	2	M	Otros trastornos de salud mental	14	29,64	14,37	2,0626	214
751	2	M	Trastornos depresivos mayores y otros/psicosis no especificada	8	23,50	16,93	1,3881	53
757	1	M	Alteraciones orgánicas de salud mental	8	13,25	10,51	1,2607	22
755	2	M	Trastornos de adaptación y neurosis excepto diagnosticos depresivos	7	16,29	11,77	1,3840	32
756	1	M	Estados de ansiedad aguda y delirio	6	10,17	7,97	1,2760	13
754	1	M	Depresión excepto trastorno depresivo mayor	4	8,25	8,94	0,9228	-3
754	2	M	Depresión excepto trastorno depresivo mayor	4	28,75	14,35	2,0035	58
756	2	M	Estados de ansiedad aguda y delirio	4	12,75	8,14	1,5663	18
757	2	M	Alteraciones orgánicas de salud mental	4	28,25	13,05	2,1648	61
755	1	M	Trastornos de adaptación y neurosis excepto diagnosticos depresivos	3	4,67	8,23	0,5674	-11
776	1	M	Abuso o dependencia de otras drogas	3	9,33	11,32	0,8242	-6
42	2	M	Trastornos degenerativos de sistema nervioso. excepto esclerosis multiple	2	21,00	9,12	2,3026	24
753	3	M	Trastornos bipolares	2	44,50	25,60	1,7383	38
775	1	M	Abuso o dependencia de alcohol	2	18,50	9,04	2,0465	19
775	2	M	Abuso o dependencia de alcohol	2	15,00	9,58	1,5658	11
423	1	M	Trastornos congenitos del metabolismo	1	25,00	4,15	6,0241	21
740	1	Q	Diagnostico de enfermedad mental con procedimiento quirurgico	1	50,00	9,88	5,0607	40

COMPARACIÓN DE INDICADORES GRD DE SALUD MENTAL

	1 ^{er} TRIM	2 ^o TRIM	3 ^{er} TRIM	4 ^o TRIM	2018
Altas Servicio	58	77	90	76	301
Estancias Servicio	1.042	1.394	1.498	1.852	5.786
Estancia Media Servicio	17,97	18,10	16,64	24,37	19,22
Estancias ajust. Función	841	1.128	1.315	1.066	4.350
Estancia Media ajust. Función	14,50	14,65	14,61	14,03	14,45
Estancias Óptimas	790	1.027	1.216	996	4.029
Estancia Media Óptima	13,62	13,34	13,51	13,11	13,39
Índice Utilización Estancias	1,2390	1,2358	1,1392	1,7373	1,3301
Ganancia Potencial	252	367	282	856	1.757
% Ganancia Potencial	24,18	26,33	18,83	46,22	30,37
Estancias Evitables	201	266	183	786	1.436
% Estancias Evitables	19,29	19,08	12,22	42,44	24,82
Puntos GRD	28	42	48	40	158
Índice Mix GRD	0,4828	0,5455	0,5333	0,5263	0,5249

CONSULTAS EXTERNAS

	ENE	FEB	MAR	ABR	MAY	JUN	JUL	AGO	SEP	OCT	NOV	DIC	2018
Primeras AP	222	266	275	250	283	264	287	193	153	208	246	178	2.825
Interconsultas	133	118	130	154	141	148	150	102	101	107	123	107	1.514
Primeras + Inteconsultas	355	384	405	404	424	412	437	295	254	315	369	285	4.339
Sucesivas	4.700	4.389	4.667	4.760	4.851	4.395	3.653	2.666	3.549	4.937	4.931	3.013	50.511
Total Consultas (Primeras+Sucesivas)	4.922	4.655	4.942	5.010	5.134	4.659	3.940	2.859	3.702	5.145	5.177	3.191	53.336
% Revisiones	92,98	91,95	92,01	92,18	91,96	91,43	89,32	90,04	93,32	94,00	93,04	91,36	92,09
Frecuentación x 10.000 hab. (Consultas)	169,19	159,75	169,76	172,84	176,56	160,89	136,89	99,11	127,29	175,79	177,39	110,39	1.364,57
Entradas 1ª Visitas	386	416	343	416	410	397	367	295	280	383	405	251	4.349
Entradas Sucesivas	4.875	4.514	4.429	4.790	4.727	4.427	3.664	2.626	3.631	4.934	5.061	3.207	50.885
Demora máxima 1ª AP realizadas	57	60	60	59	59	60	58	56	59	57	59	58	59
Demora media de solicitudes de 1ª AP	19	22	21	21	19	15	12	16	18	21	23	28	20

CONSULTAS EQUIPO JEREZ

	ENE	FEB	MAR	ABR	MAY	JUN	JUL	AGO	SEP	OCT	NOV	DIC	2018
Primeras AP	117	133	139	138	146	142	139	91	95	122	150	99	1.511
Interconsultas	55	57	72	82	87	82	84	50	48	35	57	43	752
Primeras + Inteconsultas	172	190	211	220	233	224	223	141	143	157	207	142	2.263
Sucesivas	1.881	1.822	1.979	2.055	2.097	1.963	1.292	840	1.520	2.032	1.917	1.177	20.575
Total Consultas (Primeras+Sucesivas)	1.998	1.955	2.118	2.193	2.243	2.105	1.431	931	1.615	2.154	2.067	1.276	22.086
% Revisiones	91,62	90,56	90,37	90,33	90,00	89,76	85,28	85,63	91,40	92,83	90,25	89,23	90,09

CONSULTAS EQUIPO SANLÚGAR

	ENE	FEB	MAR	ABR	MAY	JUN	JUL	AGO	SEP	OCT	NOV	DIC	2018
Primeras AP	63	65	69	55	67	78	88	63	28	45	55	45	721
Interconsultas	41	43	42	40	41	40	42	37	37	44	43	49	499
Primeras + Inteconsultas	104	108	111	95	108	118	130	100	65	89	98	94	1.220
Sucesivas	1.010	1.096	1.074	1.107	1.120	890	939	1.035	858	1.204	1.286	862	12.481
Total Consultas (Primeras+Sucesivas)	1.073	1.161	1.143	1.162	1.187	968	1.027	1.098	886	1.249	1.341	907	13.202
% Revisiones	90,66	91,03	90,63	92,10	91,21	88,29	87,84	91,19	92,96	93,12	92,92	90,17	91,10

CONSULTAS EQUIPO INFANTO-JUVENIL

	ENE	FEB	MAR	ABR	MAY	JUN	JUL	AGO	SEP	OCT	NOV	DIC	2018
Primeras AP	63	65	69	55	67	78	88	63	28	45	55	45	721
Interconsultas	21	17	14	23	13	24	22	11	15	24	20	13	217
Primeras + Inteconsultas	21	17	14	23	13	24	22	11	15	24	20	13	217
Sucesivas	495	466	424	455	455	394	385	251	334	501	551	310	5.021
Total Consultas (Primeras+Sucesivas)	558	531	493	510	522	472	473	314	362	546	606	355	5.742
% Revisiones	95,93	96,48	96,80	95,19	97,22	94,26	94,59	95,80	95,70	95,43	96,50	95,98	95,86

CONSULTAS EQUIPO VILLAMARTÍN

	ENE	FEB	MAR	ABR	MAY	JUN	JUL	AGO	SEP	OCT	NOV	DIC	2018
Primeras AP	42	68	67	57	70	44	60	39	30	41	41	34	593
Interconsultas	16	1	2	9	0	2	2	4	1	4	3	2	46
Primeras + Inteconsultas	58	69	69	66	70	46	62	43	31	45	44	36	639
Sucesivas	1314	1.005	1.190	1.143	1.179	1.148	1.037	540	837	1.200	1.177	664	12.434
Total Consultas (Primeras+Sucesivas)	1.356	1.073	1.257	1.200	1.249	1.192	1.097	579	867	1.241	1.218	698	13.027
% Revisiones	95,77	93,58	94,52	94,54	94,40	96,15	94,36	92,62	96,43	96,39	96,40	94,86	95,11

PROGRAMA DE DÍA DE LA COMUNIDAD TERAPÉUTICA

	ENE	FEB	MAR	ABR	MAY	JUN	JUL	AGO	SEP	OCT	NOV	DIC	2018
Estancias en Centro Día	867	769	952	909	994	1.109	893	806	1.065	1.121	999	718	11.202
Nº de pacientes en Centro de Día	109	112	107	110	104	112	103	105	105	102	102	101	1.272

CIRUGÍA ORTOPÉDICA Y TRAUMATOLÓGICA



GIRUGÍA ORTOPÉDICA Y TRAUMATOLOGÍA

HOSPITALIZACIÓN

	ENE	FEB	MAR	ABR	MAY	JUN	JUL	AGO	SEP	OCT	NOV	DIC	2018
Camas funcionantes	29	29	29	29	29	29	29	21	29	29	29	28	28,25
Ingresos urgentes	45	44	58	51	48	61	56	71	50	50	52	58	644
Ingresos programados	51	68	65	59	67	67	35	19	59	59	63	27	639
Ingresos INIHOS	96	112	123	110	115	128	91	90	109	109	115	85	1.283
Traslados desde otra unidad	2	2	0	2	3	1	5	4	6	3	4	2	34
Altas INIHOS	81	114	112	103	109	131	92	90	92	114	116	87	1.241
Traslados a otra unidad	2	2	0	1	1	1	7	4	6	1	1	3	29
Estancia Media INIHOS	5,80	4,73	5,10	5,17	4,82	5,10	5,65	4,59	4,57	5,43	4,61	6,33	5,26
Estancias INIHOS	568	539	627	579	569	658	542	431	525	608	548	551	6.745
% Ocupación	63,18	66,38	69,74	66,55	63,29	75,63	60,29	66,21	60,34	67,63	62,99	63,48	65,41
Índice de Rotación	3,38	3,93	4,24	3,86	4,07	4,45	3,31	4,48	3,97	3,86	4,10	3,11	45,42
Intervalo de Sustitución	3,38	2,39	2,21	2,60	2,80	1,64	3,72	2,34	3	2,60	2,71	3,64	2,78
Exitus	1	0	1	3	0	1	1	2	0	2	0	0	11
% Mortalidad	1,22	0	0,88	2,83	0	0,76	1,08	2,17	0	1,72	0	0	0,88
Frecuentación x 10.000 hab.	2,39	2,79	3,06	2,74	2,86	3,19	2,26	2,24	2,71	2,71	2,86	2,12	31,92

GRD MÁS FRECUENTES

DRG	SEVERIDAD	TIPO	DESCRIPTOR	FRE_HOS	EM_HOS	EM_STD	IND_IUE	GAN_TOT
301	1	Q	Sustitucion articulación cadera	139	7,93	7,16	1,1075	107
302	1	Q	Sustitucion articulación rodilla	138	4,82	4,78	1,0084	5
315	1	Q	Procedimientos sobre hombro. codo y antebrazo excepto sustitucion de articu	137	2,76	2,47	1,1174	40
313	1	Q	Procedimientos sobre rodilla y parte inferior de la pierna excepto pie	115	4,71	3,71	1,2695	115
308	1	Q	Reparación de cadera y femur	94	7,32	7,20	1,0167	11
316	1	Q	Procedimientos sobre mano y muñeca	66	2,03	2,17	0,9355	-9
315	2	Q	Procedimientos sobre hombro. codo y antebrazo excepto sustitucion de articu	65	6,52	4,91	1,3279	105
304	1	Q	Procedimientos de Fusion dorsal y lumbar excepto por escoliosis	50	5,04	6,81	0,7401	-88
308	2	Q	Reparación de cadera y femur	48	9,29	8,90	1,0438	19
342	1	M	Fractura o luxación excepto femur. pelvis o espalda	43	2,88	2,38	1,2101	22
313	2	Q	Procedimientos sobre rodilla y parte inferior de la pierna excepto pie	29	6,86	8,44	0,8128	-46
347	1	M	Otros problemas de la espalda y cuello. fracturas y heridas	27	4,11	6,21	0,6618	-57
302	2	Q	Sustitucion articulación rodilla	21	5,05	5,99	0,8431	-20
310	1	Q	Escisión y descompresion de disco intervertebral	20	3,25	5,80	0,5603	-51
301	2	Q	Sustitucion articulación cadera	19	7,74	8,69	0,8907	-18
351	1	M	Otros diagnosticos de sistema musculoesqueletico y tejido conectivo	19	1,53	3,77	0,4058	-43
850	1	Q	Procedimiento con diagnagnostico de rehabilitacion. cuidados posteriores u	18	2,72	5,11	0,5323	-43
347	2	M	Otros problemas de la espalda y cuello. fracturas y heridas	16	5,56	8,68	0,6406	-50
317	1	Q	Procedimientos sobre tendones. musculos y otros tejidos blandos	14	2,86	3,08	0,9286	-3
320	1	Q	Otros procedimientos de sistema musculoesqueletico y tejido conectivo	13	2,69	3,32	0,8102	-8
309	1	Q	Otras cirugias importantes de cadera y femur	10	6,00	5,78	1,0381	2
340	1	M	Fracturas de femur	10	5,70	4,85	1,1753	9
314	1	Q	Procedimientos sobre pie y dedos del pie	9	3,22	2,96	1,0878	2
26	1	Q	Otros procedimientos del sistema nervioso y relacionados	8	1,25	2,88	0,4340	-13
309	2	Q	Otras cirugias importantes de cadera y femur	8	16,50	12,64	1,3054	31

COMPARACIÓN DE INDICADORES GRD DE TRAUMATOLOGÍA

	1 ^{er} TRIM	2 ^o TRIM	3 ^{er} TRIM	4 ^o TRIM	2018
Altas Servicio	320	361	280	322	1.283
Estancias Servicio	1.773	1.975	1.595	1.825	7.168
Estancia Media Servicio	5,54	5,47	5,70	5,67	5,59
Estancias ajust. Función	1.816	2.030	1.587	1.907	7.340
Estancia Media ajust. Función	5,68	5,62	5,67	5,92	5,72
Estancias Óptimas	1.595	1.730	1.328	1.579	6.232
Estancia Media Óptima	4,98	4,79	4,74	4,90	4,86
Índice Utilización Estancias	0,9763	0,9729	1,0050	0,9570	0,9766
Ganancia Potencial	178	245	267	246	936
% Ganancia Potencial	10,04	12,41	16,74	13,48	13,06
Estancias Evitables	-43	-55	8	-82	-172
% Estancias Evitables	-2,43	-2,78	0,50	-4,49	-2,40
Puntos GRD	423	469	333	430	1.655
Índice Mix GRD	1,3219	1,2992	1,1893	1,3354	1,2899

CONSULTAS EXTERNAS

	ENE	FEB	MAR	ABR	MAY	JUN	JUL	AGO	SEP	OCT	NOV	DIC	2018
Primeras AP	1.056	875	934	1.027	1.356	1.242	788	835	1.069	1.180	1.264	974	12.600
Interconsultas	476	576	628	595	595	637	402	266	457	663	539	374	6.208
Primeras + Inteconsultas	1532	1.451	1.562	1.622	1.951	1.879	1.190	1.101	1.526	1.843	1.803	1.348	18.808
Total Consultas (Primeras+Sucesivas)	1284	1.216	1.135	1.150	1.203	1.125	544	489	794	1.076	1.079	665	11.760
% Revisiones	2.340	2.091	2.069	2.177	2.559	2.367	1.332	1.324	1.863	2.256	2.343	1.639	24.360
Frecuentación x 10.000 hab. (Consultas)	45,60	45,59	42,08	41,49	38,14	37,45	31,37	30,75	34,22	36,86	37,44	33,04	38,47
Entradas 1ª Visitas	1612	1881	1472	2343	1864	1438	1062	2161	1609	2272	1590	1274	20.578
Entradas Sucesivas	1652	1280	1399	1455	1376	1462	1463	1126	1355	1433	1282	1265	16.548
Demora máxima 1ª AP realizadas	68	78	89	88	60	85	93	91	82	76	90	84	82
Demora media de solicitudes de 1ª AP	43	51	54	52	43	50	34	41	46	42	45	50	46

QUIRÓFANOS

	ENE	FEB	MAR	ABR	MAY	JUN	JUL	AGO	SEP	OCT	NOV	DIC	2018
Int. Urgentes con ingreso	14	13	21	14	22	19	17	32	13	19	22	22	228
Int. Programadas con ingreso	67	82	80	85	84	90	67	30	78	88	87	54	892
Total con Ingreso	81	95	101	99	106	109	84	62	91	107	109	76	1.120
Cirugía Mayor Ambulatoria	29	33	35	45	45	35	13	2	22	44	38	13	354
Total Int. Prog con ingreso + CMA	96	115	115	130	129	125	80	32	100	132	125	67	1.246
Otras Ambulatorias (inc Urgentes)	4	6	4	5	4	7	1	0	3	4	2	2	42
Total Ambulatorias INIHOS	33	39	39	50	49	42	14	2	25	48	40	15	396
Horas quirófano disponibles	322	371	378	413	406	406	273	105	315	427	399	231	4.046
Horas quirófano utilizadas	203	214	222	234	214	246	175	68	163	273	227	144	2.383
Indice Utilización Quirófano	63,04	57,68	58,73	56,66	52,71	60,59	64,10	64,76	51,75	63,93	56,89	62,34	58,90
Int. Prog con ingreso suspendidas	1	4	6	7	12	5	6	4	6	6	4	1	62
% Int. Prog con ingreso suspendidas	1,47	4,65	6,98	7,61	12,50	5,26	8,22	11,76	7,14	6,38	4,40	1,82	6,95
Int. CMA suspendidas	1	5	6	1	3	2	3	3	1	5	4	3	37
% Int. CMA suspendidas	3,33	13,16	14,63	2,17	6,25	5,41	18,75	60,00	4,35	10,20	9,52	18,75	10,45
% Int. Progr + CMA suspendidas	2,04	7,26	9,45	5,80	10,42	5,30	10,11	17,95	6,54	7,69	6,02	5,63	7,95

CIRUGÍA MAYOR AMBULATORIA

	ENE	FEB	MAR	ABR	MAY	JUN	JUL	AGO	SEP	OCT	NOV	DIC	2018
Bunionectomía o reparación de deformidades de los dedos de los pies	5	12	5	4	11	11	2	0	2	8	9	2	71
Descompresión de nervio periférico	4	5	8	22	16	11	6	0	6	11	4	5	98
Otro procedimientos terapéuticos con uso de quirófano sobre hueso	2	1	1	0	0	1	0	0	0	0	7	1	13
Otro procedimientos terapéuticos con uso de quirófano sobre piel y mama	2	3	1	1	3	0	0	0	0	0	2	0	12
Otros procedimientos diagnósticos sobre el sistema osteomuscular	4	7	6	1	4	1	4	2	1	7	7	4	48
Otros procedimientos terapéuticos con uso de quirófano sobre articulaciones	4	0	7	11	9	4	0	0	5	10	9	0	59
Otros procedimientos terapéuticos con uso de quirófano sobre sistema musculoesquelético	2	1	0	0	0	1	1	0	2	3	0	0	10
Otros procedimientos terapéuticos sobre músculos y tendones	6	4	3	2	1	4	0	0	4	5	0	1	30

PRUEBAS DIAGNÓSTICAS

	ENE	FEB	MAR	ABR	MAY	JUN	JUL	AGO	SEP	OCT	NOV	DIC	2018
Inyecc.Susta terapeu tejido blando	1	9,00	4,00	10,00	3,00	2,00	0,00	1,00	1,00	4,00	4,00	0,00	39

URGENCIAS GENERALES



URGENCIAS GENERALES

	ENE	FEB	MAR	ABR	MAY	JUN	JUL	AGO	SEP	OCT	NOV	DIC	2018
Urgencias no ingresadas	6348	5.611	5.848	6.066	6.661	6.048	6.700	7.177	6.695	6.468	5.328	5.998	74.948
% Urgencias no ingresadas	88,66	88,38	89,20	89,36	91,16	90,05	91,24	91,58	91,08	91,15	89,97	89,75	90,18
Altas a Domicilio	6178	5474	5712	5927	6515	5906	6566	7031	6553	6324	5196	5847	73.229
Exitus + Traslados	170	137	136	139	146	142	134	146	142	144	132	151	1.719
Urgencias ingresadas	812	738	708	722	646	668	643	660	656	628	594	685	8.160
% Urgencias ingresadas	11,34	11,62	10,80	10,64	8,84	9,95	8,76	8,42	8,92	8,85	10,03	10,25	9,82
Presión urgencias	61,14	57,61	61,51	58,27	55,55	54,66	63,16	72,77	61,71	55,53	54,90	67,09	59,97
Frecuentación x 10.000	178,16	157,98	163,13	168,91	181,82	167,11	182,72	195,01	182,92	176,57	147,36	166,29	2.067,57
Pacientes Observación	855	795	781	806	809	764	785	793	766	787	717	811	9.469
% Ingresos en Observación	11,94	12,52	11,91	11,87	11,07	11,38	10,69	10,12	10,42	11,09	12,11	12,14	11,39

UROLOGÍA



UROLOGÍA

HOSPITALIZACIÓN

	ENE	FEB	MAR	ABR	MAY	JUN	JUL	AGO	SEP	OCT	NOV	DIC	2018
Camas funcionantes	8	8	8	8	8	8	8	4	8	8	8	5	7,42
Ingresos urgentes	20	13	13	16	17	6	23	22	16	13	12	13	184
Ingresos programados	71	85	62	75	75	88	67	22	61	98	61	50	815
Ingresos INIHOS	91	98	75	91	92	94	90	44	77	111	73	63	999
Traslados desde otra unidad	2	1	2	3	4	1	7	3	1	4	4	5	37
Altas INIHOS	77	96	76	90	89	94	91	38	77	97	81	66	972
Traslados a otra unidad	1	3	0	3	3	3	5	2	3	2	4	6	35
Estancia Media INIHOS	1,97	1,61	2,17	1,81	2,21	2,08	1,92	2,23	2,26	1,57	1,88	2,56	2,06
Estancias INIHOS	183	159	167	170	212	198	186	105	176	180	145	174	2.055
% Ocupación	73,79	70,98	67,34	70,83	85,48	82,50	75	84,68	73,33	72,58	60,42	112,26	75,91
Índice de Rotación	11,63	12,38	9,63	11,75	12	11,88	12,13	11,75	9,75	14,38	9,63	13,60	134,70
Intervalo de Sustitución	0,70	0,66	1,05	0,74	0,38	0,44	0,64	0,40	0,82	0,59	1,23	-0,28	0,65
Exitus	0	0	0	0	0	0	0	0	0	1	0	0	1
% Mortalidad	0	0	0	0	0	0	0	0	0	1,02	0	0	0,10
Frecuentación x 10.000 hab.	2,26	2,44	1,87	2,26	2,29	2,34	2,24	1,09	1,92	2,76	1,82	1,57	24,85

GRD MÁS FRECUENTES

DRG	SEVERIDAD	TIPO	DESCRIPTOR	FRE_HOS	EM_HOS	EM_STD	IND_IUE	GAN_TOT
446	1	Q	Procedimientos uretrales y transuretrales	184	1,39	2,53	0,5494	-211
443	1	Q	Procedimientos sobre riñon y tracto urinario por procesos no malignos	100	2,03	4,14	0,4903	-211
446	2	Q	Procedimientos uretrales y transuretrales	72	1,67	4,03	0,4144	-170
482	1	Q	Prostatectomía transuretral	62	1,34	3,21	0,4174	-116
480	1	Q	Procedimientos mayores sobre pelvis masculina	57	1,86	5,30	0,3509	-196
465	2	M	Calculos urinarios y obstrucción tracto urinario superior adquirido	47	1,64	4,28	0,3832	-124
465	1	M	Calculos urinarios y obstrucción tracto urinario superior adquirido	46	1,87	3,15	0,5937	-59
443	2	Q	Procedimientos sobre riñon y tracto urinario por procesos no malignos	43	2,05	6,78	0,3024	-204
468	1	M	Otros diagnosticos. signos y síntomas sobre riñon y tracto urinario	32	2,53	3,93	0,6438	-45
483	1	Q	Procedimientos sobre testiculo y escroto	23	1,22	1,59	0,7673	-9
501	1	M	Diagnosticos de aparato genital masculino excepto neoplasia	22	2,00	3,54	0,5650	-34
481	1	Q	Procedimientos sobre el pene	20	1,00	3,88	0,2577	-58
442	1	Q	Procedimientos sobre riñon y tracto urinario por neoplasia	18	1,89	5,64	0,3351	-68
482	2	Q	Prostatectomía transuretral	17	1,29	3,17	0,4069	-32
514	1	Q	Procedimientos de reconstrucción aparato genital femenino	16	1,81	1,98	0,9141	-3
442	2	Q	Procedimientos sobre riñon y tracto urinario por neoplasia	13	3,15	7,19	0,4381	-52
861	1	M	Signos. síntomas y otros factores que afectan al estado de salud	13	1,92	3,10	0,6194	-15
441	2	Q	Procedimientos mayores sobre vejiga	11	3,18	7,76	0,4098	-50
710	2	Q	Enfermedades infecciosas y parasitosis incluyendo VIH con procedimiento qui	10	4,90	13,24	0,3701	-83
441	3	Q	Procedimientos mayores sobre vejiga	9	11,22	14,33	0,7830	-28
461	2	M	Neoplasias de riñon y tracto urinario	9	1,78	6,56	0,2713	-43
461	1	M	Neoplasias de riñon y tracto urinario	8	2,12	2,79	0,7599	-5
468	2	M	Otros diagnosticos. signos y síntomas sobre riñon y tracto urinario	8	1,88	5,78	0,3253	-31
710	1	Q	Enfermedades infecciosas y parasitosis incluyendo VIH con procedimiento qui	8	8,38	10,21	0,8208	-15
480	2	Q	Procedimientos mayores sobre pelvis masculina	7	2,29	6,44	0,3556	-29

COMPARACIÓN DE INDICADORES GRD DE UROLOGÍA

	1 ^{er} TRIM	2 ^o TRIM	3 ^{er} TRIM	4 ^o TRIM	2018
Altas Servicio	260	282	211	252	1.005
Estancias Servicio	549	679	565	587	2.380
Estancia Media Servicio	2,11	2,41	2,68	2,33	2,37
Estancias ajust. Función	1.192	1.373	1.066	1.223	4.854
Estancia Media ajust. Función	4,58	4,87	5,05	4,85	4,83
Estancias Óptimas	537	625	546	552	2.260
Estancia Media Óptima	2,07	2,22	2,59	2,19	2,25
Índice Utilización Estancias	0,4606	0,4945	0,5300	0,4800	0,4903
Ganancia Potencial	12	54	19	35	120
% Ganancia Potencial	2,19	7,95	3,36	5,96	5,04
Estancias Evitables	-643	-694	-501	-636	-2.474
% Estancias Evitables	-117,12	-102,21	-88,67	-108,35	-103,95
Puntos GRD	239	269	187	229	924
Índice Mix GRD	0,9192	0,9539	0,8863	0,9087	0,9194

CONSULTAS EXTERNAS

	ENE	FEB	MAR	ABR	MAY	JUN	JUL	AGO	SEP	OCT	NOV	DIC	2018
Primeras AP	455	314	463	446	640	392	486	188	274	584	428	397	5.067
Interconsultas	340	377	364	377	360	481	470	222	266	362	480	221	4.320
Primeras + Inteconsultas	795	691	827	823	1.000	873	956	410	540	946	908	618	9.387
Sucesivas	632	639	681	857	843	878	738	202	675	825	844	539	8.353
Total Consultas (Primeras+Sucesivas)	1.087	953	1.144	1.303	1.483	1.270	1.224	390	949	1.409	1.272	936	13.420
% Revisiones	44,29	48,05	45,16	51,01	45,74	50,14	43,57	33,01	55,56	46,58	48,17	46,59	47,09
Frecuentación x 10.000 hab. (Consultas)	35,51	33,09	37,52	41,80	45,86	43,57	42,15	15,23	30,23	44,07	43,60	28,79	441,34
Entradas 1ª Visitas	890	790	777	894	755	998	748	508	701	939	727	556	9.283
Entradas Sucesivas	720	684	698	864	909	857	765	256	643	837	796	511	8.540
Demora máxima 1ª AP realizadas	57	59	60	59	45	60	59	56	48	50	53	48	55
Demora media de solicitudes de 1ª AP	26	38	26	32	20	22	25	41	26	20	16	23	26

QUIRÓFANOS

	ENE	FEB	MAR	ABR	MAY	JUN	JUL	AGO	SEP	OCT	NOV	DIC	2018
Int. Urgentes con ingreso	9	6	5	6	9	4	7	10	7	4	1	5	73
Int. Programadas con ingreso	72	95	81	113	140	115	89	35	89	100	73	55	1057
Total con Ingreso	81	101	86	119	149	119	96	45	96	104	74	60	1.130
Cirugía Mayor Ambulatoria	4	5	3	5	4	2	4	1	0	4	1	5	38
Total Int. Prog con ingreso + CMA	76	100	84	118	144	117	93	36	89	104	74	60	1.095
Otras Ambulatorias (inc Urgentes)	48	56	50	44	32	67	43	8	35	73	53	46	555
Total Ambulatorias INIHOS	52	61	53	49	36	69	47	9	35	77	54	51	593
Horas quirófano disponibles	192	232	197	226	243	242	170	47	177	248	238	224	2.436
Horas quirófano utilizadas	126	121	146	142	158	163	117	27	127	159	153	107	1.546
Indice Utilización Quirófano	65,63	52,16	74,11	62,83	65,02	67,36	68,82	57,45	71,75	64,11	64,29	47,77	63,46
Int. Prog con ingreso suspendidas	4	7	2	2	4	6	1	0	4	9	3	1	43
% Int. Prog con ingreso suspendidas	5,26	6,86	2,41	1,74	2,78	4,96	1,11	0,00	4,30	8,26	3,95	1,79	4,07
Int. CMA suspendidas	3	0	1	0	0	0	0	0	0	1	0	1	6
% Int. CMA suspendidas	42,86	0,00	25,00	0,00	0,00	0,00	0,00	0,00	0,00	20,00	0,00	16,67	15,79
% Int. Progr + CMA suspendidas	56,82	57,85	44,54	25,81	40,98	71,26	21,74	0,00	100,00	67,37	79,79	26,32	4,47

HOSPITAL DE DÍA MÉDICO

	ENE	FEB	MAR	ABR	MAY	JUN	JUL	AGO	SEP	OCT	NOV	DIC	2018
Biopsia cerrada de Próstata	2	3	6	9	8	9	19	3	6	5	7	10	87
Nº pac. Terapia corticoides, BRM e Inmunoglobulinas	6	3	2	4	9	5	4	3	5	6	1	4	52
Sesiones Terapia con corticoides, BRM e Inmunoglobulinas	6	3	2	4	13	5	5	3	5	6	2	4	58
Sesiones Quimioterapia Oncología	102	78	98	94	115	81	79	99	63	69	83	70	1.031

CIRUGÍA MAYOR AMBULATORIA

	ENE	FEB	MAR	ABR	MAY	JUN	JUL	AGO	SEP	OCT	NOV	DIC	2018
Circuncisión	1	2	1	0	0	1	2	0	0	1	0	0	8
Escisión transuretral, drenaje o eliminación de obstrucción urinaria	1	0	0	0	0	0	1	0	0	0	1	5	8
Otros procedimientos terapéuticos con uso de quirófano sobre vías urinarias	1	1	1	1	0	1	0	0	0	0	0	0	5
Procedimientos sobre incontinencia genitourinaria	1	0	0	1	1	0	0	1	0	0	0	0	4

PRUEBAS DIAGNÓSTICAS

	ENE	FEB	MAR	ABR	MAY	JUN	JUL	AGO	SEP	OCT	NOV	DIC	2018
Cistoscopias	90	120	91	79	96	86	82	6	35	87	86	59	917
Dilatacion Uretra	127	106	104	138	117	127	140	53	121	152	139	117	1441
Drenaje Transuretral Vejiga	1	0	0	0	0	0	0	0	0	0	0	0	1
Ecografia	6	6	9	1	5	14	10	3	1	10	15	3	83
Ecografia Aparato Urinario	38	37	33	32	30	26	27	10	12	16	94	74	429
Examen Anatomico y Fisiologico	7	4	11	9	12	10	8	0	4	2	2	1	70
Perfil Presion Uretra	4	5	9	12	7	4	9	1	3	10	4	2	70
Uroflujometria	20	22	13	22	18	5	12	4	4	3	4	1	128

PRUEBAS FUNCIONALES

	ENE	FEB	MAR	ABR	MAY	JUN	JUL	AGO	SEP	OCT	NOV	DIC	2018
Cistoscopias (57,32)	90	120	91	79	96	86	82	6	35	87	86	59	917
Ecografías	44	43	42	33	35	40	37	13	13	26	109	77	512

INDICADORES ASISTENCIALES EN ATENCIÓN PRIMARIA



INDICADORES ASISTENCIALES EN ATENCIÓN PRIMARIA

ITEM: 01010101

CONSULTAS MÉDICAS EN EL CENTRO. TOTAL

3032	Área Norte de Cádiz	1.872.934
31003	UBAP La Barca -San José del Valle	50.084
31005	UBAP Rota	94.637
31007	UBAP San Telmo	101.113
31114	UBAP La Granja	95.562
31145	UBAP Las Delicias	102.713
31146	UBAP Alcalá del Valle	42.649
31213	UBAP Olvera	95.740
31249	UBAP Chipiona	66.278
31250	UBAP Jerez Centro	59.135
31251	UBAP La Serrana	97.656
31252	UBAP Montealegre	78.626
31253	UBAP San Benito	142.596
31254	UBAP Sanlúcar Barrio Alto	138.897
31255	UBAP Sanlúcar Barrio Bajo	158.095
31296	UBAP Ubrique	95.131
31351	UBAP Madre de Dios	72.243
31352	UBAP Trebujena	27.096
31353	UBAP Arcos de la Frontera	153.650
31401	UBAP Villamartín	184.228
31942	UBAP La Milagrosa	16.805

ITEM: 01010102

CONSULTAS MÉDICAS DOMICILIARIAS. TOTAL

3032	Área Norte de Cádiz	43.995
31003	UBAP La Barca -San José del Valle	1.322
31005	UBAP Rota	2.416
31007	UBAP San Telmo	1.517
31114	UBAP La Granja	1.339
31145	UBAP Las Delicias	2.270
31146	UBAP Alcalá del Valle	4.258
31213	UBAP Olvera	2.508
31249	UBAP Chipiona	949
31250	UBAP Jerez Centro	1.233
31251	UBAP La Serrana	1.952
31252	UBAP Montealegre	465
31253	UBAP San Benito	4.538
31254	UBAP Sanlúcar Barrio Alto	3.546
31255	UBAP Sanlúcar Barrio Bajo	2.995
31296	UBAP Ubrique	1.687
31351	UBAP Madre de Dios	2.287
31352	UBAP Trebujena	287
31353	UBAP Arcos de la Frontera	3.743
31401	UBAP Villamartín	2.421
31942	UBAP La Milagrosa	2.262

ITEM: 01010201

CONSULTAS PEDIÁTRICAS EN EL CENTRO. TOTAL

3032	Área Norte de Cádiz	248.803
31003	UBAP La Barca -San José del Valle	4.843
31005	UBAP Rota	17.169
31007	UBAP San Telmo	7.769
31114	UBAP La Granja	17.761
31145	UBAP Las Delicias	12.746
31146	UBAP Alcalá del Valle	303
31213	UBAP Olvera	7.296
31249	UBAP Chipiona	14.477
31250	UBAP Jerez Centro	6.472
31251	UBAP La Serrana	10.421
31252	UBAP Montealegre	16.530
31253	UBAP San Benito	20.121
31254	UBAP Sanlúcar Barrio Alto	20.515
31255	UBAP Sanlúcar Barrio Bajo	28.143
31296	UBAP Ubrique	10.820
31351	UBAP Madre de Dios	6.919
31352	UBAP Trebujena	2.358
31353	UBAP Arcos de la Frontera	16.812
31401	UBAP Villamartín	18.279
31942	UBAP La Milagrosa	9.049

ITEM: 01010301

CONSULTAS DE ENFERMERÍA EN EL CENTRO. TOTAL

3032	Área Norte de Cádiz	1.102.187
31003	UBAP La Barca -San José del Valle	35.344
31005	UBAP Rota	54.348
31007	UBAP San Telmo	72.784
31114	UBAP La Granja	67.901
31145	UBAP Las Delicias	51.033
31146	UBAP Alcalá del Valle	28.568
31213	UBAP Olvera	56.229
31249	UBAP Chipiona	42.858
31250	UBAP Jerez Centro	34.540
31251	UBAP La Serrana	48.394
31252	UBAP Montealegre	44.912
31253	UBAP San Benito	74.994
31254	UBAP Sanlúcar Barrio Alto	64.427
31255	UBAP Sanlúcar Barrio Bajo	83.044
31296	UBAP Ubrique	50.083
31351	UBAP Madre de Dios	45.201
31352	UBAP Trebujena	10.272
31353	UBAP Arcos de la Frontera	100.974
31401	UBAP Villamartín	91.252
31942	UBAP La Milagrosa	45.029

ITEM: 01010302

SERVICIOS COMUNES DE ENFERMERÍA EN EL CENTRO.
TOTAL

3032	Área Norte de Cádiz	729.519
31003	UBAP La Barca -San José del Valle	22.785
31005	UBAP Rota	37.678
31007	UBAP San Telmo	46.948
31114	UBAP La Granja	42.818
31145	UBAP Las Delicias	34.089
31146	UBAP Alcalá del Valle	19.838
31213	UBAP Olvera	34.888
31249	UBAP Chipiona	27.588
31250	UBAP Jerez Centro	22.966
31251	UBAP La Serrana	32.482
31252	UBAP Montealegre	28.061
31253	UBAP San Benito	53.149
31254	UBAP Sanlúcar Barrio Alto	43.060
31255	UBAP Sanlúcar Barrio Bajo	52.827
31296	UBAP Ubrique	32.346
31351	UBAP Madre de Dios	30.830
31352	UBAP Trebujena	6.598
31353	UBAP Arcos de la Frontera	69.612
31401	UBAP Villamartín	62.915
31942	UBAP La Milagrosa	28.041

ITEM: 01010303

ATENCIÓN DOMICILIARIA EN ENFERMERÍA. TOTAL

3032	Área Norte de Cádiz	143.436
31003	UBAP La Barca -San José del Valle	4.157
31005	UBAP Rota	10.986
31007	UBAP San Telmo	6.240
31114	UBAP La Granja	5.502
31145	UBAP Las Delicias	7.331
31146	UBAP Alcalá del Valle	5.433
31213	UBAP Olvera	4.426
31249	UBAP Chipiona	5.218
31250	UBAP Jerez Centro	3.586
31251	UBAP La Serrana	7.226
31252	UBAP Montealegre	2.940
31253	UBAP San Benito	13.391
31254	UBAP Sanlúcar Barrio Alto	10.317
31255	UBAP Sanlúcar Barrio Bajo	10.152
31296	UBAP Ubrique	4.808
31351	UBAP Madre de Dios	7.496
31352	UBAP Trebujena	1.812
31353	UBAP Arcos de la Frontera	13.639
31401	UBAP Villamartín	14.975
31942	UBAP La Milagrosa	3.801

ITEM: 03010101

Nº DE CONSULTAS DE ATENCIÓN DIRECTA REALIZADAS
POR EL T SOCIAL EN EL CENTRO. TOTAL

3032	Área Norte de Cádiz	23.888
31003	UBAP La Barca -San José del Valle	982
31005	UBAP Rota	2.046
31007	UBAP San Telmo	984
31114	UBAP La Granja	1.029
31145	UBAP Las Delicias	1.264
31146	UBAP Alcalá del Valle	287
31213	UBAP Olvera	1.280
31249	UBAP Chipiona	603
31250	UBAP Jerez Centro	1.175
31251	UBAP La Serrana	1.286
31252	UBAP Montealegre	936
31253	UBAP San Benito	1.886
31254	UBAP Sanlúcar Barrio Alto	449
31255	UBAP Sanlúcar Barrio Bajo	686
31296	UBAP Ubrique	1.965
31351	UBAP Madre de Dios	1.351
31352	UBAP Trebujena	77
31353	UBAP Arcos de la Frontera	2.618
31401	UBAP Villamartín	1.579
31942	UBAP La Milagrosa	1.405

ITEM: 09010104

Nº TOTAL DE PACIENTES EN GESTIÓN DE CASOS

3032	Área Norte de Cádiz	4.059
31003	UBAP La Barca -San José del Valle	112
31005	UBAP Rota	277
31007	UBAP San Telmo	146
31114	UBAP La Granja	213
31145	UBAP Las Delicias	284
31146	UBAP Alcalá del Valle	5
31213	UBAP Olvera	10
31249	UBAP Chipiona	188
31250	UBAP Jerez Centro	183
31251	UBAP La Serrana	163
31252	UBAP Montealegre	165
31253	UBAP San Benito	135
31254	UBAP Sanlúcar Barrio Alto	240
31255	UBAP Sanlúcar Barrio Bajo	243
31296	UBAP Ubrique	491
31351	UBAP Madre de Dios	138
31352	UBAP Trebujena	67
31353	UBAP Arcos de la Frontera	272
31401	UBAP Villamartín	536
31942	UBAP La Milagrosa	191

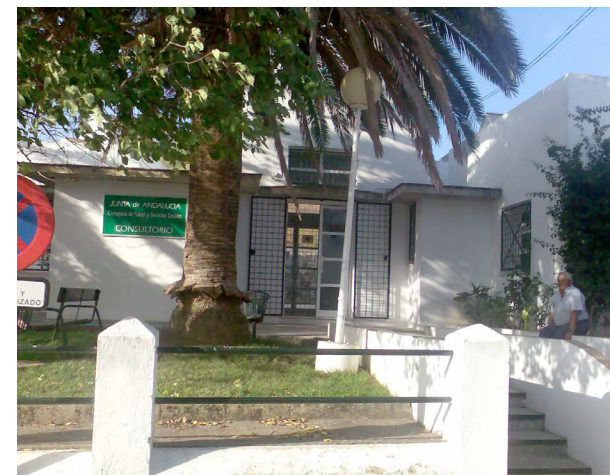

ITEM: 10010102

Nº TOTAL PACIENTES DADOS DE ALTA QUE
PRECISAN CUIDADOS Y SEGUIMIENTO DOMICILIARIO
CONTACTADOS <48 HORAS

3032	Área Norte de Cádiz	1.409
31003	UBAP La Barca -San José del Valle	12
31005	UBAP Rota	207
31007	UBAP San Telmo	0
31114	UBAP La Granja	0
31145	UBAP Las Delicias	0
31146	UBAP Alcalá del Valle	56
31213	UBAP Olvera	0
31249	UBAP Chipiona	0
31250	UBAP Jerez Centro	136
31251	UBAP La Serrana	211
31252	UBAP Montealegre	96
31253	UBAP San Benito	0
31254	UBAP Sanlúcar Barrio Alto	60
31255	UBAP Sanlúcar Barrio Bajo	30
31296	UBAP Ubrique	0
31351	UBAP Madre de Dios	574
31352	UBAP Trebujena	0
31353	UBAP Arcos de la Frontera	0
31401	UBAP Villamartín	0
31942	UBAP La Milagrosa	27

ITEM: 10010104

Nº DE PERSONAS INMOVILIZADAS EN SEGUIMIENTO

3032	Área Norte de Cádiz	5.579
31003	UBAP La Barca -San José del Valle	180
31005	UBAP Rota	398
31007	UBAP San Telmo	105
31114	UBAP La Granja	131
31145	UBAP Las Delicias	391
31146	UBAP Alcalá del Valle	53
31213	UBAP Olvera	115
31249	UBAP Chipiona	270
31250	UBAP Jerez Centro	188
31251	UBAP La Serrana	206
31252	UBAP Montealegre	109
31253	UBAP San Benito	420
31254	UBAP Sanlúcar Barrio Alto	500
31255	UBAP Sanlúcar Barrio Bajo	557
31296	UBAP Ubrique	125
31351	UBAP Madre de Dios	166
31352	UBAP Trebujena	127
31353	UBAP Arcos de la Frontera	778
31401	UBAP Villamartín	560
31942	UBAP La Milagrosa	200

ITEM: 10010105

Nº DE ANCIANOS RESIDENTES EN INSTITUCIONES EN
SEGUIMIENTO

3032	Área Norte de Cádiz	3.337
31003	UBAP La Barca -San José del Valle	6
31005	UBAP Rota	23
31007	UBAP San Telmo	43
31114	UBAP La Granja	28
31145	UBAP Las Delicias	247
31146	UBAP Alcalá del Valle	428
31213	UBAP Olvera	22
31249	UBAP Chipiona	2
31250	UBAP Jerez Centro	86
31251	UBAP La Serrana	73
31252	UBAP Montealegre	1.272
31253	UBAP San Benito	77
31254	UBAP Sanlúcar Barrio Alto	49
31255	UBAP Sanlúcar Barrio Bajo	12
31296	UBAP Ubrique	139
31351	UBAP Madre de Dios	30
31352	UBAP Trebujena	0
31353	UBAP Arcos de la Frontera	98
31401	UBAP Villamartín	183
31942	UBAP La Milagrosa	519

ITEM: 10010201

Nº DE PERSONAS HIPERTENSAS VALORADAS

3032	Área Norte de Cádiz	53.733
31003	UBAP La Barca -San José del Valle	1.698
31005	UBAP Rota	3.643
31007	UBAP San Telmo	2.799
31114	UBAP La Granja	1.893
31145	UBAP Las Delicias	3.378
31146	UBAP Alcalá del Valle	1.257
31213	UBAP Olvera	2.569
31249	UBAP Chipiona	1.992
31250	UBAP Jerez Centro	1.336
31251	UBAP La Serrana	2.498
31252	UBAP Montealegre	2.228
31253	UBAP San Benito	4.569
31254	UBAP Sanlúcar Barrio Alto	3.082
31255	UBAP Sanlúcar Barrio Bajo	5.629
31296	UBAP Ubrique	1.712
31351	UBAP Madre de Dios	1.856
31352	UBAP Trebujena	1.085
31353	UBAP Arcos de la Frontera	5.468
31401	UBAP Villamartín	3.571
31942	UBAP La Milagrosa	1.470

ITEM: 10011108

Nº DE PERSONAS FUMADORAS CON HÁBITO TABACO

3032	Área Norte de Cádiz	95.349
31003	UBAP La Barca -San José del Valle	3.254
31005	UBAP Rota	6.073
31007	UBAP San Telmo	10.117
31114	UBAP La Granja	1.891
31145	UBAP Las Delicias	2.731
31146	UBAP Alcalá del Valle	3.761
31213	UBAP Olvera	2.205
31249	UBAP Chipiona	3.246
31250	UBAP Jerez Centro	4.568
31251	UBAP La Serrana	3.074
31252	UBAP Montealegre	2.157
31253	UBAP San Benito	15.295
31254	UBAP Sanlúcar Barrio Alto	5.268
31255	UBAP Sanlúcar Barrio Bajo	5.402
31296	UBAP Ubrique	4.286
31351	UBAP Madre de Dios	3.909
31352	UBAP Trebujena	1.889
31353	UBAP Arcos de la Frontera	6.386
31401	UBAP Villamartín	7.786
31942	UBAP La Milagrosa	2.051

ITEM: 10011109

Nº DE PERSONAS QUE ABANDONAN EL HÁBITO TABÁQUICO

3032	Área Norte de Cádiz	3.939
31003	UBAP La Barca -San José del Valle	183
31005	UBAP Rota	458
31007	UBAP San Telmo	486
31114	UBAP La Granja	13
31145	UBAP Las Delicias	147
31146	UBAP Alcalá del Valle	46
31213	UBAP Olvera	18
31249	UBAP Chipiona	98
31250	UBAP Jerez Centro	377
31251	UBAP La Serrana	84
31252	UBAP Montealegre	55
31253	UBAP San Benito	231
31254	UBAP Sanlúcar Barrio Alto	582
31255	UBAP Sanlúcar Barrio Bajo	219
31296	UBAP Ubrique	60
31351	UBAP Madre de Dios	212
31352	UBAP Trebujena	140
31353	UBAP Arcos de la Frontera	124
31401	UBAP Villamartín	372
31942	UBAP La Milagrosa	34

ITEM: 10020101

Nº TOTAL DE CONSULTAS DE ODONTOLOGÍA

3032	Area Norte de Cádiz	39.202
31005	UGC Rota	2.381
31114	UGC La Granja	1.683
31146	UGC Alcalá del Valle	1.137
31213	UGC Olvera	3.606
31249	UGC Chipiona	2.199
31250	UGC Jerez Centro	3.910
31251	UGC La Serrana	4.191
31253	UGC San Benito	4.381
31254	UGC Sanlúcar Barrio Alto	3.449
31255	UGC Sanlúcar Barrio Bajo	3.926
31296	UGC Ubrique	1.734
31353	UGC Arcos de la Frontera	3.832
31401	UGC Villamartín	2.773

ITEM: 10020102

Nº TOTAL DE CONSULTAS URGENTES DE ODONTOLOGÍA

3032	Area Norte de Cádiz	2.764
31005	UGC Rota	73
31114	UGC La Granja	22
31146	UGC Alcalá del Valle	22
31213	UGC Olvera	101
31249	UGC Chipiona	98
31250	UGC Jerez Centro	88
31251	UGC La Serrana	291
31253	UGC San Benito	322
31254	UGC Sanlúcar Barrio Alto	589
31255	UGC Sanlúcar Barrio Bajo	775
31296	UGC Ubrique	10
31353	UGC Arcos de la Frontera	339
31401	UGC Villamartín	34

ITEM: 10020104

Nº DE EXODONCIAS

3032	Area Norte de Cádiz	16.378
31005	UGC Rota	750
31114	UGC La Granja	844
31146	UGC Alcalá del Valle	696
31213	UGC Olvera	1.271
31249	UGC Chipiona	976
31250	UGC Jerez Centro	1.524
31251	UGC La Serrana	2.190
31253	UGC San Benito	1.012
31254	UGC Sanlúcar Barrio Alto	1.500
31255	UGC Sanlúcar Barrio Bajo	595
31296	UGC Ubrique	787
31353	UGC Arcos de la Frontera	1.900
31401	UGC Villamartín	2.333

ITEM: 10020105

Nº TOTAL DE EMBARAZADAS EN EL PROGRAMA SALUD BUCODENTAL

3032	Area Norte de Cádiz	245
31005	UGC Rota	1
31114	UGC La Granja	51
31146	UGC Alcalá del Valle	0
31213	UGC Olvera	56
31249	UGC Chipiona	0
31250	UGC Jerez Centro	87
31251	UGC La Serrana	0
31253	UGC San Benito	0
31254	UGC Sanlúcar Barrio Alto	0
31255	UGC Sanlúcar Barrio Bajo	26
31296	UGC Ubrique	6
31353	UGC Arcos de la Frontera	6
31401	UGC Villamartín	12



ITEM: 10030107

Nº DE SELLADORES DE FISURAS A NIÑOS DE 6 A 13 AÑOS PROTEGIDOS POR SSPA (BDU)

3032	Area Norte de Cádiz	871
31005	UGC Rota	8
31114	UGC La Granja	0
31146	UGC Alcalá del Valle	0
31213	UGC Olvera	395
31249	UGC Chipiona	20
31250	UGC Jerez Centro	0
31251	UGC La Serrana	55
31253	UGC San Benito	0
31254	UGC Sanlúcar Barrio Alto	0
31255	UGC Sanlúcar Barrio Bajo	0
31296	UGC Ubrique	140
31353	UGC Arcos de la Frontera	125
31401	UGC Villamartín	128

ITEM: 10030108

Nº DE OBTURACIONES A NIÑOS DE 6 A 13 AÑOS PROTEGIDOS POR SSPA (BDU)

3032	Area Norte de Cádiz	901
31005	UGC Rota	5
31114	UGC La Granja	0
31146	UGC Alcalá del Valle	160
31213	UGC Olvera	241
31249	UGC Chipiona	39
31250	UGC Jerez Centro	25
31251	UGC La Serrana	22
31253	UGC San Benito	81
31254	UGC Sanlúcar Barrio Alto	0
31255	UGC Sanlúcar Barrio Bajo	4
31296	UGC Ubrique	73
31353	UGC Arcos de la Frontera	217
31401	UGC Villamartín	34

ITEM: 10030111

Nº DE NIÑOS DE 6 A 13 AÑOS PROTEGIDOS POR SSPA QUE HAN RECIBIDO TRATAMIENTOS ESPECIALES

3032	Area Norte de Cádiz	1.411
31005	UGC Rota	0
31114	UGC La Granja	0
31146	UGC Alcalá del Valle	22
31213	UGC Olvera	979
31249	UGC Chipiona	0
31250	UGC Jerez Centro	0
31251	UGC La Serrana	35
31253	UGC San Benito	0
31254	UGC Sanlúcar Barrio Alto	0
31255	UGC Sanlúcar Barrio Bajo	0
31296	UGC Ubrique	142
31353	UGC Arcos de la Frontera	233
31401	UGC Villamartín	0

ITEM: 10030112

Nº DE DERIVACIONES DE NIÑOS DE 6 A 15 CON DISCAPACIDAD A HOSPITAL DE REFERENCIA

3032	Area Norte de Cádiz	104
31005	UGC Rota	0
31114	UGC La Granja	0
31146	UGC Alcalá del Valle	12
31213	UGC Olvera	1
31249	UGC Chipiona	2
31250	UGC Jerez Centro	42
31251	UGC La Serrana	44
31253	UGC San Benito	0
31254	UGC Sanlúcar Barrio Alto	0
31255	UGC Sanlúcar Barrio Bajo	0
31296	UGC Ubrique	1
31353	UGC Arcos de la Frontera	0
31401	UGC Villamartín	2

ITEM: 10030114

Nº DE NIÑOS DE 6 A 15 CON DISCAPACIDAD TRATADOS EN EL CENTRO

3032	Area Norte de Cádiz	102
31005	UGC Rota	6
31114	UGC La Granja	0
31146	UGC Alcalá del Valle	0
31213	UGC Olvera	6
31249	UGC Chipiona	6
31250	UGC Jerez Centro	2
31251	UGC La Serrana	73
31253	UGC San Benito	0
31254	UGC Sanlúcar Barrio Alto	0
31255	UGC Sanlúcar Barrio Bajo	0
31296	UGC Ubrique	0
31353	UGC Arcos de la Frontera	5
31401	UGC Villamartín	4

ITEM: 12010102

Nº DE GESTANTES QUE REALIZAN 3 O MÁS SESIONES DE EDUCACIÓN MATERNAL

3032	Area Norte de Cádiz	1.429
31003	UGC La Barca - San José del Valle	34
31005	UGC Rota	181
31007	UGC Jerez Sur - San Telmo	76
31114	UGC La Granja	63
31145	UGC Las Delicias	52
31146	UGC Alcalá del Valle	49
31213	UGC Olvera	72
31249	UGC Chipiona	124
31250	UGC Jerez Centro	25
31251	UGC La Serrana	38
31252	UGC Montealegre	34
31253	UGC San Benito	88
31254	UGC Sanlúcar Barrio Alto	108
31255	UGC Sanlúcar Barrio Bajo	100
31296	UGC Ubrique	55
31351	UGC Madre de Dios	39
31352	UGC Trebujena	19
31353	UGC Arcos de la Frontera	100
31401	UGC Villamartín	128
31942	UGC La Milagrosa	44

ITEM: 12010401

Nº TOTAL DE NIÑOS/AS RECIÉN NACIDOS A LOS QUE SE REALIZA TOMA DE MUESTRAS PARA LA DETECCIÓN PRECOZ DE METABOLOPATÍAS ANTES DEL OCTAVO DÍA DE VIDA

3032	Area Norte de Cádiz	1.137
31003	UGC La Barca - San José del Valle	92
31005	UGC Rota	150
31007	UGC Jerez Sur - San Telmo	0
31114	UGC La Granja	0
31145	UGC Las Delicias	75
31146	UGC Alcalá del Valle	54
31213	UGC Olvera	0
31249	UGC Chipiona	0
31250	UGC Jerez Centro	18
31251	UGC La Serrana	113
31252	UGC Montealegre	81
31253	UGC San Benito	0
31254	UGC Sanlúcar Barrio Alto	290
31255	UGC Sanlúcar Barrio Bajo	192
31296	UGC Ubrique	0
31351	UGC Madre de Dios	40
31352	UGC Trebujena	32
31353	UGC Arcos de la Frontera	0
31401	UGC Villamartín	0
31942	UGC La Milagrosa	0

ITEM: 12010601

Nº DE NIÑOS NACIDOS EL AÑO ANTERIOR AL QUE HAY QUE EVALUAR CON AL MENOS 1 VISITA DE SALUD INFANTIL

3032	Area Norte de Cádiz	3.745
31003	UGC La Barca - San José del Valle	95
31005	UGC Rota	177
31007	UGC Jerez Sur - San Telmo	269
31114	UGC La Granja	211
31145	UGC Las Delicias	155
31146	UGC Alcalá del Valle	65
31213	UGC Olvera	164
31249	UGC Chipiona	150
31250	UGC Jerez Centro	108
31251	UGC La Serrana	147
31252	UGC Montealegre	183
31253	UGC San Benito	291
31254	UGC Sanlúcar Barrio Alto	361
31255	UGC Sanlúcar Barrio Bajo	344
31296	UGC Ubrique	143
31351	UGC Madre de Dios	107
31352	UGC Trebujena	59
31353	UGC Arcos de la Frontera	269
31401	UGC Villamartín	306
31942	UGC La Milagrosa	141

ITEM: 12010602

Nº DE NIÑOS NACIDOS EL AÑO ANTERIOR AL QUE HAY QUE EVALUAR CON 3 VISITAS O MÁS DE SALUD INFANTIL

3032	Area Norte de Cádiz	3.466
31003	UGC La Barca - San José del Valle	86
31005	UGC Rota	150
31007	UGC Jerez Sur - San Telmo	261
31114	UGC La Granja	194
31145	UGC Las Delicias	151
31146	UGC Alcalá del Valle	61
31213	UGC Olvera	144
31249	UGC Chipiona	134
31250	UGC Jerez Centro	97
31251	UGC La Serrana	139
31252	UGC Montealegre	177
31253	UGC San Benito	281
31254	UGC Sanlúcar Barrio Alto	347
31255	UGC Sanlúcar Barrio Bajo	326
31296	UGC Ubrique	122
31351	UGC Madre de Dios	94
31352	UGC Trebujena	57
31353	UGC Arcos de la Frontera	253
31401	UGC Villamartín	258
31942	UGC La Milagrosa	134

ITEM: 13010405

TOTAL DE INTERVENCIONES DE CIRUGÍA MENOR REALIZADAS

3032	Area Norte de Cádiz	11.269
31003	UGC La Barca - San José del Valle	0
31005	UGC Rota	1.114
31007	UGC Jerez Sur - San Telmo	4.870
31114	UGC La Granja	0
31145	UGC Las Delicias	246
31146	UGC Alcalá del Valle	920
31213	UGC Olvera	0
31249	UGC Chipiona	0
31250	UGC Jerez Centro	1.038
31251	UGC La Serrana	0
31252	UGC Montealegre	0
31253	UGC San Benito	0
31254	UGC Sanlúcar Barrio Alto	885
31255	UGC Sanlúcar Barrio Bajo	376
31296	UGC Ubrique	0
31351	UGC Madre de Dios	1.115
31352	UGC Trebujena	140
31353	UGC Arcos de la Frontera	0
31401	UGC Villamartín	0
31942	UGC La Milagrosa	565

ITEM: 15010101

Nº DE USUARIOS INCLUIDOS EN EL P.A. ATENCIÓN AL PACIENTE PLURIPATOLÓGICO

3032	Area Norte de Cádiz	4.040
31003	UGC La Barca - San José del Valle	43
31005	UGC Rota	218
31007	UGC Jerez Sur - San Telmo	301
31114	UGC La Granja	176
31145	UGC Las Delicias	185
31146	UGC Alcalá del Valle	81
31213	UGC Olvera	86
31249	UGC Chipiona	80
31250	UGC Jerez Centro	174
31251	UGC La Serrana	200
31252	UGC Montealegre	170
31253	UGC San Benito	153
31254	UGC Sanlúcar Barrio Alto	460
31255	UGC Sanlúcar Barrio Bajo	398
31296	UGC Ubrique	118
31351	UGC Madre de Dios	101
31352	UGC Trebujena	90
31353	UGC Arcos de la Frontera	498
31401	UGC Villamartín	437
31942	UGC La Milagrosa	71

ITEM: 15010201

Nº DE MUJERES INCLUIDAS EN EL P.A. CÁNCER DE CÉRVIX/UTERO

3032	Area Norte de Cádiz	85.102
31003	UGC La Barca - San José del Valle	2.451
31005	UGC Rota	5.855
31007	UGC Jerez Sur - San Telmo	5.476
31114	UGC La Granja	4.744
31145	UGC Las Delicias	4.330
31146	UGC Alcalá del Valle	1.400
31213	UGC Olvera	3.006
31249	UGC Chipiona	3.046
31250	UGC Jerez Centro	2.569
31251	UGC La Serrana	3.577
31252	UGC Montealegre	4.431
31253	UGC San Benito	7.095
31254	UGC Sanlúcar Barrio Alto	5.168
31255	UGC Sanlúcar Barrio Bajo	6.515
31296	UGC Ubrique	3.953
31351	UGC Madre de Dios	2.913
31352	UGC Trebujena	1.286
31353	UGC Arcos de la Frontera	6.789
31401	UGC Villamartín	7.097
31942	UGC La Milagrosa	3.401

ITEM: 15010205

Nº TOTAL DE MUJERES CON TOMA DE CITOLOGIA
DURANTE EL PERIODO EVALUADO

3032	Area Norte de Cádiz	17.421
31003	UGC La Barca - San José del Valle	609
31005	UGC Rota	1.179
31007	UGC Jerez Sur - San Telmo	397
31114	UGC La Granja	888
31145	UGC Las Delicias	898
31146	UGC Alcalá del Valle	199
31213	UGC Olvera	537
31249	UGC Chipiona	630
31250	UGC Jerez Centro	594
31251	UGC La Serrana	799
31252	UGC Montealegre	904
31253	UGC San Benito	1.360
31254	UGC Sanlúcar Barrio Alto	998
31255	UGC Sanlúcar Barrio Bajo	1.044
31296	UGC Ubrique	822
31351	UGC Madre de Dios	539
31352	UGC Trebujena	346
31353	UGC Arcos de la Frontera	2.028
31401	UGC Villamartín	1.559
31942	UGC La Milagrosa	1.091

ITEM: 15010301

Nº DE MUJERES INCLUIDAS EN EL P.A. CÁNCER DE
MAMA

3032	Area Norte de Cádiz	14.478
31003	UGC La Barca - San José del Valle	740
31005	UGC Rota	651
31007	UGC Jerez Sur - San Telmo	370
31114	UGC La Granja	1.046
31145	UGC Las Delicias	1.288
31146	UGC Alcalá del Valle	80
31213	UGC Olvera	288
31249	UGC Chipiona	299
31250	UGC Jerez Centro	694
31251	UGC La Serrana	944
31252	UGC Montealegre	927
31253	UGC San Benito	920
31254	UGC Sanlúcar Barrio Alto	572
31255	UGC Sanlúcar Barrio Bajo	526
31296	UGC Ubrique	998
31351	UGC Madre de Dios	382
31352	UGC Trebujena	197
31353	UGC Arcos de la Frontera	1.039
31401	UGC Villamartín	1.942
31942	UGC La Milagrosa	575



ITEM: 15010401

Nº DE USUARIOS INCLUIDOS EN EL P.A. CEFALÉAS

3032	Area Norte de Cádiz	14.199
31003	UGC La Barca - San José del Valle	518
31005	UGC Rota	886
31007	UGC Jerez Sur - San Telmo	1.009
31114	UGC La Granja	598
31145	UGC Las Delicias	687
31146	UGC Alcalá del Valle	438
31213	UGC Olvera	388
31249	UGC Chipiona	731
31250	UGC Jerez Centro	576
31251	UGC La Serrana	343
31252	UGC Montealegre	602
31253	UGC San Benito	688
31254	UGC Sanlúcar Barrio Alto	847
31255	UGC Sanlúcar Barrio Bajo	1.428
31296	UGC Ubrique	495
31351	UGC Madre de Dios	428
31352	UGC Trebujena	231
31353	UGC Arcos de la Frontera	1.608
31401	UGC Villamartín	1.230
31942	UGC La Milagrosa	468

ITEM: 15010501

Nº DE USUARIOS INCLUIDOS EN EL P.A. CUIDADOS PALIATIVOS

3032	Area Norte de Cádiz	1.316
31003	UGC La Barca - San José del Valle	36
31005	UGC Rota	52
31007	UGC Jerez Sur - San Telmo	57
31114	UGC La Granja	31
31145	UGC Las Delicias	57
31146	UGC Alcalá del Valle	58
31213	UGC Olvera	135
31249	UGC Chipiona	56
31250	UGC Jerez Centro	52
31251	UGC La Serrana	59
31252	UGC Montealegre	37
31253	UGC San Benito	102
31254	UGC Sanlúcar Barrio Alto	101
31255	UGC Sanlúcar Barrio Bajo	86
31296	UGC Ubrique	75
31351	UGC Madre de Dios	43
31352	UGC Trebujena	9
31353	UGC Arcos de la Frontera	123
31401	UGC Villamartín	135
31942	UGC La Milagrosa	12

ITEM: 15010601

Nº DE USUARIOS INCLUIDOS EN EL P.A. DEMENCIAS

3032	Area Norte de Cádiz	2.103
31003	UGC La Barca - San José del Valle	89
31005	UGC Rota	90
31007	UGC Jerez Sur - San Telmo	70
31114	UGC La Granja	66
31145	UGC Las Delicias	90
31146	UGC Alcalá del Valle	97
31213	UGC Olvera	178
31249	UGC Chipiona	54
31250	UGC Jerez Centro	40
31251	UGC La Serrana	67
31252	UGC Montealegre	55
31253	UGC San Benito	182
31254	UGC Sanlúcar Barrio Alto	166
31255	UGC Sanlúcar Barrio Bajo	184
31296	UGC Ubrique	114
31351	UGC Madre de Dios	52
31352	UGC Trebujena	14
31353	UGC Arcos de la Frontera	241
31401	UGC Villamartín	210
31942	UGC La Milagrosa	44

ITEM: 15010604

Nº PACIENTES INCLUIDOS EN EL P.A. DEMENCIAS CON TEST PSICOMÉTRICOS REALIZADOS

3032	Area Norte de Cádiz	1.025
31003	UGC La Barca - San José del Valle	48
31005	UGC Rota	53
31007	UGC Jerez Sur - San Telmo	44
31114	UGC La Granja	48
31145	UGC Las Delicias	51
31146	UGC Alcalá del Valle	68
31213	UGC Olvera	69
31249	UGC Chipiona	27
31250	UGC Jerez Centro	29
31251	UGC La Serrana	37
31252	UGC Montealegre	34
31253	UGC San Benito	74
31254	UGC Sanlúcar Barrio Alto	85
31255	UGC Sanlúcar Barrio Bajo	82
31296	UGC Ubrique	34
31351	UGC Madre de Dios	33
31352	UGC Trebujena	9
31353	UGC Arcos de la Frontera	91
31401	UGC Villamartín	74
31942	UGC La Milagrosa	35

ITEM: 15010720

Nº TOTAL DE PACIENTES INCLUIDOS EN EL P.A. DIABETES

3032	Area Norte de Cádiz	36.768
31003	UGC La Barca - San José del Valle	1.269
31005	UGC Rota	1.981
31007	UGC Jerez Sur - San Telmo	2.334
31114	UGC La Granja	1.697
31145	UGC Las Delicias	2.011
31146	UGC Alcalá del Valle	618
31213	UGC Olvera	1.706
31249	UGC Chipiona	1.484
31250	UGC Jerez Centro	1.088
31251	UGC La Serrana	1.247
31252	UGC Montealegre	1.281
31253	UGC San Benito	2.559
31254	UGC Sanlúcar Barrio Alto	2.419
31255	UGC Sanlúcar Barrio Bajo	3.460
31296	UGC Ubrique	1.964
31351	UGC Madre de Dios	1.580
31352	UGC Trebujena	614
31353	UGC Arcos de la Frontera	3.243
31401	UGC Villamartín	3.161
31942	UGC La Milagrosa	1.052

ITEM: 15010721

Nº TOTAL DE PACIENTES QUE TIENEN REALIZADA UNA HBA1C ANUAL

3032	Area Norte de Cádiz	11.994
31003	UGC La Barca - San José del Valle	545
31005	UGC Rota	909
31007	UGC Jerez Sur - San Telmo	976
31114	UGC La Granja	632
31145	UGC Las Delicias	522
31146	UGC Alcalá del Valle	202
31213	UGC Olvera	429
31249	UGC Chipiona	76
31250	UGC Jerez Centro	666
31251	UGC La Serrana	373
31252	UGC Montealegre	201
31253	UGC San Benito	652
31254	UGC Sanlúcar Barrio Alto	494
31255	UGC Sanlúcar Barrio Bajo	760
31296	UGC Ubrique	460
31351	UGC Madre de Dios	920
31352	UGC Trebujena	439
31353	UGC Arcos de la Frontera	1.146
31401	UGC Villamartín	1.024
31942	UGC La Milagrosa	568

ITEM: 15010723

Nº TOTAL DE PACIENTES A LOS QUE SE LES HA REALIZADO UNA EXPLORACIÓN DE PIES ANUAL

3032	Area Norte de Cádiz	10.791
31003	UGC La Barca - San José del Valle	219
31005	UGC Rota	558
31007	UGC Jerez Sur - San Telmo	501
31114	UGC La Granja	781
31145	UGC Las Delicias	420
31146	UGC Alcalá del Valle	243
31213	UGC Olvera	206
31249	UGC Chipiona	289
31250	UGC Jerez Centro	545
31251	UGC La Serrana	472
31252	UGC Montealegre	435
31253	UGC San Benito	399
31254	UGC Sanlúcar Barrio Alto	753
31255	UGC Sanlúcar Barrio Bajo	1.219
31296	UGC Ubrique	422
31351	UGC Madre de Dios	765
31352	UGC Trebujena	358
31353	UGC Arcos de la Frontera	889
31401	UGC Villamartín	797
31942	UGC La Milagrosa	520

ITEM: 15010763

Nº TOTAL DE PACIENTES INCLUIDOS EN EL P.A. DIABETES CON FONDO DE OJO EN LOS DOS ÚLTIMOS AÑOS

3032	Area Norte de Cádiz	5.716
31003	UGC La Barca - San José del Valle	100
31005	UGC Rota	576
31007	UGC Jerez Sur - San Telmo	294
31114	UGC La Granja	466
31145	UGC Las Delicias	463
31146	UGC Alcalá del Valle	181
31213	UGC Olvera	9
31249	UGC Chipiona	44
31250	UGC Jerez Centro	372
31251	UGC La Serrana	283
31252	UGC Montealegre	139
31253	UGC San Benito	218
31254	UGC Sanlúcar Barrio Alto	58
31255	UGC Sanlúcar Barrio Bajo	43
31296	UGC Ubrique	238
31351	UGC Madre de Dios	579
31352	UGC Trebujena	46
31353	UGC Arcos de la Frontera	663
31401	UGC Villamartín	527
31942	UGC La Milagrosa	417



ITEM: 15010765

Nº TOTAL DE PACIENTES INCLUIDOS EN EL P.A.
DIABETES CON FONDO DE OJO NORMAL EN LOS DOS
ÚLTIMOS AÑOS

3032	Area Norte de Cádiz	4.949
31003	UGC La Barca - San José del Valle	54
31005	UGC Rota	507
31007	UGC Jerez Sur - San Telmo	229
31114	UGC La Granja	427
31145	UGC Las Delicias	422
31146	UGC Alcalá del Valle	173
31213	UGC Olvera	8
31249	UGC Chipiona	31
31250	UGC Jerez Centro	337
31251	UGC La Serrana	215
31252	UGC Montealegre	126
31253	UGC San Benito	188
31254	UGC Sanlúcar Barrio Alto	50
31255	UGC Sanlúcar Barrio Bajo	32
31296	UGC Ubrique	209
31351	UGC Madre de Dios	522
31352	UGC Trebujena	40
31353	UGC Arcos de la Frontera	581
31401	UGC Villamartín	469
31942	UGC La Milagrosa	329

ITEM: 15010801

Nº DE MUJERES INCLUIDAS EN EL P.A. EMBARAZO

3032	Area Norte de Cádiz	3.849
31003	UGC La Barca - San José del Valle	95
31005	UGC Rota	228
31007	UGC Jerez Sur - San Telmo	292
31114	UGC La Granja	209
31145	UGC Las Delicias	152
31146	UGC Alcalá del Valle	56
31213	UGC Olvera	122
31249	UGC Chipiona	161
31250	UGC Jerez Centro	114
31251	UGC La Serrana	153
31252	UGC Montealegre	148
31253	UGC San Benito	295
31254	UGC Sanlúcar Barrio Alto	341
31255	UGC Sanlúcar Barrio Bajo	361
31296	UGC Ubrique	143
31351	UGC Madre de Dios	130
31352	UGC Trebujena	60
31353	UGC Arcos de la Frontera	311
31401	UGC Villamartín	314
31942	UGC La Milagrosa	164

ITEM: 15010802

Nº DE MUJERES INCLUIDAS EN EL P.A. EMBARAZO
CON PRIMERA VISITA ANTES DE LAS 12 SEMANAS DE
GESTACIÓN

3032	Area Norte de Cádiz	3.426
31003	UGC La Barca - San José del Valle	89
31005	UGC Rota	202
31007	UGC Jerez Sur - San Telmo	226
31114	UGC La Granja	199
31145	UGC Las Delicias	143
31146	UGC Alcalá del Valle	48
31213	UGC Olvera	107
31249	UGC Chipiona	149
31250	UGC Jerez Centro	92
31251	UGC La Serrana	133
31252	UGC Montealegre	132
31253	UGC San Benito	262
31254	UGC Sanlúcar Barrio Alto	300
31255	UGC Sanlúcar Barrio Bajo	333
31296	UGC Ubrique	128
31351	UGC Madre de Dios	121
31352	UGC Trebujena	58
31353	UGC Arcos de la Frontera	284
31401	UGC Villamartín	276
31942	UGC La Milagrosa	144

ITEM: 15010803

Nº EMBARAZADAS INCLUIDAS EN PROCESO QUE HAN
REGIBIDO EDUCACIÓN MATERNAL

3032	Area Norte de Cádiz	2.580
31003	UGC La Barca - San José del Valle	83
31005	UGC Rota	10
31007	UGC Jerez Sur - San Telmo	10
31114	UGC La Granja	48
31145	UGC Las Delicias	104
31146	UGC Alcalá del Valle	52
31213	UGC Olvera	111
31249	UGC Chipiona	160
31250	UGC Jerez Centro	51
31251	UGC La Serrana	74
31252	UGC Montealegre	91
31253	UGC San Benito	295
31254	UGC Sanlúcar Barrio Alto	474
31255	UGC Sanlúcar Barrio Bajo	273
31296	UGC Ubrique	83
31351	UGC Madre de Dios	46
31352	UGC Trebujena	51
31353	UGC Arcos de la Frontera	254
31401	UGC Villamartín	196
31942	UGC La Milagrosa	114

ITEM: 15010901

Nº DE USUARIOS INCLUIDOS EN EL P.A. EPOC

3032	Area Norte de Cádiz	9.045
31003	UGC La Barca - San José del Valle	213
31005	UGC Rota	618
31007	UGC Jerez Sur - San Telmo	557
31114	UGC La Granja	474
31145	UGC Las Delicias	407
31146	UGC Alcalá del Valle	305
31213	UGC Olvera	578
31249	UGC Chipiona	467
31250	UGC Jerez Centro	220
31251	UGC La Serrana	205
31252	UGC Montealegre	231
31253	UGC San Benito	510
31254	UGC Sanlúcar Barrio Alto	427
31255	UGC Sanlúcar Barrio Bajo	736
31296	UGC Ubrique	501
31351	UGC Madre de Dios	265
31352	UGC Trebujena	93
31353	UGC Arcos de la Frontera	929
31401	UGC Villamartín	1.065
31942	UGC La Milagrosa	244

ITEM: 15010902

Nº PACIENTES INCLUIDOS EN PROCESO A LOS QUE SE
LES HA REALIZADO UNA ESPIROMETRIA EN EL AÑO

3032	Area Norte de Cádiz	384
31003	UGC La Barca - San José del Valle	18
31005	UGC Rota	54
31007	UGC Jerez Sur - San Telmo	11
31114	UGC La Granja	23
31145	UGC Las Delicias	22
31146	UGC Alcalá del Valle	10
31213	UGC Olvera	7
31249	UGC Chipiona	0
31250	UGC Jerez Centro	0
31251	UGC La Serrana	0
31252	UGC Montealegre	18
31253	UGC San Benito	1
31254	UGC Sanlúcar Barrio Alto	0
31255	UGC Sanlúcar Barrio Bajo	2
31296	UGC Ubrique	18
31351	UGC Madre de Dios	21
31352	UGC Trebujena	22
31353	UGC Arcos de la Frontera	106
31401	UGC Villamartín	36
31942	UGC La Milagrosa	15

ITEM: 15011001

Nº DE USUARIOS INCLUIDOS EN EL P.A. HBP/CÁNCER DE PRÓSTATA

3032	Area Norte de Cádiz	16.535
31003	UGC La Barca - San José del Valle	371
31005	UGC Rota	837
31007	UGC Jerez Sur - San Telmo	668
31114	UGC La Granja	677
31145	UGC Las Delicias	808
31146	UGC Alcalá del Valle	321
31213	UGC Olvera	730
31249	UGC Chipiona	534
31250	UGC Jerez Centro	790
31251	UGC La Serrana	852
31252	UGC Montealegre	975
31253	UGC San Benito	786
31254	UGC Sanlúcar Barrio Alto	815
31255	UGC Sanlúcar Barrio Bajo	1.261
31296	UGC Ubrique	1.838
31351	UGC Madre de Dios	569
31352	UGC Trebujena	111
31353	UGC Arcos de la Frontera	1.536
31401	UGC Villamartín	1.588
31942	UGC La Milagrosa	468

ITEM: 15011002

Nº DE USUARIOS INCLUIDOS EN EL P.A. HBP/CÁNCER DE PRÓSTATA CON SÍNTOMAS PROSTÁTICOS CON VALORACIÓN IPSS

3032	Area Norte de Cádiz	7.486
31003	UGC La Barca - San José del Valle	205
31005	UGC Rota	646
31007	UGC Jerez Sur - San Telmo	383
31114	UGC La Granja	424
31145	UGC Las Delicias	229
31146	UGC Alcalá del Valle	196
31213	UGC Olvera	153
31249	UGC Chipiona	318
31250	UGC Jerez Centro	320
31251	UGC La Serrana	517
31252	UGC Montealegre	303
31253	UGC San Benito	526
31254	UGC Sanlúcar Barrio Alto	389
31255	UGC Sanlúcar Barrio Bajo	279
31296	UGC Ubrique	722
31351	UGC Madre de Dios	275
31352	UGC Trebujena	54
31353	UGC Arcos de la Frontera	692
31401	UGC Villamartín	684
31942	UGC La Milagrosa	171



ITEM: 1501101

Nº DE USUARIOS INCLUIDOS EN EL P.A. INSUFICIENCIA
CARDÍACA

3032	Area Norte de Cádiz	3.036
31003	UGC La Barca - San José del Valle	31
31005	UGC Rota	242
31007	UGC Jerez Sur - San Telmo	222
31114	UGC La Granja	105
31145	UGC Las Delicias	114
31146	UGC Alcalá del Valle	264
31213	UGC Olvera	223
31249	UGC Chipiona	41
31250	UGC Jerez Centro	130
31251	UGC La Serrana	99
31252	UGC Montealegre	96
31253	UGC San Benito	153
31254	UGC Sanlúcar Barrio Alto	249
31255	UGC Sanlúcar Barrio Bajo	239
31296	UGC Ubrique	189
31351	UGC Madre de Dios	147
31352	UGC Trebujena	41
31353	UGC Arcos de la Frontera	204
31401	UGC Villamartín	204
31942	UGC La Milagrosa	43

ITEM: 15011201

Nº DE NIÑOS INCLUIDOS EN EL P.A. ASMA INFANTIL

3032	Area Norte de Cádiz	3.806
31003	UGC La Barca - San José del Valle	125
31005	UGC Rota	320
31007	UGC Jerez Sur - San Telmo	291
31114	UGC La Granja	254
31145	UGC Las Delicias	171
31146	UGC Alcalá del Valle	27
31213	UGC Olvera	59
31249	UGC Chipiona	210
31250	UGC Jerez Centro	123
31251	UGC La Serrana	177
31252	UGC Montealegre	37
31253	UGC San Benito	474
31254	UGC Sanlúcar Barrio Alto	205
31255	UGC Sanlúcar Barrio Bajo	414
31296	UGC Ubrique	12
31351	UGC Madre de Dios	181
31352	UGC Trebujena	200
31353	UGC Arcos de la Frontera	255
31401	UGC Villamartín	137
31942	UGC La Milagrosa	134

ITEM: 15011301

Nº DE USUARIOS INCLUIDOS EN EL P.A. ASMA ADULTOS

3032	Area Norte de Cádiz	13.231
31003	UGC La Barca - San José del Valle	507
31005	UGC Rota	1.152
31007	UGC Jerez Sur - San Telmo	724
31114	UGC La Granja	554
31145	UGC Las Delicias	781
31146	UGC Alcalá del Valle	351
31213	UGC Olvera	456
31249	UGC Chipiona	517
31250	UGC Jerez Centro	393
31251	UGC La Serrana	534
31252	UGC Montealegre	306
31253	UGC San Benito	1.284
31254	UGC Sanlúcar Barrio Alto	1.395
31255	UGC Sanlúcar Barrio Bajo	1.324
31296	UGC Ubrique	146
31351	UGC Madre de Dios	590
31352	UGC Trebujena	121
31353	UGC Arcos de la Frontera	1.113
31401	UGC Villamartín	618
31942	UGC La Milagrosa	365

ITEM: 17010101

Nº DE USUARIOS CON HOJA DE PROBLEMAS

3032	Area Norte de Cádiz	402.772
31003	UGC La Barca - San José del Valle	10.584
31005	UGC Rota	22.222
31007	UGC Jerez Sur - San Telmo	24.803
31114	UGC La Granja	20.633
31145	UGC Las Delicias	19.797
31146	UGC Alcalá del Valle	7.415
31213	UGC Olvera	15.471
31249	UGC Chipiona	13.237
31250	UGC Jerez Centro	14.397
31251	UGC La Serrana	17.263
31252	UGC Montealegre	20.015
31253	UGC San Benito	37.649
31254	UGC Sanlúcar Barrio Alto	26.799
31255	UGC Sanlúcar Barrio Bajo	34.366
31296	UGC Ubrique	16.285
31351	UGC Madre de Dios	17.232
31352	UGC Trebujena	5.027
31353	UGC Arcos de la Frontera	33.661
31401	UGC Villamartín	32.033
31942	UGC La Milagrosa	13.883

ITEM: 17010103

Nº DE USUARIOS CON ALERGIAS Y/O
CONTRAINDICACIONES

3032	Area Norte de Cádiz	120.192
31003	UGC La Barca - San José del Valle	4.621
31005	UGC Rota	6.224
31007	UGC Jerez Sur - San Telmo	5.886
31114	UGC La Granja	4.818
31145	UGC Las Delicias	4.881
31146	UGC Alcalá del Valle	2.777
31213	UGC Olvera	5.108
31249	UGC Chipiona	4.497
31250	UGC Jerez Centro	3.610
31251	UGC La Serrana	4.443
31252	UGC Montealegre	5.794
31253	UGC San Benito	11.250
31254	UGC Sanlúcar Barrio Alto	9.044
31255	UGC Sanlúcar Barrio Bajo	8.658
31296	UGC Ubrique	7.920
31351	UGC Madre de Dios	3.834
31352	UGC Trebujena	1.152
31353	UGC Arcos de la Frontera	11.494
31401	UGC Villamartín	10.509
31942	UGC La Milagrosa	3.672

ITEM: 17010104

Nº DE USUARIOS CON HSC DE AP

3032	Area Norte de Cádiz	483.692
31003	UGC La Barca - San José del Valle	13.360
31005	UGC Rota	27.802
31007	UGC Jerez Sur - San Telmo	27.626
31114	UGC La Granja	25.436
31145	UGC Las Delicias	22.824
31146	UGC Alcalá del Valle	9.493
31213	UGC Olvera	20.921
31249	UGC Chipiona	19.035
31250	UGC Jerez Centro	16.568
31251	UGC La Serrana	22.097
31252	UGC Montealegre	21.831
31253	UGC San Benito	41.434
31254	UGC Sanlúcar Barrio Alto	32.804
31255	UGC Sanlúcar Barrio Bajo	39.003
31296	UGC Ubrique	22.067
31351	UGC Madre de Dios	18.993
31352	UGC Trebujena	7.448
31353	UGC Arcos de la Frontera	39.109
31401	UGC Villamartín	39.655
31942	UGC La Milagrosa	16.186

ITEM: 17010105

Nº DE USUARIOS CON DATOS BÁSICOS DE SALUD

3032	Area Norte de Cádiz	475.131
31003	UGC La Barca - San José del Valle	13.117
31005	UGC Rota	26.640
31007	UGC Jerez Sur - San Telmo	27.402
31114	UGC La Granja	24.783
31145	UGC Las Delicias	22.244
31146	UGC Alcalá del Valle	9.894
31213	UGC Olvera	20.674
31249	UGC Chipiona	18.273
31250	UGC Jerez Centro	16.068
31251	UGC La Serrana	21.147
31252	UGC Montealegre	21.640
31253	UGC San Benito	40.713
31254	UGC Sanlúcar Barrio Alto	31.735
31255	UGC Sanlúcar Barrio Bajo	38.465
31296	UGC Ubrique	21.992
31351	UGC Madre de Dios	18.858
31352	UGC Trebujena	7.164
31353	UGC Arcos de la Frontera	38.585
31401	UGC Villamartín	39.734
31942	UGC La Milagrosa	16.003

ITEM: 17010107

Nº DE USUARIOS CON VALORACIÓN DE ENFERMERÍA

3032	Area Norte de Cádiz	268.825
31003	UGC La Barca - San José del Valle	7.661
31005	UGC Rota	11.533
31007	UGC Jerez Sur - San Telmo	11.935
31114	UGC La Granja	15.243
31145	UGC Las Delicias	14.068
31146	UGC Alcalá del Valle	6.885
31213	UGC Olvera	10.678
31249	UGC Chipiona	10.913
31250	UGC Jerez Centro	10.390
31251	UGC La Serrana	12.185
31252	UGC Montealegre	11.152
31253	UGC San Benito	25.250
31254	UGC Sanlúcar Barrio Alto	16.014
31255	UGC Sanlúcar Barrio Bajo	18.261
31296	UGC Ubrique	17.421
31351	UGC Madre de Dios	10.826
31352	UGC Trebujena	4.447
31353	UGC Arcos de la Frontera	23.838
31401	UGC Villamartín	20.313
31942	UGC La Milagrosa	9.812

ITEM: 17010110

Nº DE USUARIOS CON CIE-9

3032	Area Norte de Cádiz	469.681
31003	UGC La Barca - San José del Valle	12.830
31005	UGC Rota	26.403
31007	UGC Jerez Sur - San Telmo	27.005
31114	UGC La Granja	24.408
31145	UGC Las Delicias	22.429
31146	UGC Alcalá del Valle	9.411
31213	UGC Olvera	19.838
31249	UGC Chipiona	18.649
31250	UGC Jerez Centro	15.885
31251	UGC La Serrana	20.659
31252	UGC Montealegre	21.211
31253	UGC San Benito	39.922
31254	UGC Sanlúcar Barrio Alto	31.842
31255	UGC Sanlúcar Barrio Bajo	38.378
31296	UGC Ubrique	21.462
31351	UGC Madre de Dios	18.640
31352	UGC Trebujena	7.274
31353	UGC Arcos de la Frontera	38.589
31401	UGC Villamartín	38.836
31942	UGC La Milagrosa	16.010

ITEM: 17010201

Nº DE HSC ABIERTAS EN AP

3032	Area Norte de Cádiz	152.514
31003	UGC La Barca - San José del Valle	5.459
31005	UGC Rota	7.017
31007	UGC Jerez Sur - San Telmo	8.452
31114	UGC La Granja	10.228
31145	UGC Las Delicias	7.425
31146	UGC Alcalá del Valle	3.121
31213	UGC Olvera	4.957
31249	UGC Chipiona	5.284
31250	UGC Jerez Centro	4.595
31251	UGC La Serrana	6.428
31252	UGC Montealegre	6.514
31253	UGC San Benito	11.959
31254	UGC Sanlúcar Barrio Alto	9.275
31255	UGC Sanlúcar Barrio Bajo	11.065
31296	UGC Ubrique	7.702
31351	UGC Madre de Dios	6.071
31352	UGC Trebujena	2.303
31353	UGC Arcos de la Frontera	14.454
31401	UGC Villamartín	12.969
31942	UGC La Milagrosa	7.236

ITEM: 17010202

Nº DE PROBLEMAS CLÍNICOS REGISTRADOS

3032	Area Norte de Cádiz	7.061
31003	UGC La Barca - San José del Valle	504
31005	UGC Rota	327
31007	UGC Jerez Sur - San Telmo	460
31114	UGC La Granja	291
31145	UGC Las Delicias	229
31146	UGC Alcalá del Valle	133
31213	UGC Olvera	243
31249	UGC Chipiona	153
31250	UGC Jerez Centro	309
31251	UGC La Serrana	223
31252	UGC Montealegre	448
31253	UGC San Benito	665
31254	UGC Sanlúcar Barrio Alto	311
31255	UGC Sanlúcar Barrio Bajo	680
31296	UGC Ubrique	235
31351	UGC Madre de Dios	332
31352	UGC Trebujena	94
31353	UGC Arcos de la Frontera	705
31401	UGC Villamartín	507
31942	UGC La Milagrosa	212

ITEM: 17010203

Nº DE HSC DE MED GRAL

3032	Area Norte de Cádiz	94.875
31003	UGC La Barca - San José del Valle	3.757
31005	UGC Rota	4.950
31007	UGC Jerez Sur - San Telmo	5.139
31114	UGC La Granja	6.229
31145	UGC Las Delicias	5.300
31146	UGC Alcalá del Valle	1.397
31213	UGC Olvera	3.272
31249	UGC Chipiona	3.653
31250	UGC Jerez Centro	2.292
31251	UGC La Serrana	3.585
31252	UGC Montealegre	3.617
31253	UGC San Benito	6.976
31254	UGC Sanlúcar Barrio Alto	5.829
31255	UGC Sanlúcar Barrio Bajo	6.830
31296	UGC Ubrique	5.156
31351	UGC Madre de Dios	3.474
31352	UGC Trebujena	1.468
31353	UGC Arcos de la Frontera	9.387
31401	UGC Villamartín	8.737
31942	UGC La Milagrosa	3.827

ITEM: 17010204

Nº DE HSC DE PEDIATRÍA

3032	Area Norte de Cádiz	20.622
31003	UGC La Barca - San José del Valle	604
31005	UGC Rota	1.211
31007	UGC Jerez Sur - San Telmo	1.327
31114	UGC La Granja	1.734
31145	UGC Las Delicias	378
31146	UGC Alcalá del Valle	225
31213	UGC Olvera	294
31249	UGC Chipiona	958
31250	UGC Jerez Centro	645
31251	UGC La Serrana	1.259
31252	UGC Montealegre	1.315
31253	UGC San Benito	2.058
31254	UGC Sanlúcar Barrio Alto	1.684
31255	UGC Sanlúcar Barrio Bajo	1.877
31296	UGC Ubrique	500
31351	UGC Madre de Dios	796
31352	UGC Trebujena	258
31353	UGC Arcos de la Frontera	1.311
31401	UGC Villamartín	1.136
31942	UGC La Milagrosa	1.052

ITEM: 17010205

Nº DE HSC DE ENFERMERÍA EN AP

3032	Area Norte de Cádiz	29.352
31003	UGC La Barca - San José del Valle	842
31005	UGC Rota	450
31007	UGC Jerez Sur - San Telmo	1.524
31114	UGC La Granja	1.847
31145	UGC Las Delicias	1.438
31146	UGC Alcalá del Valle	1.320
31213	UGC Olvera	1.073
31249	UGC Chipiona	425
31250	UGC Jerez Centro	1.101
31251	UGC La Serrana	1.232
31252	UGC Montealegre	1.303
31253	UGC San Benito	2.381
31254	UGC Sanlúcar Barrio Alto	1.276
31255	UGC Sanlúcar Barrio Bajo	1.925
31296	UGC Ubrique	1.708
31351	UGC Madre de Dios	1.591
31352	UGC Trebujena	450
31353	UGC Arcos de la Frontera	3.019
31401	UGC Villamartín	2.487
31942	UGC La Milagrosa	1.960

ITEM: 17010206

Nº DE HOJAS DE VALORACIÓN DE ENFERMERÍA

3032	Area Norte de Cádiz	14.186
31003	UGC La Barca - San José del Valle	240
31005	UGC Rota	363
31007	UGC Jerez Sur - San Telmo	589
31114	UGC La Granja	800
31145	UGC Las Delicias	563
31146	UGC Alcalá del Valle	930
31213	UGC Olvera	506
31249	UGC Chipiona	310
31250	UGC Jerez Centro	468
31251	UGC La Serrana	623
31252	UGC Montealegre	329
31253	UGC San Benito	1.165
31254	UGC Sanlúcar Barrio Alto	540
31255	UGC Sanlúcar Barrio Bajo	1.201
31296	UGC Ubrique	1.273
31351	UGC Madre de Dios	630
31352	UGC Trebujena	235
31353	UGC Arcos de la Frontera	1.529
31401	UGC Villamartín	1.030
31942	UGC La Milagrosa	862

DATOS ENFERMEROS



NORMALIZACIÓN DE LA PRÁCTICA

1. VALORACIONES INICIALES

NOMBRE UNIDAD FÍSICA	EPISODIOS SIN VALORACIÓN PREVIA	VALORACIÓN INICIAL EFECTUADA	%
Tocoginecología	3.090	3.057	98,93%
Cuidados Críticos	690	668	96,81%
Cardiología	1.439	1.423	98,89%
Cirugía	1.608	1.598	99,38%
Digestivo	647	632	97,68%
Hematología	350	345	98,57%
Infecciones	643	638	99,22%
Medicina Interna	1.619	1.567	96,79%
Neumología	1.050	1.037	98,76%
Neurología	734	726	98,91%
Oncopaliativos	730	711	97,40%
ORL Urología	1.197	1.195	99,83%
Pediatría	983	978	99,49%
Traumatología	1.552	1.545	99,55%
UCI Neonatal	364	356	97,80%
Unidad de Salud Mental	287	278	96,86%
Total	16.983	16.754	98,65%

2. PLANES DE CUIDADOS

NOMBRE UNIDAD FÍSICA	EPISODIOS CON ALTA	PLANES DE CUIDADOS FIRMADOS	%
Tocoginecología	3.095	2.976	96,16%
Cuidados Críticos	241	216	89,63%
Cardiología	1.751	1.717	98,06%
Cirugía	1.505	1.491	99,07%
Digestivo	651	632	97,08%
Hematología	365	356	97,53%
Infecciones	639	634	99,22%
Medicina Interna	1.656	1.566	94,57%
Neumología	1.109	1.079	97,29%
Neurología	783	773	98,72%
Oncopaliativos	873	818	93,70%
ORL Urología	1.180	1.179	99,92%
Pediatría	973	955	98,15%
Traumatología	1.505	1.499	99,60%
UCI Neonatal	241	216	89,63%
Unidad de Salud Mental	431	425	98,61%
Total	16.998	16.532	97,26%

3. DESARROLLO DE PLANES DE CUIDADOS ESTANDARIZADOS Y PROTOCOLOS

- 3.1. Implementación de la Escala de Alerta Precoz según indicaciones de la Guía ERC.
- 3.2. Implementación del Protocolo de Cuidados Enfermeros de catéteres tipo PICC. Se programa Formación previa a todos los profesionales del Área

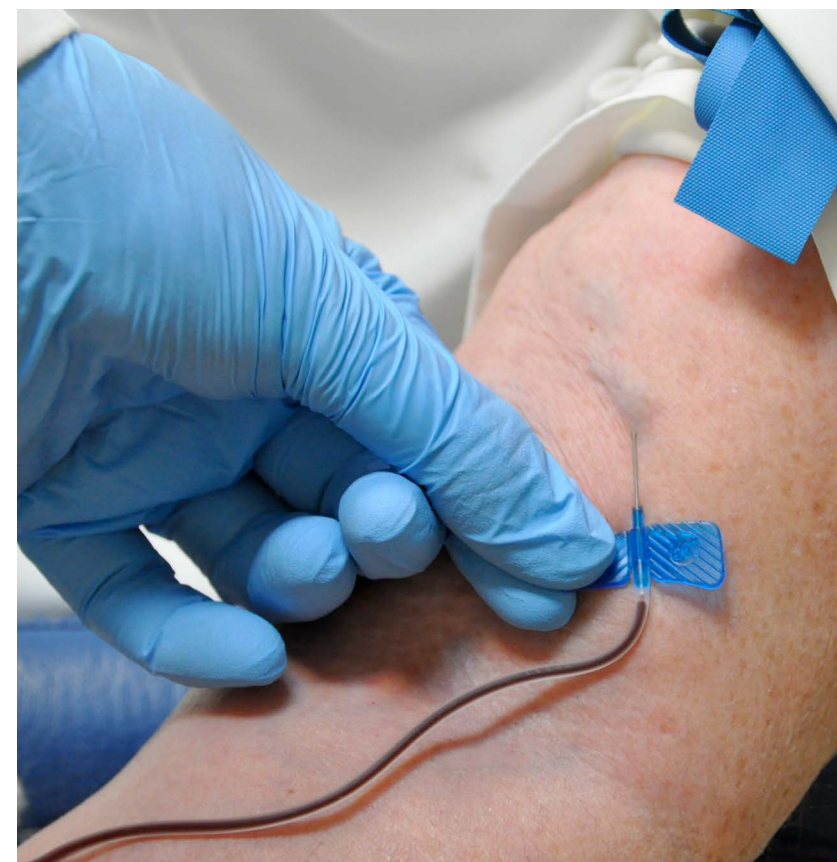

SEGURIDAD DEL PACIENTE

1. INDEPENDENCIA DE UPP

NOMBRE UNIDAD FÍSICA	ALTAS	INCIDENCIA UPP %
Tocoginecología	3.095	0,00%
Cuidados Críticos	241	4,56%
Cardiología	1.751	0,74%
Cirugía	1.505	0,60%
Digestivo	651	2,00%
Hematología	365	0,55%
Infecciones	639	5,19%
Medicina Interna	1.656	2,11%
Neumología	1.109	2,43%
Neurología	783	3,96%
Oncopaliativos	873	3,89%
ORL Urología	1.180	0,08%
Pediatría	973	0,00%
Traumatología	1.505	3,19%
UCI Neonatal	241	0,00%
Unidad de Salud Mental	431	0,34%

2. HOJA DE RUTA QUIRÚRGICA (MONITORIZACIÓN ALEATORIA DE HISTORIAS)

NOMBRE UNIDAD FÍSICA	PACIENTES MONITORIZADOS	POSEEN HOJA DE RUTA	%
Bloque Quirúrgico	1.139	1.139	100%

CONTINUIDAD DE CUIDADOS

1. INFORMES DE CONTINUIDAD DE CUIDADOS

NOMBRE UNIDAD FÍSICA	ALTAS NO EXITUS	INFORME DE CONTINUIDAD FIRMADO	%
Tocoginecología(*)	3.095	2.865	92,57%
Cuidados Críticos	111	73	65,77%
Cardiología	1.731	1.449	83,71%
Cirugía	1.484	1.405	94,68%
Digestivo	625	541	86,56%
Hematología	347	345	99,42%
Infecciones	601	570	94,84%
Medicina Interna	1.523	1.096	71,96%
Neumología	1.054	822	77,99%
Neurología	762	695	91,21%
Oncopaliativos	588	564	95,92%
ORL Urología	1.177	1.138	96,69%
Pediatría	972	837	86,11%
Traumatología	1.054	822	77,99%
UCI Neonatal	429	392	91,38%
Unidad de Salud Mental	290	281	96,90%
TOTAL	15.843	13.895	87,70%

(*) Se excluye paritorio.

2. VISITA DOMICILIARIA Y SEGUIMIENTO A PACIENTES CON IRC EN DIÁLISIS PERITONEAL CONTINUA AMBULATORIA DPCA

UNIDAD	PACIENTES CON D.P.C.A.	PACIENTES CON D.P.C.A. CON AL MENOS UNA VISITA	%
Nefrología	34	32	94,10%

3. DERIVACIÓN A SALUD RESPONDE. PORCENTAJE DE UTILIZACIÓN

UNIDAD	DERIVACIONES TOTALES	ALTAS TOTALES EN DÍAS DIANA	% UTILIZACIÓN
Hospital de Jerez	278	1.668	16,67%



SERVICIO DE ATENCIÓN AL CIUDADANO



SERVICIO DE ATENCIÓN AL USUARIO

TRANSPORTE SANITARIO. EVOLUCIÓN 2011-2018

	2011	2012	2013	2014	2015	2016	2017	2018
Peticiones remitidas desde el SAC	5.878	4.988	4.856	5.636	4.052	6.604	6.422	6.986

TRANSPORTE SANITARIO

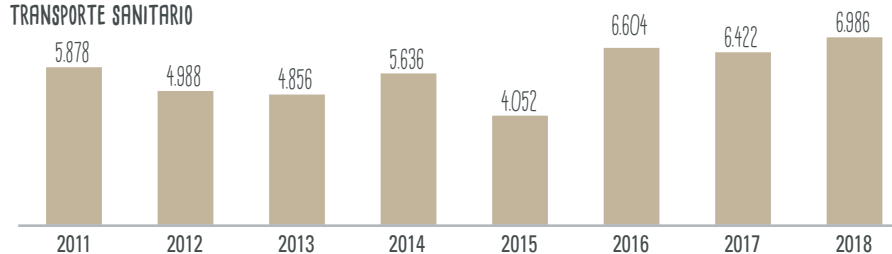

SIFCO. EVOLUCIÓN 2011-2018

	2011	2012	2013	2014	2015	2016	2017	2018
Solicitudes emitidas	32	33	33	34	42	49	45	85
Solicitudes recibidas	26	26	55	70	65	69	84	61

SIFCO

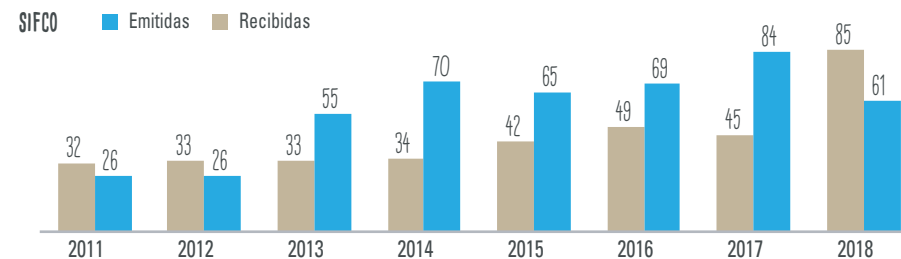

ACCESO A DOCUMENTACIÓN CLÍNICA. EVOLUCIÓN 2011-2018

	2011	2012	2013	2014	2015	2016	2017	2018
Nº solicitudes	1.800	1.781	1.858	2.365	-	2.767	2.795	3.296
Nº Entregadas	1.856	1.574	1.886	2.226	-	2.765	2.514	3.308

ACCESO A DOCUMENTACIÓN CLÍNICA

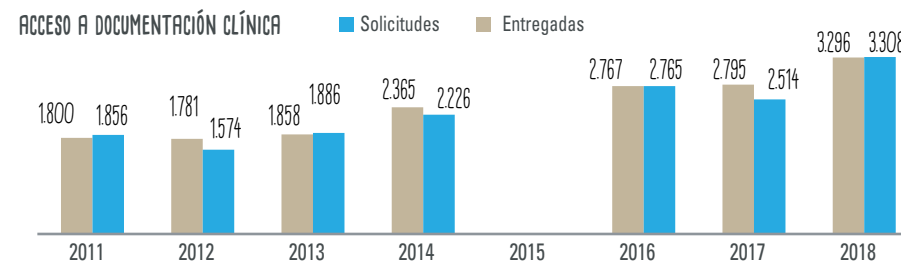

SEGUNDA OPINIÓN MÉDICA. EVOLUCIÓN 2011-2018

	2011	2012	2013	2014	2015	2016	2017	2018
Solicitudes recibidas para ser tramitadas	9	14	4	5			10	11

ADMISIÓN. EVOLUCIÓN 2013-2018

	2013	2014	2015	2016	2017	2018
N.º Pacientes atendidos en Admisión General	3.689	3.759	3.509	3.631	5.447	5.015

REGISTRO DE VOLUNTAD ANTICIPADA

	2015	2016	2017	2018
Registros realizados	108	136	159	88

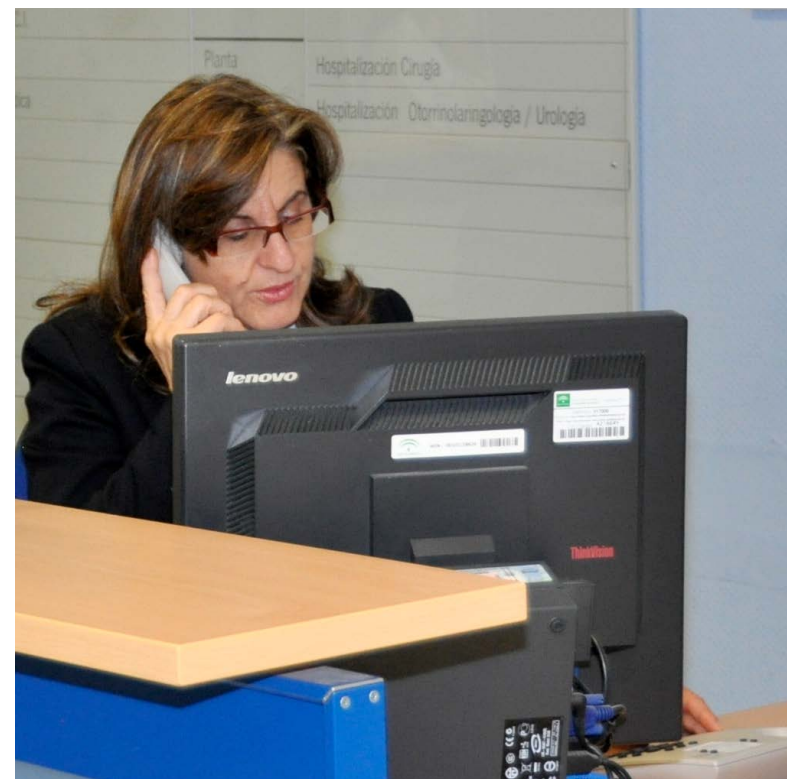

EVOLUCIÓN DEL NÚMERO DE RECLAMACIONES POR UNIDAD. 2010-2018

	2010	2011	2012	2013	2014	2015	2016	2017	2018
D.S. Sierra	195	189	148	161	110	292	452	126	227
D.S. Jerez	659	639	562	508	677	921	1.153	452	710
H. Jerez	1.359	1.379	1.641	1.758	2.137	3.619	5.037	4.613	4.794

EVOLUCIÓN DE LAS RECLAMACIONES DEL ÁREA SANITARIA 2010-2018

■ D.S. Sierra ■ D.S. Jerez ■ H. Jerez

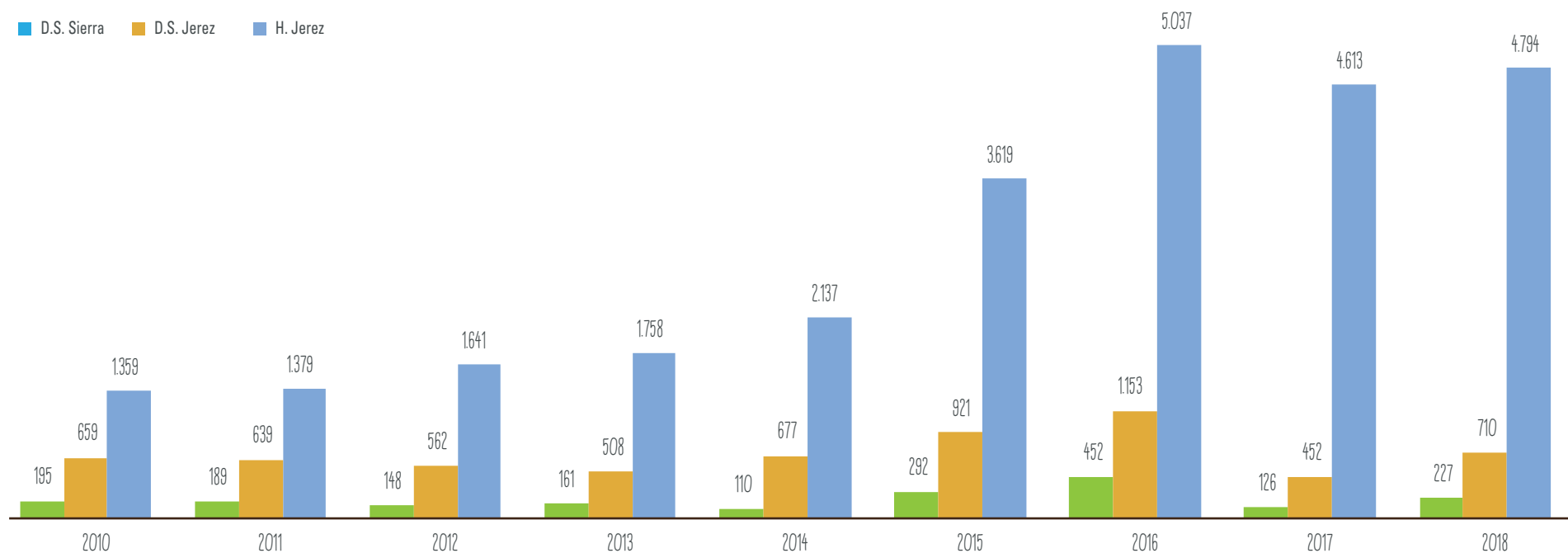

MEMORIA UNIDAD DE TRABAJO SOCIAL 2018

ACTIVIDAD ASISTENCIAL DE TRABAJO SOCIAL

	2018
Nº usuarios en riesgo social atendidos	633
Nº consultas de seguimiento	2078
Nº consultas información y asesoramiento	291
Nº total consultas Trabajo Social	3083
Nº informes de continuidad de Tratamiento Social con A.P.	540
Nº informes Tratamiento Social otros organismos e instituciones	881
Personas dependientes con Riesgo Social atendidas	151
Menores en situación de Riesgo Social	59
Malos tratos (partes registrados emitidos al Juzgado)	11
Violencia de Género	4
Menores	4
Mayores	3

ACTIVIDADES COMO MIEMBROS DEL EQUIPO DEL SERVICIO ATENCIÓN CIUDADANA

	2018
COMISIÓN PARTICIPACIÓN	
Con función de secretaria de la Comisión de Participación: elaboración de las convocatorias y actas de las reuniones celebradas	2
COMISIÓN CENTRO LIBRE DE HUMOS	
Con función de vocal de la CLH	4
Participación en la organización de actividades con motivo de la celebración del DÍA MUNDIAL SIN TABACO	1
COMISIÓN VIOLENCIA DE GÉNERO AREA	1
REUNIONES COMISIÓN INFANTO-JUVENIL	1
TRABAJO CON ASOCIACIONES	
Actualización continuada de listado de asociaciones de pacientes, usuarios y vecinales del área hospitalaria	2
Registro de asociaciones que solicitan colocación de mesas informativas en el hospital.	17
Número de mesas informativas organizadas	97
VOLUNTARIADO	
Reuniones de coordinación con los responsables de las asociaciones Voluntariado	13
Registro y organización de actividades lúdicas del voluntariado	43
Participación en la elaboración de Convenios con nuevas asociaciones	3

ACTIVIDADES INTERNIVELES

	2018
Coordinación con las Trabajadoras Sociales del AGS Norte de Cádiz	7

ACTIVIDADES INTERINSTITUCIONALES

	2018
Participación Mesa Interinstitucional de Violencia de Género	3
Observatorio Violencia de Género	1
Reuniones Red de Integración Social	3
Reuniones Comisión de Personas sin Hogar	6
Charla Alumnos Trabajo Social UCA	1
Participación en la Mesa Interinstitucional Buenos Tratos Infancia/Adolescencia	2
Reunión CEVO Delegación Territorial Cádiz	1
Reunión Delegación Servicios Sociales de Renta Mínima	1



DATOS ECONÓMICOS



CAPÍTULO I. ÁREA NO ASISTENCIAL

	ACUMULADO 2018	ACUMULADO 2017	OBJETIVO 2018	2017-2018	% VARIACIÓN 2017-2018	OBJETIVO ACUMULADO 2018	% VARIACIÓN CON OBJETIVO
TOTAL	12.010.629,10	11.045.537,08	11.318.781,66	965.092,03	8,04%	691.847,44	6,11%
Costes Personal Plantilla	9.914.995,62	8.808.458,18	9.874.585,91	1.106.537,44	11,16%	40.409,71	0,41%
Costes Personal Sustitutos	686.778,61	479.312,95	189.702,54	207.465,66	30,21%	497.076,07	262,03%
Costes Personal Eventual	1.328.192,17	1.664.205,06	1.173.587,58	-336.012,89	-25,30%	154.604,59	13,17%
Costes Personal En formación				0,00	0,00%	0,00	0,00%
Costes P. Jubilado	76.951,68	81.094,24	80.905,63	-4.142,56	-5,38%	-3.953,95	-4,89%

	ACUMULADO 2018	ACUMULADO 2017	OBJETIVO 2018	2017-2018	% VARIACIÓN 2017-2018	OBJETIVO ACUMULADO 2018	% VARIACIÓN CON OBJETIVO
TOTAL	12.010.629,10	11.045.537,08	11.318.781,66	965.092,03	8,04%	691.847,44	6,11%
Personal Sanitario Facultativo	798.607,40	724.897,96	958.381,20	73.709,44	9,23%	-159.773,80	-16,67%
Personal Sanitario No Facultativo	966.032,07	996.630,19	940.783,79	-30.598,12	-3,17%	25.248,28	2,68%
Personal Gestión Servicios	9.438.491,59	8.679.587,67	8.751.407,68	758.903,92	8,04%	687.083,91	7,85%
Personal Directivo	730.546,36	563.327,01	587.303,36	167.219,35	22,89%	143.243,00	24,39%
Personal sin clasificar				0,00	0,00%	0,00	0,00%
Personal Formación				0,00	0,00%	0,00	0,00%
Otro personal	76.951,68	81.094,24	80.905,63	-4.142,56	-5,38%	-3.953,95	-4,89%

CAPÍTULO I. ATENCIÓN PRIMARIA

	ACUMULADO 2018	ACUMULADO 2017	OBJETIVO 2018	2017-2018	% VARIACIÓN 2017-2018	OBJETIVO ACUMULADO 2018	% VARIACIÓN CON OBJETIVO
TOTAL	54.683.722,49	51.100.250,50	51.932.755,45	3.583.471,99	6,55%	2.750.967,04	5,30%
Costes Personal Plantilla	40.686.393,01	37.675.513,09	38.372.076,63	3.010.879,91	7,40%	2.314.316,38	6,03%
Costes Personal Sustitutos	2.434.126,31	1.732.633,68	1.501.802,48	701.492,63	28,82%	932.323,83	62,08%
Costes Personal Eventual	10.343.977,72	10.605.481,82	10.917.923,42	-261.504,10	-2,53%	-573.945,70	-5,26%
Costes Personal En formación	1.207.935,41	1.086.621,91	1.140.952,92	121.313,50	10,04%	66.982,49	5,87%

	ACUMULADO 2018	ACUMULADO 2017	OBJETIVO 2018	2017-2018	% VARIACIÓN 2017-2018	OBJETIVO ACUMULADO 2018	% VARIACIÓN CON OBJETIVO
TOTAL	54.683.722,49	1.086.621,91	51.932.755,45	53.597.100,58	98,01%	2.750.967,04	5,30%
Personal Sanitario Facultativo	25.777.226,90	24.432.830,57	24.754.401,08	1.344.396,32	5,22%	1.022.825,82	4,13%
Personal Sanitario No Facultativo	19.049.817,27	17.276.431,37	17.772.219,50	1.773.385,89	9,31%	1.277.597,77	7,19%
Personal Gestión Servicios	6.711.015,85	6.472.696,18	6.444.056,41	238.319,66	3,55%	266.959,44	4,14%
Personal Directivo	0,00	0,00	0,00	0,00	0,00%	0,00	0,00%
Personal sin clasificar	1.926.367,68	1.831.670,46	1.821.125,54	94.697,22	4,92%	105.242,14	5,78%
Personal Formación	1.207.935,41	1.086.621,91	1.140.952,92	121.313,50	10,04%	66.982,49	5,87%
Otro personal	0,00	0,00	0,00	0,00	0,00%	0,00	0,00%

CAPÍTULO I. CENTROS ASISTENCIALES DE HOSPITAL

	ACUMULADO 2018	ACUMULADO 2017	OBJETIVO 2018	2017-2018	% VARIACIÓN 2017-2018	OBJETIVO ACUMULADO 2018	% VARIACIÓN CON OBJETIVO
TOTAL	74.063.100,38	71.249.327,28	71.331.299,90	2.813.773,10	3,80%	2.731.800,48	3,83%
Costes Personal Plantilla	55.490.570,45	46.835.658,46	54.275.575,41	8.654.911,99	15,60%	1.214.995,04	2,24%
Costes Personal Sustitutos	4.590.570,40	2.938.001,21	1.393.894,24	1.652.569,19	36,00%	3.196.676,16	229,33%
Costes Personal Eventual	10.783.062,69	18.477.553,00	12.513.810,18	-7.694.490,32	-71,36%	-1.730.747,49	-13,83%
Costes Personal En formación	3.198.896,85	2.998.114,61	3.148.020,07	200.782,24	6,28%	50.876,78	1,62%
Costes P. Jubilado	0,00	0,00	0,00	0,00	0,00%	0,00	0,00%

	ACUMULADO 2018	ACUMULADO 2017	OBJETIVO 2018	2017-2018	% VARIACIÓN 2017-2018	OBJETIVO ACUMULADO 2018	% VARIACIÓN CON OBJETIVO
TOTAL	74.063.100,38	71.249.327,28	71.331.299,90	2.813.773,10	3,80%	2.731.800,48	3,83%
Personal Sanitario Facultativo	25.960.272,43	24.794.946,93	24.494.577,12	1.165.325,51	4,49%	1.465.695,31	5,98%
Personal Sanitario No Facultativo	39.046.274,12	37.617.563,25	38.152.597,98	1.428.710,87	3,66%	893.676,14	2,34%
Personal Gestión Servicios	5.857.656,98	5.838.702,50	5.536.104,73	18.954,49	0,32%	321.552,25	5,81%
Personal Directivo	0,00	0,00	0,00	0,00	0,00%	0,00	0,00%
Personal sin clasificar	0,00	0,00	0,00	0,00	0,00%	0,00	0,00%
Personal Formación	3.198.896,85	2.998.114,61	3.148.020,07	200.782,24	6,28%	50.876,78	1,62%
Otro personal	0,00	0,00	0,00	0,00	0,00%	0,00	0,00%

CAPÍTULO I. CENTROS DEL ÁREA DE GESTIÓN SANITARIA

	ACUMULADO 2018	ACUMULADO 2017	OBJETIVO 2018	2017-2018	% VARIACIÓN 2017-2018	OBJETIVO ACUMULADO 2018	% VARIACIÓN CON OBJETIVO
TOTAL	140.757.382,64	133.395.114,86	134.582.837,01	7.362.267,78	5,23%	6.174.545,63	4,59%
Costes Personal Plantilla	106.095.670,10	93.332.096,38	102.522.237,95	12.763.573,72	12,03%	3.573.432,15	3,49%
Costes Personal Sustitutos	7.711.405,98	5.149.947,84	3.085.399,26	2.561.458,14	33,22%	4.626.006,72	149,93%
Costes Personal Eventual	22.455.232,57	30.747.239,88	24.605.321,18	-8.292.007,31	-36,93%	-2.150.088,61	-8,74%
Costes Personal En formación	4.418.122,31	4.084.736,52	4.288.972,99	333.385,79	7,55%	129.149,32	3,01%
Costes P. Jubilado	76.951,68	81.094,24	80.905,63	-4.142,56	-5,38%	-3.953,95	-4,89%

	ACUMULADO 2018	ACUMULADO 2017	OBJETIVO 2018	2017-2018	% VARIACIÓN 2017-2018	OBJETIVO ACUMULADO 2018	% VARIACIÓN CON OBJETIVO
TOTAL	140.757.382,64	133.395.114,86	134.582.837,01	7.362.267,78	5,23%	6.174.545,63	4,59%
Personal Sanitario Facultativo	52.536.106,73	49.952.675,46	50.207.359,40	2.583.431,27	4,92%	2.328.747,33	4,64%
Personal Sanitario No Facultativo	59.062.123,46	55.890.624,82	56.865.601,27	3.171.498,64	5,37%	2.196.522,19	3,86%
Personal Gestión Servicios	22.007.164,42	20.990.986,35	20.731.568,82	1.016.178,07	4,62%	1.275.595,60	6,15%
Personal Directivo	730.546,36	563.327,01	587.303,36	167.219,35	22,89%	143.243,00	24,39%
Personal sin clasificar	1.926.367,68	1.831.670,46	1.821.125,54	94.697,22	4,92%	105.242,14	5,78%
Personal Formación	4.418.122,31	4.084.736,52	4.288.972,99	333.385,79	7,55%	129.149,32	3,01%
Otro personal	76.951,68	81.094,24	80.905,63	-4.142,56	-5,38%	-3.953,95	-4,89%

CAPÍTULO I. CENTROS DEL ÁREA DE GESTIÓN SANITARIA (EXCLUYENDO P. FORMACIÓN)

	ACUMULADO 2018	ACUMULADO 2017	OBJETIVO 2018	2017-2018	% VARIACIÓN 2017-2018	OBJETIVO ACUMULADO 2018	% VARIACIÓN CON OBJETIVO
TOTAL	136.339.260,33	129.310.378,34	130.293.864,02	7.028.881,99	5,16%	6.045.396,31	4,64%
Costes Personal Plantilla	106.095.670,10	93.332.096,38	102.522.237,95	12.763.573,72	12,03%	3.573.432,15	3,49%
Costes Personal Sustitutos	7.711.405,98	5.149.947,84	3.085.399,26	2.561.458,14	33,22%	4.626.006,72	149,93%
Costes Personal Eventual	22.455.232,57	30.747.239,88	24.605.321,18	-8.292.007,31	-36,93%	-2.150.088,61	-8,74%
Costes Personal En formación				0,00	0,00%	0,00	0,00%
Costes P. Jubilado	76.951,68	81.094,24	80.905,63	-4.142,56	-5,38%	-3.953,95	-4,89%

	ACUMULADO 2018	ACUMULADO 2017	OBJETIVO 2018	2017-2018	% VARIACIÓN 2017-2018	OBJETIVO ACUMULADO 2018	% VARIACIÓN CON OBJETIVO
TOTAL	136.339.260,33	129.310.378,34	130.293.864,02	7.028.881,99	5,16%	6.045.396,31	4,64%
Personal Sanitario Facultativo	52.536.106,73	49.952.675,46	50.207.359,40	2.583.431,27	4,92%	2.328.747,33	4,64%
Personal Sanitario No Facultativo	59.062.123,46	55.890.624,82	56.865.601,27	3.171.498,64	5,37%	2.196.522,19	3,86%
Personal Gestión Servicios	22.007.164,42	20.990.986,35	20.731.568,82	1.016.178,07	4,62%	1.275.595,60	6,15%
Personal Directivo	730.546,36	563.327,01	587.303,36	167.219,35	22,89%	143.243,00	24,39%
Personal sin clasificar	1.926.367,68	1.831.670,46	1.821.125,54	94.697,22	4,92%	105.242,14	5,78%
Personal Formación				0,00	0,00%	0,00	0,00%
Otro personal	76.951,68	81.094,24	80.905,63	-4.142,56	-5,38%	-3.953,95	-4,89%

GOSTES CONTROLABLES. COMPARATIVA 2017-2018

		2017	2018
Fungible y Equipamiento	Equipamiento y Mobiliario	1.961.906,22	1.759.611,60
	Fungible Genérico	1.830.437,40	1.768.556,61
	Productos de Consumo Sanitario	23.548.172,15	24.014.181,17
	Total Fungible y Equipamiento	27.340.515,77	27.542.349,38
Fármacos	Fármacos Consumo Interno	17.578.351,23	18.240.389,88
	Fármacos Pacientes Ambulatorios	25.555.816,26	27.118.886,64
	Total Fármacos	43.134.167,49	45.359.276,52
Consumos	Actividades de Formación	48.323,44	31.188,16
	Arrendamiento	1.827.454,40	1.541.114,03
	Consumo de Agua	239.008,88	224.766,43
	Consumo de Carburante	262.730,75	379.140,25
	Consumo de Comunicaciones	784.130,80	719.843,04
	Consumo de Dietas y Kilometraje	81.283,89	110.827,62
	Consumo de Electricidad	1.838.500,68	1.851.644,12
	Consumo de Gases Medicinales	301.014,54	439.381,20
	Consumo de Víveres	1.572.687,70	1.545.879,93
	Matrículas de Formación	4.336,99	6.976,10
	Tributos	218.302,13	445.702,32
	Total Consumos	7.177.774,20	7.296.463,20
Servicios	Otros Servicios	543.586,36	114.126,75
	Servicio de Alimentación y Restauración	311.441,30	705.084,21
	Servicio de Archivo y Documentación	515.805,03	529.335,56
	Clínica		

		2017	2018
Servicios	Servicio de Desratización	16.245,88	34.980,34
	Servicio de Gestión de Recursos	-	1.848,00
	Servicio de Informática	69.129,16	1.391,31
	Servicio de Jardinería	21.856,56	23.202,81
	Servicio de Lavandería	460.176,04	460.896,80
	Servicio de Limpieza	5.332.843,37	5.329.474,24
	Servicio de Mantenimiento	5.055.607,12	5.155.023,05
	Servicio de Publicidad y Artes Gráficas	12.157,70	3.945,22
	Servicio de Seguridad	1.466.663,69	1.543.692,53
	Servicio de Transporte y Mensajería	349.349,56	363.769,50
Total Servicios	14.154.861,77	14.266.770,32	
Prestaciones	Análisis Clínicos (Prestaciones)	312.677,89	403.228,20
	Diagnósticos por Imagen (Prestaciones)	1.958.848,00	1.595.669,00
	Diálisis (Prestaciones)	2.863.943,06	2.821.177,89
	Ortopedia (Prestaciones)	2.535.873,45	2.620.839,05
	Otras Prestaciones	8.721.185,21	9.726.784,82
	Terapias Quirúrgicas (Prestaciones)	5.206,31	8.754,89
	Transporte (Prestaciones)	7.089.574,40	7.200.482,93
	Ventiloterapia (Prestaciones)	1.078.639,35	1.096.718,77
Total Prestaciones	24.565.947,67	25.473.655,55	
Otros Costes	Recetas de AP (Cap. IV)	94.639.583,36	99.496.886,28
	Total Otros Costes	94.639.583,36	99.496.886,28
Total general	196.857.988,49	219.435.401,25	

CONSUMOS DEL HOSPITAL DE JEREZ

INVERSIÓN POR UNIDAD

UNIDAD	TOTAL
TOTAL UCI	236.819,96
TOTAL UGC ANESTESIA Y REANIMACIÓN	176.932,55
TOTAL URGENCIAS	116.901,21
TOTAL UGC SALUD MENTAL AGS NC	66.730,63
TOTAL UGC DIGESTIVO	62.494,01
TOTAL UGC OFTALMOLOGÍA	50.558,01
TOTAL RADIODIAGNÓSTICO, MED. NUCLEAR Y RADIOFÍSICA	35.749,24
TOTAL UGC HEMATOLOGÍA	35.389,69
TOTAL UGC FISIOTERAPIA AGS NC	30.203,32
TOTAL UGC ANATOMÍA PATOLÓGICA	22.085,56
TOTAL MEDICINA INTERNA	20.906,84
TOTAL UGC ENDOCRINO	19.270,50
TOTAL UGC TRAUMATOLOGÍA	16.845,16
TOTAL UGC NEUROFISIOLOGÍA	16.523,71
TOTAL UGC OTORRINO	15.576,62
TOTAL MEDICINA PREVENTIVA	12.204,71

UNIDAD	TOTAL
TOTAL UGC NEUMOLOGÍA	9.423,78
TOTAL UGC PEDIATRÍA	8.100,05
TOTAL UGC DERMATOLOGÍA	7.984,42
TOTAL UGC FARMACIA	6.574,45
TOTAL TOCOGINECOLOGÍA	6.295,08
TOTAL UGC TOCOGINECOLOGÍA	6.116,24
TOTAL ESTERILIZACIÓN	5.288,36
TOTAL HOSPITAL DE DÍA MÉDICO	4.416,51
TOTAL NEUMOLOGÍA	3.729,22
TOTAL MICROBIOLOGÍA	3.406,04
TOTAL UGC HEMODIÁLISIS	3.207,63
TOTAL EQUIPO DOMIC. CUIDADOS PALIATIVOS	2.727,23
TOTAL UGC ODONTOLOGÍA AGS NC	1.783,58
TOTAL UGC CIRUGÍA	1.267,60
TOTAL HOSPITAL DE JEREZ	5.645.981,01

PRINCIPALES CONSUMOS

NOMBRE ARTÍCULO	TOTAL
INSTALACIONES-MANTENIMIENTO INSTALACIONES TÉRMICAS Y FRIGORÍFICAS	848.197,46
ANESTESIA EQUIPOMINDRAYA7 PREMIUM	232.320,00
MANTENIMIENTO INTEGRAL DE EQUIPAMIENTO ELECTROMÉDICO-EQUIPAMIENTO DE RADIOLOGÍA, RADIOGRAFÍA Y ECOGRAFÍA	200.645,90
SSAA VEHÍCULOS EN MODALIDAD DE RENTING (6 UD)	118.875,01
MONITOR MULTIPARAMENTRICOMINDRAYBENEVIEW T8	111.888,70
T.A.C.-MARCA:GENERAL ELECTRIC;MODELO:LIGHTSPEED VCT XT 64;Nº SERIE:404206SN5 FE421143;	92.033,04
LAVADORA DESINFECTADORA DE ENDOSCOPIOS MARCA STERIS MODELO RELIANCE	80.000,00
ACELERADOR LINEAL-GC	77.503,03
VIDEOCOLONOSCOPIO DIGITAL MARCA PENTAX MODELO EC-38110L	74.000,00
VIDEOPROCESADOR DIGITAL MARCA PENTAX MODELO EPK-I5000	70.000,00
T.A.C.-MARCA:GENERAL ELECTRIC;MODELO:BRIGHTSPEED ELITE 16;Nº SERIE:231477HM1 FE421151;	57.011,13
MANTENIMIENTO INTEGRAL DE EQUIPAMIENTO ELECTROMÉDICO-SERVICIO DE MANTENIMIENTO DE EQUIPOS CON RENOVACIÓN TECNOLÓGICA DE ENDOSCOPIA FLEXIBLE.	54.499,80
MANTENIMIENTO INTEGRAL DE EQUIPAMIENTO ELECTROMÉDICO-SERVICIO MANTENIMIENTO EQUIPOS DE ELECTROMEDICINA	50.863,90
TAC-TAC - MANTENIMIENTO EQUIPO TAC - HOSPITAL DE JEREZ	49.241,39
MONITOR MULTIPARAMENTRICOMINDRAYIPM-12	47.952,30
VIDEODUODENOSCOPIO DIGITAL MARCA PENTAX MODELO ED-34110T	37.000,00
RESPIRADOR FLUJO CONTINUO-GC	33.044,02

NOMBRE ARTÍCULO	TOTAL
MONITOR MULTIPARAMENTRICOMINDRAYIPM-12	31.968,20
SALA DE RADIOLOGÍA DIGITAL DIRECTA-MARCA:SIEMENS;MODELO:MULTIX-FUSION DIGITAL;Nº SERIE:1005;	24.730,86
SALA DE RADIOLOGÍA DIGITAL DIRECTA-MARCA:RADIOLOGÍA;MODELO:UNIVERSAL X PLUS LP;Nº SERIE:40170;	21.254,42
MAQUINARIA-EQUIPOS AIRE ACONDICIONADO-GC	21.107,57
EQUIPO SISTEMA CPAP-GC	20.570,00
MONITOR MULTIPARAMETRICO (ANESTESIA)MINDRAYBENIEW T-8	18.876,00
PORTÁTIL DE RX-REPARACION / REVISION DE RADIOLOG. PORTATIL	18.766,99
ELECTROMAGNETOTERAPIA ALTA/BAJA FRECUENCIA-ONDAS DE CHOQUE	18.137,90
ECOGRAFO-ALTA GAMA	18.125,80
VIDEOGASTROSCOPIO DIGITAL MARCA PENTAX MODELO EG-3490K	17.800,00
ECOGRAFO-ECÓGRAFO DIGITAL PORTÁTIL	17.545,00
VIDEOPROCESADOR DIGITAL MARCA PENTAX MODELO EPK-I7010	17.500,00
VIDEOPROCESADOR DIGITAL MARCA PENTAX MODELO EB-1575K	17.400,00
CITOURTOSCOPIO FLEXIBLE DE FIBRA ÓPTICA-GC	17.182,00
TERAPIA ELECTROCONVULSIVA (T.E.C.)-GC	16.093,00
RESPIRADOR VOLUMETRICO-GC	16.000,00
DEFIBRILADOR CON CAPNOGRAFÍAMINDRAYBENEHEART D6	15.984,10
DOTACION VARIOS MOBILIARIO CLÍNICO Y GENERAL-GC	14.899,14
SISTEMA DE ÓSMOSIS INVERSA-MANTENIMIENTO PREVENTIVO Y CORRECTIVO DE LAS PLANTAS DE ÓSMOSIS INVERSA.	14.652,22
PLEGADORAENSOBRADORA-GC	14.005,75

NOMBRE ARTÍCULO	TOTAL
MICROORDENADOR SOBREMESA TIPO BÁSICO-HD - 500 GB SATA	13.929,82
EQUIPO DE VIDEOENDOSCOPIA LARINGOSCOPICA-GC	13.689,77
INSTALACIONES-SERVICIO MANTENIMIENTO INSTALACIONES CENTROS EXTERIORES	13.310,00
DEFIBRILADORMINDRAYBENEHEART D6	13.291,85
ESTACION DE TRABAJO OFTALMOLOGICA-GC	13.258,58
SWITCH DE 48 PUERTOS-GC	13.068,00
MONITOR MULTIPARAMÉTRICO-GC	12.977,25
REFRACTÓMETRO-AUTOREFRACTOMETRO	12.707,69
LAMPARA DE HENDIDURA-GC	12.106,60
TONOMETRO-GC	11.927,14
CARDIOCOMPRESOR-GC	11.858,00
EQUIPOS DE ALMACENAJE-MANTENIMIENTO DEL EQUIPAMIENTO PARA ALMACENAJE	11.748,55
MESAS DE NOCHE SIN ATRIL-GC	11.620,84
LAMPARA DE QUIROFANO-LAMPARA DE QUIROFANO-LED	11.616,00
EXTRAS MESAS DE ANESTESIAMINDRAYNMT MODULE + NMT ACCESSORY KIT + BISX/BISX4 LINK MODULE + SMR	11.546,30
EQUIPO DE TELEMETRIA-EQUIPO RECEPTOR DE TELEMETRIA PARA USO CARDIOLOGICO	11.071,50
INSTALACIONES-INSTALACIONES CONTRA INCENDIOS	10.707,18
HOLTER ANALIZADOR-HOLTER ANALIZADOR. GRABADORA	9.793,74
ACTUALIZACIONES TECNOLÓGICAS DE EQUIPOS EXISTENTES-GC	9.680,00
MOTOR TRAUMATOLOGIA-GC	9.197,57
MONITOR MULTIPARAMÉTRICO-MONITOR MULTIPARAMETRICO DE TRANSPORTE	8.905,60
ECOCARDIÓGRAFO-MARCA:GENERAL ELECTRIC;MODELO:VIVID 3;Nº SERIE:P6940;	8.445,25

NOMBRE ARTÍCULO	TOTAL
ECOCARDIÓGRAFO-MARCA:GENERAL ELECTRIC;MODELO:VIVID P3;Nº SERIE:62235WS7;	8.445,25
ECOCARDIÓGRAFO-MARCA:GENERAL ELECTRIC;MODELO:VIVID S5;Nº SERIE:2051VS5;	8.445,25
MONITOR MULTIPARAMÉTRICO-GC	8.119,10
RADIOQUIRÚRGICOS O ARCOS EN C DIGITALES-MARCA:GENERAL ELECTRIC;MODELO:OEC 9800 PLUS;Nº SERIE:8-S1863 FE421132;	7.753,13
COCINA A GAS-GC	7.704,55
CARDIOTOCOGRAFO-GC	7.424,56
MONITOR (ESTACIÓN DIGITALIZACIÓN DE IMÁGENES)-GC	7.280,64
SILLA DE RUEDAS FIJAS EN ACERO-GC	7.275,00
HOSPITALES-REDACCIÓN DE PROYECTO.	7.260,00
LICENCIA DE SOFTWARE-CGS-APR	7.257,53
GRUPO ELECTRÓGENO-MANTENIMIENTO PREVENTIVO DE LOS GRUPOS ELECTRÓGENOS	7.247,31
ECOCARDIÓGRAFO-MARCA:GENERAL ELECTRIC;MODELO:SYSTEM FIVE;Nº SERIE:1143;	7.161,88
CARRO CAMILLA DE ALTURA REGULABLE, RECUBIERTO DE ABS. HIDRÁULICO.-GC	7.125,45
EQUIPO SISTEMA CPAP-GC	6.776,00
CENTRAL DE MONITORIZACIÓNMINDRAYBENEVISION	6.733,65
MONITOR L.E.D.-21.5"	6.579,45
RADIOQUIRÚRGICOS O ARCOS EN C DIGITALES-MARCA:GENERAL ELECTRIC;MODELO:ARCO EVERVIEW 7500;Nº SERIE:61155HL8 FE421147;	6.418,72
RADIOQUIRÚRGICOS O ARCOS EN C DIGITALES-MARCA:GENERAL ELECTRIC;MODELO:BRIVO OEC 850;Nº SERIE:87973HL4 FE421157;	6.418,72
RADIOQUIRÚRGICOS O ARCOS EN C DIGITALES-MARCA:GENERAL ELECTRIC;MODELO:BRIVO OEC 850;Nº SERIE:B1511047 FE421155;	6.418,72

NOMBRE ARTÍCULO	TOTAL
CENTRIFUGA-GC	6.376,70
EQUIPO DE TELEMETRIA-EQUIPO RECEPTOR DE TELEMETRIA PARA USO CARDIOLOGICO	6.255,70
INSTALACIONES GENERALES-BARRERA ELECTROMECAÁNICA	6.104,76
MICROORDENADOR SOBREMESA TIPO BÁSICO-HD - 240 GB SSD	6.044,80
CAMA CLÍNICA TOTALMENTE ELÉCTRICA DE ALTURA VARIABLE.-GC	5.955,81
CAMA CLÍNICA TOTALMENTE ELÉCTRICA DE ALTURA VARIABLE.-GC	5.856,40
PROYECTORES MULTIMEDIA-GC	5.808,00
EQUIPO PARA CONTROL VISION-GC	5.563,58
EQUIPO DE LAPAROSCOPIA-MONITOR LED	5.561,31
KIOSCO INTERACTIVO MULTIMEDIA-CON LECTOR DE TARJETA SANITARIA Y QR Y EXPENDEDOR DE TICKETS	5.470,00
LICENCIA DE SOFTWARE-LICENCIA APLICACIÓN E-BDI PLUS	5.445,00
LICENCIA DE SOFTWARE-AUTOCAD LT - RENOVACION 2 AÑOS	5.330,05
INSTALACIONES-INSTALACIÓN EQUIPOS VENTILACION	5.326,90
BISTURI ELECTRICO-GC	5.324,00
GRÚAS FIJAS DE ELEVACIÓN POR COLUMNA ELÉCTRICAS EN ACERO.-GC	5.311,64
GRÚAS FIJAS DE ELEVACIÓN POR COLUMNA ELÉCTRICAS EN ACERO.-GC	5.311,64
LICENCIA DE SOFTWARE-DECISYS APR	5.307,06
CUADRO DECORACIÓN-GC	5.279,98
MAQUINARIA-GC	5.190,40
FIBROSCOPIO DE INTUBACION MODELO FB-18V	5.100,00
BOMBA DE IRRIGACION DE AGUA PARA ENDOSCOPIOS-GC	4.900,50
CAMA CLÍNICA TOTALMENTE ELÉCTRICA DE ALTURA VARIABLE.-GC	4.840,00
EQUIPO PARA PRESOTERAPIA-GC	4.779,50

NOMBRE ARTÍCULO	TOTAL
MAQUINARIA-DESATASCADOR A PRESIÓN	4.756,51
MAQUINA DE DIÁLISIS -REPARACION / REVISION DE MAQUINA DE DIALISIS	4.752,88
MANTENIMIENTO INTEGRAL DE EQUIPAMIENTO ELECTROMÉDICO-GC	4.007,52
MICROMOTOR-MICROMOTOR CON PIEZA DE MANO	3.993,00
PURIFICADOR DE AGUA-GC	3.986,95
ESPIROMETRO-GC	3.976,06
SILLÓN-GC	3.910,08
MANTENIMIENTO Y REPARACIÓN DE SISTEMAS PARA PROCESOS DE LA INFORMACIÓN-GC	3.882,12
CAJÓN SIMPLE EN RESINA FENÓLICA.-GC	3.853,50
FRIGORIFICO-REFRIGERADOR VERTICAL CON PUERTA CRISTAL PARA MEDICACIÓN (+6°C/+15°C)	3.816,34
CARRO MULTIFUNCIONAL RECUBIERTO DE ABS.-GC	3.769,42
MAMPARA MODULAR-GC	3.717,12
HUMIDIFICADOR-GC	3.648,15
MICROORDENADOR SOBREMESA TIPO BÁSICO-HD - 240 GB SSD - MOCHILA	3.626,88
FIBRO-URETERO RENOSCOPIO-GC	3.559,23
ESTACION DE TRABAJO OFTALMOLOGICA-REPARACION / REVISION DE RETINOGRAFO	3.397,68
EQUIPO SISTEMA CPAP-GC	3.388,00
EQUIPO SISTEMA CPAP-GC	3.388,00
EQUIPO SISTEMA CPAP-GC	3.388,00
EQUIPO SISTEMA CPAP-GC	3.388,00
EQUIPO SISTEMA CPAP-GC	3.388,00
CONGELADOR-FABRICADOR DE HIELO TROCEADO	3.354,97

NOMBRE ARTÍCULO	TOTAL
MESAS PARA USOS MÚLTIPLES-FRENTE X FONDO X ALTO (MM): 1600 X 670 X 740. ESTRUCTURA METÁTICA RECTANGULAR. 4 PATAS.	3.342,70
ECÓGRAFO-GC	3.240,00
SILLON RECONOCIMIENTO GINECOLÓGICO/UROLÓGICO ALT. VARIABLE-GC	3.218,60
ASPIRADOR-ASPIRADOR QUIROFANO	3.206,50
EQUIPO DE VIDEOCONFERENCIA.SALA DE CONFERENCIAS INTEGRADO-GC	3.206,50
PLANCHA DE ASAR / GRILL-GC	3.088,59
CARRO MULTIFUNCIONAL EN ACERO INOXIDABLE.-GC	3.020,40
CENTROS DE SALUD-REDACCION PROYECTO BASICO DE REFORMA Y AMPLIACION DE LOS CENTROS DE SALUD	2.964,50
SILLA DE RUEDAS FIJAS EN ACERO-GC	2.910,00
FRIGORIFICO-GC	2.889,48
MICROORDENADOR SOBREMESA TIPO BÁSICO-HD - 500 GB SATA - MOCHILA	2.785,95
INSTALACIONES-PUERTA AUTOMATICA	2.783,00
EQUIPO ELECTROTERAPIA-GC	2.783,00
SOPORTE RODABLE P/ELECTROCARDIOGRAFO-GC.	2.752,75
KIT PANTALLA "SU TURNO" + MANDO A DISTANCIA + DISPENSADOR-GC	2.735,00
MOBILIARIO PARTICULAR-GC	2.682,75
SILLA-GC	2.612,95
ARMARIOS DE SEGURIDAD-GC	2.545,14
OTROS SEÑALIZACIÓN INTERIOR-CARTELERÍA	2.493,29
ESTOR ENROLLABLE-MEDIDAS: 180X200 CM.	2.462,35

NOMBRE ARTÍCULO	TOTAL
CARRO TÉRMICO DESAYUNOS Y MERIENDAS-GC	2.460,66
CARRO DE PARADA Y URGENCIAS EN ACERO INOXIDABLE.-GC	2.456,13
EQUIPOS DE ALMACENAJE-ROBOT ALMACENAMIENTO Y DISPENSACIÓN MEDICAMENTOS	2.419,84
MONITOR MULTIPARAMÉTRICO-GC	2.359,50
ESTOR ENROLLABLE-150X190 CM	2.353,98
CONGELADOR-GC	2.318,92
ESPIROMETRO-GC	2.287,51
MESAS DE NOCHE CON ATRIL-GC	2.270,50
AUDIOMETRO-GC	2.265,73
FUENTE DE LUZ FRIA-GC	2.207,04
MOBILIARIO PARTICULAR-GC	2.177,46
INSTALACIONES-MANTENIMIENTO INSTALACIÓN DE TRANSPORTE NEUMÁTICO	2.112,12
SILLÓN MODULAR-RESPALDO BAJO.SIN BRAZOS.	2.083,18
MONITOR MULTIPARAMÉTRICO-GC	2.081,20
INSTALACIONES-MANTENIMIENTO ELEVADORES. GC	2.076,36
CARRO MULTIFUNCIONAL EN ACERO INOXIDABLE.-TRES ESTANTES	2.068,25
PANTALLA MURAL PARA PROYECCIÓN-ELÉCTRICA Y ENROLLABLE	2.015,40
TOTAL HOSPITAL DE JEREZ	5.645.981,01

CONSUMOS DEL ÁREA SIERRA DE CÁDIZ

CONSUMOS POR UNIDAD

UNIDAD	TOTAL
TOTAL UGC FISIOTERAPIA AGS NC	20.262,96
TOTAL CS ALCALÁ DEL VALLE	17.693,83
TOTAL CS OLVERA	16.209,98
TOTAL CL PUERTO SERRANO	13.578,06
TOTAL CL ALGAR	13.291,85
TOTAL CL EL POSITO	13.291,85
TOTAL CL ESPERA	13.291,85
TOTAL CL JÉDULA	13.291,85
TOTAL CL SETENIL	13.291,85
TOTAL CS ARCOS DE LA FRONTERA	13.162,84
TOTAL CS VILLAMARTÍN	11.046,10
TOTAL CS UBRIQUE	6.956,29
TOTAL CL GRAZALEMA	1.697,27
TOTAL CL PRADO DEL REY	851,84
TOTAL DCCU VILLAMARTÍN	316,20
TOTAL CL COTO DE BORNOS	245,08
TOTAL DSC	168.479,70



PRINCIPALES CONSUMOS

CENTRO	NOMBRE ARTÍCULO	TOTAL
EL POSITO	DESFIBRILADORMINDRAYBENEHEART D6	13.291,85
	TOTAL CL EL POSITO	13.291,85
ESPERA	DESFIBRILADORMINDRAYBENEHEART D6	13.291,85
	TOTAL CL ESPERA	13.291,85
GRAZALEMA	MESA DE RECONOCIMIENTO HIDRÁULICA DE 2 CUERPOS Y ALT. VARIABLE EN EPOXI.-GC	901,81
	TOTAL CL GRAZALEMA	1.697,27
	TOTAL CL PRADO DEL REY	851,84
PUERTO SERRANO	DESFIBRILADORMINDRAYBENEHEART D6	13.291,85
	TOTAL CL PUERTO SERRANO	13.578,06
ALCALÁ DEL VALLE	SSAA RETINOGRFAO	15.125,00
	SILLA-CONFIDENTE, SIN BRAZOS, ASIENTO Y RESPALDO TAPIZADO-GC	522,72
	SILLÓN ALTO-CON RUEDAS, GIRATORIO Y CON BRAZOS-GC	1.875,50
	TOTAL CS ALCALÁ DEL VALLE	17.693,83

CENTRO	NOMBRE ARTÍCULO	TOTAL
ARCOS DE LA FRONTERA	DESFIBRILADOR SEMI-AUTOMÁTICO (DESA)-GC	1.345,00
	ELECTROCARDIOGRFAO-DIGITAL 6/12 CANALES	1.754,50
	KIT PANTALLA "SU TURNO" + MANDO A DISTANCIA + DISPENSADOR-GC	1.483,82
	TELEVISOR-LED 43 PULGADAS	1.179,75
	CARRO DE CURA EN ACERO INOXIDABLE.-GC	810,00
	CARRO DE PARADA Y URGENCIAS EN ACERO INOXIDABLE.-GC	2.400,00
	SILLÓN ALTO-CON RUEDAS, GIRATORIO Y CON BRAZOS-GC	1.426,64
	TOTAL CS ARCOS DE LA FRONTERA	13.162,84
OLVERA	SSAA RETINOGRFAO	15.125,00
	SILLÓN-GC	786,74
	TOTAL CS OLVERA	16.209,98
UBRIQUE	DETECTOR LATIDO FETAL/VASCULAR SOBREMESA-GC	522,72
	KIT PANTALLA "SU TURNO" + MANDO A DISTANCIA + DISPENSADOR-GC	1.483,82
	MICROORDENADOR SOBREMESA TIPO BÁSICO-HD - 500 GB SATA	557,19
	TELEVISOR-LED 43 PULGADAS	786,50
	CAMILLA EXPLORACIÓN PEDIÁTRICA-DOS CUERPOS	572,42
	LAMPARA DE EXPLORACIÓN CON RUEDAS-LED	826,50
	MESA DE RECONOCIMIENTO DE 2 CUERPOS DE ALT. FIJA EN ACERO INOX.-GC	698,55
	TOTAL CS UBRIQUE	6.956,29

CENTRO	NOMBRE ARTÍCULO	TOTAL
VILLAMARTÍN	FRIGORÍFICOS-TAMAÑO: ALTO:[160-190]CM; ANCHO:[60-65]CM; PUERTAS:2	908,71
	KIT PANTALLA "SU TURNO" + MANDO A DISTANCIA + DISPENSADOR-GC	1.483,82
	MICROORDENADOR SOBREMESA TIPO BÁSICO--GC	804,00
	SILLÓN ALTO-CON RUEDAS, GIRATORIO Y CON BRAZOS-GC	1.585,10
	SILLÓN TOMA DE MUESTRAS HIDRÁULICO EN EPOXI.-GC	3.784,46
	TOTAL CS VILLAMARTÍN	11.046,10
	TOTAL DCCU VILLAMARTÍN	316,20
FISIOTERAPIA AGS NC	EQUIPO ELECTROTERAPIA-GC	2.783,00
	TERAPIA POR MICROONDAS (GENERADOR)-GC	13.893,00
	MESA DE RECONOCIMIENTO HIDRÁULICA DE 2 CUERPOS Y ALT. VARIABLE EN EPOXI.-GC	3.097,60
	TOTAL UGC FISIOTERAPIA AGS NC	20.262,96
SETENIL	DEFIBRILADORMINDRAYBENEHEART D6	13.291,85
	TOTAL CL SETENIL	13.291,85
ALGAR	DEFIBRILADORMINDRAYBENEHEART D6	13.291,85
	TOTAL CL ALGAR	13.291,85
JÉDULA	DEFIBRILADORMINDRAYBENEHEART D6	13.291,85
	TOTAL CL JÉDULA	13.291,85
	TOTAL 2018 DSC	168.479,70

CONSUMOS DEL ÁREA JEREZ COSTA NOROESTE

CONSUMOS POR UNIDAD

UNIDAD	TOTAL
TOTAL DDAA DISTRITO	512.339,77
TOTAL CS TREBUJENA	114.325,60
TOTAL CS ROTA	46.594,89
TOTAL CS SAN BENITO	39.768,01
TOTAL CS SANLÚCAR-BARRIO BAJO	38.406,94
TOTAL CS DOCTOR TOLOSA LATOUR	34.863,80
TOTAL CS SAN TELMO	30.881,53
TOTAL CS SANLÚCAR-BARRIO ALTO	30.184,28
TOTAL CS LAS DELICIAS	29.402,26
TOTAL CS LA MILAGROSA	21.590,02
TOTAL CS MADRE DE DIOS	21.339,02
TOTAL CS LA SERRANA	18.703,48
TOTAL CS LA BARCA	16.092,37
TOTAL CL SAN JOSÉ DEL VALLE	15.691,85

UNIDAD	TOTAL
TOTAL CS LA GRANJA	15.055,50
TOTAL CL LA ALGAIDA	13.291,85
TOTAL CS JEREZ CENTRO	12.326,20
TOTAL CS JEREZ SUR	4.694,04
TOTAL UGC SALUD MENTAL AGS NC	3.958,21
TOTAL CA ESTELLA DEL MARQUÉS	3.417,66
TOTAL CS MONTEALEGRE	2.574,70
TOTAL CA EL TORNO	2.357,31
TOTAL CL BONANZA	1.987,35
TOTAL DCCU JEREZ	240,12
TOTAL UGC DETECCIÓN PRECOZ CÁNCER DE MAMA AGS NC	176,06
TOTAL CS CHIPIONA	97,70
TOTAL UGC FISIOTERAPIA AGS NC	19,59
TOTAL DJCN	1.030.380,11

PRINCIPALES CONSUMOS

CENTRO	NOMBRE ARTÍCULO	TOTAL
ESTRELLA DEL MARQUÉS	BANDA PRINCIPAL DIRIGIDA A ORGANISMOS Y EMPRESAS PÚBLICAS-GC	695,75
	BASCULA ELECTRÓNICA PARA ADULTOS CON TALLA-GC	720,00
	TOTAL CA ESTELLA DEL MARQUÉS	3.417,66
BONANZA	ELECTROCARDIOGRAFO-DIGITAL 6/12 CANALES	1.754,50
	TOTAL CL BONANZA	1.987,35
SAN JOSÉ DEL VALLE	CARRO DE PARADA Y URGENCIAS EN ACERO INOXIDABLE.-GC	2.400,00
	DESFIBRILADORMINDRAYBENEHEART D6	13.291,85
	TOTAL CL SAN JOSÉ DEL VALLE	15.691,85
DOCTOR TOLOSA LATOUR	SSAA ECOGRAFO	18.755,00
	CARRO DE PARADA Y URGENCIAS EN ACERO INOXIDABLE.-GC	2.400,00
	DESFIBRILADORMINDRAYBENEHEART D6	13.291,85
	TOTAL CS DOCTOR TOLOSA LATOUR	34.863,80
JEREZ CENTRO	OTROS SEÑALIZACIÓN INTERIOR-CARTELERÍA	2.232,98
	ESPIROMETRO-GC	2.014,00
	CARRO DE PARADA Y URGENCIAS EN ACERO INOXIDABLE.-GC	2.400,00
	TOTAL CS JEREZ CENTRO	12.326,20

CENTRO	NOMBRE ARTÍCULO	TOTAL
JEREZ SUR	MANTENIMIENTO Y REPARACIÓN DE SISTEMAS PARA PROCESOS DE LA INFORMACIÓN-GC	1.064,80
	MICROORDENADOR SOBREMESA TIPO BÁSICO--GC	804,00
	MOBILIARIO PARTICULAR-GC	1.723,04
	TOTAL CS JEREZ SUR	4.694,04
LA BARCA	CARRO DE PARADA Y URGENCIAS EN ACERO INOXIDABLE.-GC	2.400,00
	DESFIBRILADORMINDRAYBENEHEART D6	13.291,85
	TOTAL CS LA BARCA	16.092,37
LA GRANJA	ELECTROCARDIOGRAFO-DIGITAL 6/12 CANALES	1.754,50
	DESFIBRILADORMINDRAYBENEHEART D6	13.291,85
	TOTAL CS LA GRANJA	15.055,50
LA MILAGROSA	LETRERO SEÑALIZACION VINILO-GC	2.420,99
	PROYECTORES MULTIMEDIA-GC	665,50
	CUADRO DECORACIÓN-GC	4.330,10
	DESFIBRILADORMINDRAYBENEHEART D6	13.291,85
	TOTAL CS LA MILAGROSA	21.590,02
LA SERRANA	OTROS SEÑALIZACIÓN INTERIOR-CARTELERÍA	1.708,98
	CARRO DE PARADA Y URGENCIAS EN ACERO INOXIDABLE.-GC	2.400,00
	DESFIBRILADORMINDRAYBENEHEART D6	13.291,85
	TOTAL CS LA SERRANA	18.703,48

CENTRO	NOMBRE ARTÍCULO	TOTAL
LAS DELICIAS	DESFIBRILADOR SEMI-AUTOMÁTICO (DESA)-GC	1.345,00
	ELECTROCARDIOGRAFO-DIGITAL 6/12 CANALES	1.754,50
	BASCULA ELECTRÓNICA PARA ADULTOS CON TALLA-GC	2.734,79
	CARRO DE PARADA Y URGENCIAS EN ACERO INOXIDABLE.-GC	2.400,00
	CORTINAS DE SEPARACIÓN.-MEDIDAS: 2500 X 2200 MM.; IGNÍFUGA.	1.132,56
	MESA DE RECONOCIMIENTO ELÉCTRICA DE 2 CUERPOS Y ALT. VARIABLE ESMALTADO EPOXI.-GC	951,27
	SILLERÍA DE BANCADA-BANCADA DE 3 ASIENTOS-GC	3.232,59
	DESFIBRILADORMINDRAYBENEHEART D6	13.291,85
	TOTAL CS LAS DELICIAS	29.402,26
	MADRE DE DIOS	LETRERO SEÑALIZACION VINILO-GC
FRIGORÍFICOS-TAMAÑO: ALTO:[160-190]CM; ANCHO:[60-65]CM; PUERTAS:2		908,71
KIT PANTALLA "SU TURNO" + MANDO A DISTANCIA + DISPENSADOR-GC		1.483,82
PULSIOXIMETRO DE SOBREMESA-GC		741,15
CARRO DE PARADA Y URGENCIAS EN ACERO INOXIDABLE.-GC		2.400,00
DESFIBRILADORMINDRAYBENEHEART D6		13.291,85
TOTAL CS MADRE DE DIOS		21.339,02
MONTE-ALEGRE	DETECTOR LATIDO FETAL/VASCULAR SOBREMESA-GC	522,72
	BASCULA ELECTRÓNICA PARA ADULTOS CON TALLA-GC	1.367,40
	TOTAL CS MONTEALEGRE	2.574,70

CENTRO	NOMBRE ARTÍCULO	TOTAL
ROTA	OTROS SEÑALIZACIÓN INTERIOR-CARTELERÍA	915,68
	KIT PANTALLA "SU TURNO" + MANDO A DISTANCIA + DISPENSADOR-GC	1.483,82
	PROYECTORES MULTIMEDIA-GC	665,50
	PULSIOXIMETRO DE SOBREMESA-GC	741,15
	SSAA ECOGRAFO	18.755,00
	3 CAJAS BASCULANTES.-GC	570,40
	4 CAJAS BASCULANTES.-GC	692,80
	MAMPARA MODULAR-GC	1.548,80
	MESA AUXILIAR EN ACERO INOXIDABLE.-INSTRUMENTAL MAYO HIDRÁULICA C/RUEDAS	1.575,00
	SILLA-CONFIDENTE, SIN BRAZOS, ASIENTO Y RESPALDO TAPIZADO-GC	653,40
	SILLA-PLEGABLE-PVC	931,10
	SISTEMA TELESCÓPICO DE ALUMINIO-GC	1.766,60
	TAQUILLAS VESTUARIO-MEDIDAS: 300 X 500 X 1900 MM.; 1 PUERTA	959,50
	DESFIBRILADORMINDRAYBENEHEART D6	13.291,85
	TOTAL CS ROTA	46.594,89
SAN BENITO	ECOGRAFO-GC	19.384,20
	ELECTROCARDIOGRAFO-DIGITAL 6/12 CANALES	1.754,50
	CARRO DE PARADA Y URGENCIAS EN ACERO INOXIDABLE.-GC	2.400,00
	SILLON RECONOCIMIENTO GINECOLÓGICO/UROLÓGICO ALT. VARIABLE-GC	1.288,65
DESFIBRILADORMINDRAYBENEHEART D6	13.291,85	
TOTAL CS SAN BENITO	39.768,01	

CENTRO	NOMBRE ARTÍCULO	TOTAL
SAN TELMO	LETRERO SEÑALIZACION VINILO-GC	1.149,50
	SSAA RETINOGRFAO	15.125,00
	TAQUILLAS VESTUARIO-3 CUERPOS; 2 PUERTAS	1.059,12
	DEFIBRILADORMINDRAYBENEHEART D6	13.291,85
	TOTAL CS SAN TELMO	30.881,53
SANLÚCAR-BARRIO ALTO	INSTALACIONES-ELEMENTOS DE SEÑALIZACIÓN	534,40
	OTROS SEÑALIZACIÓN INTERIOR-CARTELERÍA	3.042,06
	SSAA ECOGRAFO	18.755,00
	CARRO DE PARADA Y URGENCIAS EN ACERO INOXIDABLE.-GC	4.856,13
	MESA DE RECONOCIMIENTO HIDRÁULICA DE 2 CUERPOS Y ALT. VARIABLE EN EPOXI.-GC	1.149,50
	SILLÓN ALTO-CON RUEDAS, GIRATORIO Y CON BRAZOS-GC	562,65
	TOTAL CS SANLÚCAR-BARRIO ALTO	30.184,28
SANLÚCAR - BARRIO BAJO	ESPIROMETRO-GC	1.815,00
	SSAA ECOGRAFO	18.755,00
	ARMARIOS-ARMARIO ALTO 900 X 420 X 1970 MM. MIXTO DOS PUERTAS BAJAS/LIBRERÍA	559,02
	CAMILLA EXPLORACIÓN ADULTO-GC	572,43
	SILLERÍA DE BANCADA-BANCADA DE 3 ASIENTOS-GC	1.436,71
	DEFIBRILADORMINDRAYBENEHEART D6	13.291,85
	TOTAL CS SANLÚCAR-BARRIO BAJO	38.406,94
TREBUJENA	MANTENIMIENTO Y REPARACIÓN DE MOBILIARIO Y ENSERES-INSTALACIÓN DE VINILOS	592,00
	MANTENIMIENTO Y REPARACIÓN DE SISTEMAS PARA PROCESOS DE LA INFORMACIÓN-SERVICIO DE MANTENIMIENTO DE ARMARIO RACK	8.942,76

CENTRO	NOMBRE ARTÍCULO	TOTAL
TREBUJENA	BISTURI ELECTRICO-GC	885,00
	DEFIBRILADOR MANUAL Y SEMI-AUTOMÁTICO-GC	18.345,98
	FRIGORIFICO-REFRIGERADOR VERTICAL CON PUERTA CRISTAL PARA MEDICACIÓN (+6°C/+15°C)	965,94
	FRIGORÍFICOS-TAMAÑO: ALTO:[160-190]CM; ANCHO:[60-65]CM; PUERTAS:2	2.726,13
	4 CAJAS BASCULANTES.-GC	736,10
	5 CAJAS BASCULANTES.-GC	602,64
	6 CAJAS BASCULANTES.-GC	735,24
	ADITAMENTOS DE MESAS-ALA DE MESA DE 800 X 600 X 720 MM	2.991,42
	ARMARIOS-ARMARIO ALTO 1200 X 450 X 1980 MM. DOS PUERTAS DE PERSIANA	1.143,45
	ARMARIOS-ARMARIO ALTO 900 X 450 X 1970 MM. MIXTO DOS PUERTAS BAJAS/LIBRERÍA-GC	5.166,10
	ARMARIOS-METALICO; CON PUERTAS; PERSIANA VERTICAL; COLOR A DEFINIR; MEDIDAS: H-1060 X A-1200 X P-450 MM.; CON 2 ESTANTES	892,59
	BANCO PARA VESTUARIO-GC	626,50
	BANQUETA DE ACCESO DE UN TRAMO EN ACERO INOXIDABLE.-GC	585,00
	BLOQUE-RODANTE; 3 CAJONES; 430X550X586 MM	3.025,00
	CAMA-MEDIDAS: 90X190 CM.	522,72
	CARRO AUXILIAR EN ACERO INOXIDABLE.-GC	543,99
	CARRO CAMILLA DE ALTURA FIJA, EN ACERO INOXIDABLE.-GC	550,12
	CARRO DE CURA EN ACERO INOXIDABLE.-GC	1.275,00
	CUBO DE 20 L. EN ACERO INOXIDABLE.-GC	585,00
	ESTANTERÍAS-ACERO LACADO BLANCO; MEDIDAS: 900 X 400 X 2000 MM.; 5 BALDAS	629,24

CENTRO	NOMBRE ARTÍCULO	TOTAL
TREBUJENA	ESTANTERÍAS-ACERO LACADO GRIS; MEDIDAS: 1000X400X2000 MM.	847,00
	ESTANTERÍAS-MÓDULO ESTANTERÍA ACERO LACADO EN BLANCO; 5 BALDAS; MEDIDAS: 1000X400 MM.	2.371,60
	ESTOR ENROLLABLE-MEDIDAS: 200 X 170 CM.	3.562,24
	MESA AUXILIAR EN ACERO INOXIDABLE.-INSTRUMENTAL MAYO HIDRÁULICA C/RUEDAS	525,00
	MESA REUNION REDONDA MELAMINA PIE EN CRUZ 1000 X 1000 X 720-GC	638,00
	MESAS AUXILIARES-1200X600 MM	1.307,48
	MESAS DE DESPACHO-1600 X 800 X 750 MM; FALDÓN: MELAMINA	3.761,95
	PERCHEROS-DE PARED; COLGADORES: 4	2.093,27
	SILLA-460X430X430 MM. C/PALA TAPIZADA	1.742,40
	SILLA-CONFIDENTE, SIN BRAZOS, ASIENTO Y RESPALDO TAPIZADO-GC	2.744,64
	SILLÓN ALTO-CON RUEDAS, GIRATORIO Y CON BRAZOS-GC	4.688,75
	SILLON RECONOCIMIENTO GINECOLÓGICO/UROLÓGICO ALT. VARIABLE-GC	1.288,65
	SILLÓN TOMA DE MUESTRAS HIDRÁULICO EN EPOXI.-GC	3.784,46
	SILLONES PACIENTE-GC	1.400,00
	SISTEMA TELESCÓPICO DE ALUMINIO-GC	1.766,60
	TABURETE HIDRÁULICO Y RODABLE CON BASE EN ALUMINIO-GC	992,00
	TAQUILLAS VESTUARIO-3 CUERPOS; 2 PUERTAS	5.825,16
	TOTAL CS TREBUJENA	114.325,60

CENTRO	NOMBRE ARTÍCULO	TOTAL
DDAA	INSTALACIONES-ALBAÑILERÍA	8.569,09
DISTRITO	INSTALACIONES-CENTRALES TÉRMICAS, FRIGORÍFICAS E INSTALACIONES DE AIRE ACONDICIONADO	75.457,35
	INSTALACIONES-FONTANERÍA	1.093,20
	INSTALACIONES-GC	122.070,97
	INSTALACIONES-INSTALACIÓN EQUIPOS VENTILACION	1.360,98
	INSTALACIONES-INSTALACIONES CONTRA INCENDIOS (CORRECTIVO)	905,21
	INSTALACIONES-INSTALACIONES CONTRA INCENDIOS (PREVENTIVO)	6.169,80
	INSTALACIONES-INSTALACIONES DE MEDIA TENSIÓN	3.702,60
	INSTALACIONES-MANTENIMIENTO GRUPO ELECTROGENO	1.317,70
	INSTALACIONES-MANTENIMIENTO INSTALACIÓN DE GASES MEDICINALES E INDUSTRIALES	2.388,89
	INSTALACIONES-MANTENIMIENTO INSTALACIÓN DE INSTALACIONES ELÉCTRICAS	13.282,15
	INSTALACIONES-MANTENIMIENTO PREVENTIVO Y CORRECTIVO DE EQUIPOS DE FRÍO Y CLIMATIZACIÓN	7.286,64
	INSTALACIONES-MATENIMIENTO Y REPARACIÓN DE APARATOS AIRE ACONDICIONADO	7.333,09
	INSTALACIONES-REPARACIÓN DE PUERTAS	791,89
	INSTALACIONES-SERVICIO DE REVISIÓN DE INSTALACIONES DE ALTA TENSIÓN Y CENTROS DE TRANSFORMACIÓN	2.305,05
	MANTENIMIENTO INTEGRAL DE EQUIPAMIENTO ELECTROMÉDICO-SERVICIO MANTENIMIENTO EQUIPOS DE ELECTROMEDICINA	141.433,76

CENTRO	NOMBRE ARTÍCULO	TOTAL
DDAA DISTRITO	MANTENIMIENTO Y REPARACION DE CRISTALERIA Y CARPINTERIA METALICA-GC	2.867,41
	MANTENIMIENTO Y REPARACIÓN DE ELEMENTOS DE TRANSPORTE-GC	2.353,45
	MANTENIMIENTO Y REPARACION DE INSTALACIONES ELECTRICAS-MANTENIMIENTO Y REPARACIÓN DE INSTALACIONES ELECTRICAS	677,68
		773,38
	MANTENIMIENTO Y REPARACIÓN DE MOBILIARIO Y ENSERES-MOBILIARIO Y ENSERES DIVERSOS	1.032,55
	MANTENIMIENTO Y REPARACIÓN DE SISTEMAS PARA PROCESOS DE LA INFORMACIÓN-GC	459,80
	MANTENIMIENTO Y REPARACIÓN DE SISTEMAS PARA PROCESOS DE LA INFORMACIÓN-PUESTA EN SERVICIO DE TODOS LOS DISPOSITIVOS DE IMPRESIÓN, FOTOCOPIADO, FAX Y ESCANEADO DE DOCUMENTOS DE LOS SERVICIOS DE APOYO DEL SAS. RÉGIMEN DE PAGO POR USO. COPIAS EN BLANCO Y NEG	2.909,87
	MAQUINARIA-APARATOS ELEVADORES (MP)-INCLUYE: MANTENIMIENTO PREVENTIVO Y CORRECTIVO; SUSTITUCIÓN DE PIEZAS; MANO DE OBRA.	25.982,70
	CALENTADOR-CALENTADOR DE AGUA ELÉTRICO	2.093,17
	INSTALACIONES GENERALES-INSTALACIONES DE CLIMATIZACIÓN	70.173,84
	INSTALACIONES GENERALES-MATERIAL DE SEGURIDAD Y VIGILANCIA	1.204,79
	OTROS MOBILIARIO GENERAL-CONJUNTO MOBILIARIO A MEDIDA	1.059,23
	TOTAL DDAA DISTRITO	512.339,77

CENTRO	NOMBRE ARTÍCULO	TOTAL
SALUD MENTAL AGS	DESFIBRILADOR SEMI-AUTOMÁTICO (DESA)-GC	1.345,00
	LAVADORA-GC	857,56
	BASCULA ELECTRÓNICA PARA ADULTOS CON TALLA-GC	1.025,55
	TOTAL UGC SALUD MENTAL AGS NC	3.958,21
LA ALGAIDA	DESFIBRILADORMINDRAYBENEHEART D6	13.291,85
	TOTAL CL LA ALGAIDA	13.291,85
EL TORNO	SILLÓN TOMA DE MUESTRAS HIDRÁULICO EN EPOXI.-GC	2.178,00
	TOTAL CA EL TORNO	2.357,31
	TOTAL DJCN	1.030.380,11

FORMACIÓN E INVESTIGACIÓN

 Oncología Radioterápica

 Gestión del Conocimiento

PRODUCCIÓN CIENTÍFICA Y MEMORIA DE LA UNIDAD DE GENERACIÓN Y GESTIÓN DEL CONOCIMIENTO

Si quiere consultar el documento completo de la Memoria de la Unidad de Generación y Gestión del conocimiento y la Producción Científica e Investigación, puede descargarlo pulsando aquí.



DESCARGA

A.G.S. JEREZ, COSTA NOROESTE Y SIERRA DE CÁDIZ

memoria

2018



JUNTA DE ANDALUCÍA
CONSEJERÍA DE SALUD Y FAMILIAS